

OFFERTA PUBBLICA DI SOTTOSCRIZIONE DI:

# Free Selection – Retail New Edition

**Prodotto finanziario assicurativo di tipo Unit Linked**



Free Selection – Retail New Edition, prodotto finanziario-assicurativo di tipo Unit Linked offerto da Cattolica Life DAC, Compagnia di Assicurazione Vita, facente parte del Gruppo Assicurativo Cattolica Assicurazioni e partecipata dal Gruppo Bancario Banca Popolare di Vicenza.

Cattolica Life Designated Activity Company ha sede legale nel territorio della Repubblica d'Irlanda in Suite 2232, 26 Upper Pembroke Street, D02 X361 Dublin 2, Ireland. Cattolica Life Designated Activity Company è stata autorizzata dall'Organo di Vigilanza e di Controllo irlandese denominato Financial Regulator, oggi Central Bank of Ireland, con autorizzazione del 26 novembre 1999.

**Si raccomanda la lettura della Parte I (Informazioni sull'investimento finanziario e sulle coperture assicurative), della Parte II (Illustrazione dei dati periodici di rischio-rendimento e costi effettivi dell'investimento) e della Parte III (Altre informazioni) del Prospetto d'offerta, che devono essere messe gratuitamente a disposizione dell'Investitore-Contraente su richiesta del medesimo, per le informazioni in dettaglio.**

Il prospetto informativo è volto a illustrare all'Investitore-Contraente le principali caratteristiche dell'investimento proposto.

**L'Offerta di cui al presente Prospetto è stata depositata in CONSOB il 16 Giugno 2017 ed è valida dal 19 Giugno 2017.**

La pubblicazione del Prospetto d'offerta non comporta alcun giudizio della Consob sull'opportunità dell'investimento proposto.

FREE SELECTION – EDIZIONE RETAIL - NEW EDITION  
SCHEDA SINTETICA - INFORMAZIONI GENERALI

La parte “Informazioni Generali”, da consegnare obbligatoriamente all’Investitore-Contraente prima della sottoscrizione, è volta ad illustrare le informazioni generali sull’offerta.

INFORMAZIONI GENERALI SUL CONTRATTO	
Impresa di Assicurazione	<p>Cattolica Life Designated Activity Company (DAC), Compagnia di Assicurazione Vita, appartenente al Gruppo Cattolica Assicurazioni e partecipata dal Gruppo Banca Popolare di Vicenza.</p> <p>Cattolica Life ha sede legale nel territorio della Repubblica d’Irlanda in Suite 2232, 26 Upper Pembroke Street, D02 X361 Dublin 2, Ireland. Cattolica Life è stata autorizzata dall’Organo di Vigilanza e di Controllo irlandese, denominato Financial Regulator, oggi Central Bank of Ireland, con autorizzazione del 26 novembre 1999 e svolge la propria attività in Italia in regime di libera prestazione di servizi.</p>
Contratto	<p>Prodotto Finanziario-Assicurativo di tipo Unit Linked denominato <b>Free Selection – Retail New Edition</b>.</p>
Attività finanziarie sottostanti	<p>“Free Selection – Retail New Edition” è un contratto di tipo unit-linked le cui prestazioni sono espresse in Quote di Organismi di Investimento Collettivo del Risparmio (OICR), sottoscrivibili mediante Combinazioni Libere degli stessi. L’Investitore-Contraente ha la possibilità di investire il premio unico iniziale, e gli eventuali versamenti aggiuntivi, in un massimo di 20 OICR, tra quelli selezionati dalla Compagnia, dal cui valore dipendono le prestazioni finanziarie e assicurative previste dal contratto.</p> <p>In base alla politica di investimento e al profilo di rischio gli OICR si suddividono in 14 Categorie d’Investimento:</p> <ol style="list-style-type: none"><li>1. Mercato Monetario</li><li>2. Azionario Globale</li><li>3. Azionario America</li><li>4. Azionario Europeo</li><li>5. Azionario Asia Pacifico</li><li>6. Azionario Paesi Emergenti</li><li>7. Azionario Tematico</li><li>8. Obbligazionario Globale</li><li>9. Obbligazionario Governativo</li><li>10. Obbligazionario Corporate</li><li>11. Obbligazionario Paesi Emergenti</li><li>12. Obbligazionario Total Return</li><li>13. Protezione Dinamica</li><li>14. Bilanciato Total Return</li></ol> <p>Per l’elenco degli OICR selezionati dalla Compagnia al momento della stesura del presente Prospetto Informativo e per le informazioni di dettaglio relative agli stessi, si rinvia all’Allegato 1 alla presente Scheda Sintetica Informazioni generali.</p> <p>L’Investitore-Contraente può scegliere, sulla base della propria propensione al rischio e delle proprie aspettative di rendimento, di investire i premi nei diversi OICR disponibili selezionando all’interno delle Categorie d’Investimento gli OICR di sua preferenza.</p> <p>La scelta effettuata al momento della sottoscrizione può essere successivamente modificata dall’Investitore-Contraente in qualsiasi momento attraverso operazioni di</p>

switch tra gli OICR nei quali il premio risulta investito.

Nel corso della durata del contratto, la Compagnia effettua un'attività di continuo monitoraggio dei mercati finanziari e dell'andamento degli OICR selezionati per il prodotto, potendo operare sostituzioni tra OICR. In dettaglio:

- a) Attività di gestione;
- b) Attività di salvaguardia,

**a) Attività di gestione**

L'attività di gestione è basata su una costante analisi finanziaria qualitativa e quantitativa degli OICR presenti sul mercato finalizzata alla selezione degli OICR cui sono collegate le prestazioni assicurative.

La Compagnia, periodicamente, provvede alla revisione della lista degli OICR selezionati in base alle evoluzioni dei mercati finanziari e delle analisi effettuate da quest'ultima.

Tale attività si esplica concretamente attraverso l'eliminazione degli OICR valutati non più idonei e l'inserimento di altri OICR ritenuti migliori ed appartenenti alla medesima macro-categoria.

Pertanto la Compagnia agisce per conto dell'Investitore-Contraente, con discrezionalità ed autonomia operativa disinvestendo il capitale maturato nel singolo OICR valutato non più idoneo ed investendolo in un altro OICR ritenuto migliore.

La clientela sarà informata circa le decisioni di variazione nella lista degli OICR selezionati.

**b) Attività di salvaguardia**

L'attività di gestione è affiancata da un'attività di salvaguardia del contratto che la Compagnia effettua nei casi in cui l'Investitore-Contraente richieda versamenti o switch in un OICR:

- momentaneamente sospeso alla negoziazione;
- coinvolto in operazioni di fusione e/o di liquidazione;
- abbia variato la propria politica d'investimento e/o il proprio stile di gestione e/o il proprio livello di rischio dichiarato, nonché abbia incrementato i costi gravanti su di esso o sia intervenuta qualsiasi altra variazione che alteri significativamente le caratteristiche dell'OICR stesso.

In tali casi, la Compagnia, al fine di tutelare l'interesse del Cliente, potrebbe investire il premio versato o effettuare l'operazione di switch automaticamente su un altro OICR appartenente alla medesima macro-categoria. Tale OICR sarà scelto dall'Impresa di Assicurazione a seconda della specifica situazione dei mercati e in quanto ritenuto migliore e coerente per caratteristiche gestionali e profilo di rischio con le scelte iniziali dell'Investitore-Contraente.

È facoltà della Compagnia di Assicurazione di modificare la lista degli OICR collegabili alla prestazione oggetto del contratto, in sostituzione, in aumento o in riduzione di quelli già previsti.

**Opzione Stop Loss**

Il presente prodotto offre all'Investitore-Contraente, la possibilità, al momento della sottoscrizione del contratto di scegliere un servizio aggiuntivo ed opzionale denominato Stop

	<p>Loss. L’opzione Stop Loss è finalizzata a limitare l’eventuale perdita dovuta a momenti di ribasso del mercato tramite il trasferimento delle quote dei Fondi presenti in polizza in uno o più Fondi selezionati dalla compagnia con le seguenti caratteristiche: Fondi Monetari, denominati in Euro e con grado di rischio basso.</p>
Proposte d’investimento finanziario	<p>“Free Selection – Retail New Edition” prevede la corresponsione di un premio unico. Il premio unico minimo è pari a 10.000,00 Euro e il premio massimo è pari a 249.999,00 Euro. In qualsiasi momento della durata contrattuale è possibile effettuare versamenti aggiuntivi. Ciascun versamento aggiuntivo deve essere almeno pari a 5.000,00 Euro.</p> <p>“Free Selection – Retail New Edition” permette all’Investitore-Contrainte di investire in una Combinazione Libera scegliendo di suddividere il premio corrisposto tra un massimo di 20 OICR tra quelli messi a disposizione dalla Compagnia.</p> <p>Per l’elenco degli OICR selezionati dalla Compagnia al momento della stesura del presente Prospetto Informativo e per le informazioni di dettaglio relative agli stessi, si rinvia all’Allegato 1 alla presente Scheda Sintetica Informazioni generali.</p> <p>Il prospetto d’offerta prevede tre Proposte di investimento finanziario a combinazione libera denominate:</p> <p><b>Free Selection Low</b> Codice della Proposta d’Investimento Free Selection low: <b>0071</b></p> <p><b>Free Selection Medium</b> Codice della Proposta d’Investimento Free Selection medium: <b>0072</b></p> <p><b>Free Selection High</b> Codice della Proposta d’Investimento Free Selection high: <b>0073</b></p> <p>Tali proposte d’investimento sono illustrate in dettaglio nella sezione “Informazioni specifiche” della presente Scheda Sintetica.</p>
Finalità	<p>Il prodotto “Free Selection – Retail New Edition” ha il fine di offrire all’investitore-contrainte la possibilità di modulare il proprio investimento sulla base della propria propensione al rischio e delle proprie aspettative di rendimento. L’Investitore-Contrainte può infatti scegliere di investire il premio unico nei diversi OICR revisti dal contratto mediante combinazione degli stessi secondo le percentuali da lui stesso definite.</p> <p>Il prodotto soddisfa altresì le esigenze di copertura assicurativa in quanto prevede l’erogazione, in caso di decesso dell’Assicurato, di un Rimborso caso morte meglio descritto di seguito.</p>
Opzioni contrattuali	<p>In caso di Riscatto Totale, il controvalore dell’investimento sarà versato all’Investitore-Contrainte in un’unica soluzione. Il contratto non prevede altre opzioni.</p>
Durata	<p>Il contratto è a <i>vita intera</i>, pertanto la durata del contratto coincide con la vita dell’assicurato. Più precisamente, il contratto si estingue al decesso dell’Assicurato stesso.</p> <p>Inoltre, è possibile esercitare in qualsiasi momento della durata contrattuale il diritto di riscatto totale (con conseguente estinzione anticipata del contratto) o parziale del contratto secondo le modalità indicate nella sezione “<b>Rimborso del capitale prima della scadenza (c.d. riscatto) e riduzione</b>” della presente Scheda Sintetica - Parte Generale.</p>
LE COPERTURE ASSICURATIVE PER RISCHI DEMOGRAFICI	
Caso morte	<p>In caso di decesso dell’Assicurato, qualunque sia la causa, senza limiti territoriali e senza tenere conto dei cambiamenti di professione dell’Assicurato, la Compagnia si impegna a versare al/i Beneficiario/i designato/i un importo pari al “Valore di Polizza” (rappresentato dal valore delle quote degli OICR sottoscritti e non riscattate nel corso della durata contrattuale), aumentato di una maggiorazione che varia in funzione</p>

	<p>dell'età dell'Assicurato al decesso, secondo il seguente schema.</p> <table><tr><th>Età dell'assicurato al decesso</th><th>Maggiorazione</th></tr><tr><td>Fino al raggiungimento del 60esimo anno</td><td>1% del valore delle quote fino alla concorrenza di 10.000 Euro</td></tr><tr><td>Dal 61esimo al 70esimo anno</td><td>0,50% del valore delle quote fino alla concorrenza di 5.000 Euro</td></tr><tr><td>Dopo il raggiungimento del 70esimo anno</td><td>0,15% del valore delle quote nel limite massimo di 5.000 Euro</td></tr></table> <p>Il "Valore di Polizza" viene determinato in base al valore delle Quote relativo al secondo giorno di negoziazione della settimana successiva alla data convenzionale di ricevimento da parte di Cattolica Life della documentazione completa (ai sensi dell'art. 23 della Parte I del presente prospetto d'offerta, nonché dell'art. 14 delle Condizioni Contrattuali), attestante l'avvenuto sinistro.</p> <p><u>Si precisa che la Compagnia non offre alcuna garanzia finanziaria. Pertanto il contratto comporta rischi finanziari per il Contraente riconducibili all'andamento negativo del valore delle Quote. L'importo del Rimborso caso morte potrebbe quindi, in funzione dell'andamento finanziario degli attivi inclusi nei Fondi Interni collegati al Contratto, risultare inferiore alla somma dei premi corrisposti (tenendo in considerazione anche gli eventuali riscatti parziali effettuati).</u></p>	Età dell'assicurato al decesso	Maggiorazione	Fino al raggiungimento del 60esimo anno	1% del valore delle quote fino alla concorrenza di 10.000 Euro	Dal 61esimo al 70esimo anno	0,50% del valore delle quote fino alla concorrenza di 5.000 Euro	Dopo il raggiungimento del 70esimo anno	0,15% del valore delle quote nel limite massimo di 5.000 Euro
Età dell'assicurato al decesso	Maggiorazione								
Fino al raggiungimento del 60esimo anno	1% del valore delle quote fino alla concorrenza di 10.000 Euro								
Dal 61esimo al 70esimo anno	0,50% del valore delle quote fino alla concorrenza di 5.000 Euro								
Dopo il raggiungimento del 70esimo anno	0,15% del valore delle quote nel limite massimo di 5.000 Euro								
Altri eventi assicurati	Non previsti altri eventi assicurati.								
Altre opzioni contrattuali	Non previste altre opzioni contrattuali.								
INFORMAZIONI AGGIUNTIVE									
Informazioni sulle modalità di sottoscrizione	<p>Il prodotto viene sottoscritto tramite consegna dell'apposito <b>Modulo di proposta</b>, compilato in ogni sua parte, presso gli sportelli della Banca Popolare di Vicenza S.p.A. e Banca Nuova.</p> <p>Le coperture assicurative presenti nel prodotto avranno decorrenza a partire dalle ore 24:00 del giorno di sottoscrizione del contratto.</p> <p><b>Si rinvia alla Sez. D della Parte I del Prospetto d'offerta per le informazioni di dettaglio circa le modalità di sottoscrizione.</b></p>								
Switch e versamenti successivi	<p>L'investitore-contraente, tramite richiesta scritta, può chiedere il disinvestimento e il contestuale investimento delle quote di un OICR in quote di un altro OICR in cui il contratto consente di investire (<i>Switch</i>).</p> <p>Tale operazione consiste:</p> <ul style="list-style-type: none"><li>– nel calcolo del controvalore delle quote del OICR di provenienza attribuite che si intendono trasferire, in base al valore unitario della quota di detto OICR calcolate il secondo giorno di negoziazione della settimana successiva alla richiesta di switch, e</li><li>– nella conversione dell'importo di cui al punto precedente in quote acquisite del OICR di destinazione, in base al valore unitario della quota di quest'ultimo rilevata nel medesimo giorno di valorizzazione.</li></ul> <p>L'Investitore-Contraente ha la possibilità di effettuare <b>ulteriori versamenti</b> in nuovi</p>								



	OICR istituiti successivamente alla sottoscrizione, previa consegna della relativa informativa da parte della Compagnia tratta dal Prospetto aggiornato.
<b>Rimborso del capitale a scadenza (caso vita)</b>	Il contratto non prevede una scadenza, pertanto non è prevista la determinazione di un capitale vita.
<b>Rimborso del capitale prima della scadenza (c.d. riscatto) e riduzione</b>	<p>Il prodotto riconosce la facoltà, da parte del Contraente, di richiedere il riscatto totale o parziale della polizza.</p> <p>Il Riscatto Parziale può essere richiesto dall'Investitore-Contraente in qualsiasi momento alle seguenti condizioni:</p> <ol style="list-style-type: none"><li>1. il valore di ciascun riscatto deve essere almeno pari a 5.000,00 Euro (a seconda dell'OICR prescelto potrebbero esserci dei limiti sull'importo minimo del riscatto parziale) ;</li><li>2. il “Valore di Polizza”, al netto del valore lordo del riscatto parziale, non deve essere inferiore a 10.000,00 Euro;</li><li>3. Sono previste le seguenti penali di riscatto applicabili solo se il Riscatto Totale è esercitato nei primi quattro anni dalla Data di Decorrenza della polizza:<ul style="list-style-type: none"><li>– penale del 4% del controvalore delle quote riscattate se il riscatto è richiesto nel corso del primo anno dalla decorrenza della polizza;</li><li>– penale del 3% del controvalore delle quote riscattate se il riscatto è richiesto nel corso del secondo anno dalla decorrenza della polizza;</li><li>– penale del 2% del controvalore delle quote riscattate se il riscatto è richiesto nel corso del terzo anno dalla decorrenza della polizza;</li><li>– penale dell'1% del controvalore delle quote riscattate se il riscatto è richiesto nel corso del quarto anno dalla decorrenza della polizza;</li></ul></li><li>4. nessuna penale è applicata dopo il quarto anno.</li></ol> <p>Il disinvestimento di Quote degli OICR viene effettuato in proporzione al controvalore relativo all'OICR/agli OICR collegato/i alla polizza. In seguito ad un'operazione di Riscatto Parziale, il contratto rimane in vigore per le Quote residue con riproporzionamento dei corrispondenti valori contrattuali.</p> <p>Il Riscatto Totale del Contratto può essere richiesto dall'Investitore-Contraente in qualsiasi momento. Sono previste le seguenti penali di riscatto applicabili solo se il Riscatto Totale è esercitato nei primi quattro anni dalla Data di Decorrenza della polizza:</p> <ol style="list-style-type: none"><li>1. penale del 4% del valore di polizza se il riscatto è richiesto nel corso del primo anno dalla decorrenza della polizza;</li><li>2. penale del 3% del valore di polizza se il riscatto è richiesto nel corso del secondo anno dalla decorrenza della polizza;</li><li>3. penale del 2% del del valore di polizza se il riscatto è richiesto nel corso del terzo anno dalla decorrenza della polizza;</li><li>4. penale dell'1% del del valore di polizza se il riscatto è richiesto nel corso del quarto anno dalla decorrenza della polizza;</li><li>5. nessuna penale è applicata dopo il quarto anno.</li></ol>

	<p>In ogni caso vengono trattenuti 30 Euro quali costi fissi di liquidazione per il Riscatto Totale.</p> <p>Il “Valore di Polizza” ai fini del Riscatto Totale o Parziale è calcolato sulla base del controvalore delle Quote degli OICR collegati al Contratto (corrispondenti all'importo da riscattare nel caso di Riscatto Parziale) determinato il quinto giorno di negoziazione successivo alla data convenzionale di ricevimento da parte di Cattolica Life della richiesta di riscatto completa della documentazione prevista dall’art. 14 delle Condizioni Contrattuali.</p> <p>L’operazione di riscatto totale risolve il contratto e lo rende privo di qualsiasi valore ed effetto successivo.</p> <p>In caso di riscatto parziale la polizza resta in vigore e il “Valore di Polizza” viene diminuito dell’importo lordo riscattato.</p> <p>In caso di riscatto nei primi anni di durata del contratto, i costi direttamente e indirettamente sopportati dall’investitore-contraente possono essere tali da non consentire la restituzione di un ammontare pari al capitale investito.</p> <p>Si rinvia alla Sez. D della Parte I del Prospetto d'offerta per le informazioni di dettaglio circa le modalità di riscatto.</p>
<b>Revoca della proposta</b>	<p>Il Contraente può revocare la Proposta di Assicurazione fino al momento della conclusione del contratto ottenendo la restituzione dell’eventuale premio unico versato. La comunicazione di revoca (contenente il numero della Proposta di Assicurazione, la Banca di riferimento e i dati anagrafici del Contraente) deve essere fatta pervenire a Cattolica Life, tramite raccomandata A.R.</p> <p>Il sottoscrittore ha diritto alla restituzione dell’intero premio eventualmente versato entro trenta giorni dalla data convenzionale di ricevimento (Cfr. glossario) della richiesta di revoca.</p>
<b>Diritto di recesso</b>	<p>Il Contraente può recedere dal contratto, entro trenta giorni dal momento in cui lo stesso è concluso. La comunicazione di recesso, contenente gli elementi identificativi del contratto, deve essere fatta pervenire alla Compagnia tramite raccomandata A.R. Il recesso ha l’effetto di liberare entrambe le parti da qualsiasi obbligazione derivante dal contratto, a decorrere dalle ore 24 del giorno di spedizione della comunicazione di recesso, quale risulta dal timbro postale di invio. Entro trenta giorni dalla data di determinazione del Valore di polizza, una volta ricevuta la comunicazione di recesso e dietro consegna dell’originale del documento di polizza, la Compagnia è tenuta al rimborso del premio, al netto delle spese iniziali di emissione del contratto e al netto/lordo dell’eventuale minusvalenza/plusvalenza finanziaria. Tale minusvalenza/plusvalenza è pari al prodotto del numero delle Quote da disinvestire per la differenza tra il loro valore unitario di acquisizione e quello del giorno di negoziazione utilizzato per la conversione (l’importo rimborsabile in caso di recesso è dunque pari al controvalore delle Quote).</p>

<p><b>Ulteriore informativa disponibile</b></p>	<p>Tutte le informazioni relative al prodotto sono disponibili sul sito <a href="http://www.cattolicalife.ie">www.cattolicalife.ie</a> dove possono essere acquisite su supporto duraturo. Sul medesimo sito è inoltre disponibile il Prospetto informativo aggiornato, i rendiconti periodici della gestione dei fondi, nonché il regolamento degli OICR collegati al Contratto visibili tramite le schede predisposte dai gestori.</p> <p>La Compagnia comunicherà tempestivamente agli investitori le variazioni delle informazioni del Prospetto d’offerta concernenti le caratteristiche essenziali del prodotto, tra le quali la tipologia di gestione, il regime dei costi e il profilo di rischio.</p> <p>Inoltre, la Compagnia è a disposizione per comunicare, dietro richiesta scritta del Contraente (indirizzata al Servizio Clienti c/o sede legale e direzione generale della Compagnia indirizzo: in Suite 2232, 26 Upper Pembroke Street, D02 X361 Dublin 2, Ireland), entro trenta giorni dalla data convenzionale di ricevimento (cfr. Glossario) della richiesta, informazioni in merito al presente contratto.</p>
<p><b>Legge applicabile al contratto</b></p>	<p>Al presente contratto si applica la legge italiana.</p>
<p><b>Regime linguistico del contratto</b></p>	<p>Il contratto viene redatto in lingua italiana.</p>
<p><b>Reclami</b></p>	<p><b>Per ogni informazione o reclamo è a disposizione del Contraente il Call Center di AON, intermediario incaricato dalla Compagnia per la gestione di tutte le attività di c.d. Post - vendita.</b></p> <p>Il Call center di AON è attivo dal lunedì al giovedì dalle 8.30 alle ore 13.30 e dalle 14.30 alle ore 17.30 e il venerdì dalle 8.30 alle ore 13.30 e dalle 14.30 alle ore 16.30: il Numero Verde (gratuito) è l’800-072555. Eventuali reclami riguardanti il rapporto contrattuale o la gestione dei sinistri possono essere inoltrati per iscritto con lettera raccomandata al Call Center di AON Via Andrea Ponti 8/10, 20143 Milano, oppure direttamente a Cattolica Life tramite :</p> <p><b>lettera raccomandata al seguente indirizzo:</b>  <b>Cattolica Life DAC – Servizio Reclami</b>  Suite 2232,  26 Upper Pembroke Street,  D02 X361 Dublin,  Irlanda  <b>Via Fax:</b> 0035316720660  <b>Via E-mail:</b> <a href="mailto:reclami@cattolicalife.ie">reclami@cattolicalife.ie</a></p> <p>Qualora l’esponente non si ritenga soddisfatto dall’esito del reclamo o in caso di assenza di riscontro nei termini massimi previsti dalla normativa vigente, potrà rivolgersi, corredando l’esposto della documentazione relativa al reclamo trattato dalla Compagnia: per questioni attinenti al contratto, all’IVASS – Istituto per la Vigilanza sulle Assicurazioni – Via del Quirinale, 21 – 00187 Roma – telefono 06.421331; per questioni attinenti alla trasparenza informativa, alla CONSOB – Via G.B. Martini 3 – 00198 Roma o Via Broletto 7 – 20123 Milano – telefono 06.8477.1 / 02.72420.1.</p> <p>Si informa inoltre che la Compagnia ha aderito all’Arbitro per le Controversie Finanziarie (di seguito “ACF” o “Arbitro”).</p> <p>L’Arbitro è un sistema di risoluzione extragiudiziale delle controversie, istituito da CONSOB con delibera n. 19602 del 4 maggio 2016.</p> <p>L’ambito di operatività dell’Arbitro è relativo alle controversie fra Investitore-Contraente e Intermediario (Compagnia) che riguardano la violazione, da parte di quest’ultimo, degli obblighi di diligenza, correttezza, informazione e trasparenza previsti nei confronti</p>



	<p>degli Investitori nell'esercizio delle attività disciplinate nella parte II del TUF, incluse le controversie transfrontaliere e le controversie oggetto del Regolamento UE n. 524/2013. <a href="http://www.acf.consob.it/">http://www.acf.consob.it/</a></p> <p><b>Si rinvia alla Sez. A) della Parte I del Prospetto d'offerta per ulteriori dettagli</b></p>
--	--

**Avvertenza:** La scheda Sintetica del Prospetto d'offerta deve essere consegnata all'Investitore-Contraente, unitamente alle Condizioni del Contratto, prima della sottoscrizione.

**Le informazioni Generali sono state depositate in Consob il 16 Giugno 2017 e sono valide dal 19 Giugno 2017.**

ALLEGATO 1

INFORMATIVA SUGLI OICR A CUI SONO COLLEGATE LE PRESTAZIONI DEL CONTRATTO  
“FREE SELECTION – RETAIL NEW EDITION”

Il presente Allegato 1, che costituisce parte integrante del Prospetto Informativo, è composto dalle seguenti parti:

- 1. Lista OICR
- 2. Commissioni di Gestione annuali applicate da Cattolica Life
- 3. Grado di rischio e orizzonte temporale consigliato
- 4. Schede di dettaglio relative ai singoli OICR

1. Lista OICR

Nome OICR	Categoria di Investimento	Codice ISIN
Schroder International Selection Fund - EURO Liquidity	Mercato Monetario	LU0136043634
Pictet - Sovereign Short-Term Money Market EUR	Mercato Monetario	LU0366536711
Carmignac Investissement	Azionario Globale	FR0010148981
Schroder International Selection Fund - QEP Global Quality	Azionario Globale	LU0323591833
Pictet - Global Megatrend Selection	Azionario Globale	LU0386882277
Allianz Europe Equity Growth	Azionario Europeo	LU0256881128
Invesco Pan European Structured Equity Fund	Azionario Europeo	LU0119750205
BlackRock Global Funds - European Focus Fund	Azionario Europeo	LU0368266812
JPMorgan Investment Funds - Europe Strategic Dividend Fund	Azionario Europeo	LU0169527297
Allianz Europe Small Cap Equity	Azionario Europeo	LU0293315965
JPMorgan Funds - Germany Equity	Azionario Europeo	LU0210532791
BlackRock Global Funds - Emerging Europe Fund	Azionario Europeo	LU0252967533
JPMorgan Investment Funds - US Select Equity Fund	Azionario America	LU0218171717
Morgan Stanley Investment Funds - US Advantage Fund (Eur Hedged)	Azionario America	LU0266117927
Franklin Templeton Investment Funds - U.S. Opportunities Fund	Azionario America	LU0260869739
Schroder International Selection Fund - US Small & Mid-Cap Equity	Azionario America	LU0248178732
JPMorgan Investment Funds - Japan Strategic Value	Azionario Asia/Pacifico	LU0329204894
Pictet - Japanese Equity Opportunities	Azionario Asia/Pacifico	LU0255979402
BlackRock Global Funds - Japan Small & MidCap Opportunities Fund	Azionario Asia/Pacifico	LU0252965594
Franklin Templeton Investment Funds - Templeton Asian Growth Fund	Azionario Asia/Pacifico	LU0229940001
Aberdeen Global - Asia Pacific Equity Fund	Azionario Asia/Pacifico	LU0498180339
Schroder International Selection Fund - Greater China	Azionario Asia/Pacifico	LU0365775922
Carmignac Emergents	Azionario Paesi Emergenti	FR0010149302
JPMorgan Funds - Emerging Markets Equity Fund	Azionario Paesi Emergenti	LU0217576759
Aberdeen Global - Latin American Equity Fund	Azionario Paesi Emergenti	LU0396314667
BlackRock Global Funds - World Energy Fund	Azionario Tematico	LU0252963896
Pictet - Water	Azionario Tematico	LU0104884860
Schroder International Selection Fund - Global Property Securities	Azionario Tematico	LU0224509132
BlackRock Global Funds - World Mining Fund	Azionario Tematico	LU0252963383
Carmignac Commodities	Azionario Tematico	LU0164455502
Pictet - Agriculture	Azionario Tematico	LU0366534344
Franklin Templeton Investment Funds - Franklin Technology Fund	Azionario Tematico	LU0260870158
BlackRock Global Funds - World Gold Fund	Azionario Tematico	LU0252963623
JPMorgan Funds - Global Natural Resources Fund	Azionario Tematico	LU0208853274
Pictet - Biotech	Azionario Tematico	LU0255977455
BlackRock Global Funds - New Energy Fund	Azionario Tematico	LU0252964944
JPMorgan Funds - EU Government Bond	Obbligazionario Governativo	LU0363447680
Franklin Templeton Investment Funds - Templeton Global Bond Fund	Obbligazionario Governativo	LU0152980495
Pimco Funds Global Investors - Global Real Return Fund (Eur Hedged)	Obbligazionario Governativo	IE0033666466
Invesco Euro Corporate Bond Fund	Obbligazionario Corporate	LU0243957825
Allianz Global Investors Fund - Allianz Euro High Yield Bond	Obbligazionario Corporate	LU0482910402
JPMorgan Funds - Global Corporate Bond Fund (Eur Hedged)	Obbligazionario Corporate	LU0408846458
Pimco Global High Yield Bond Fund (Eur Hedged)	Obbligazionario Corporate	IE00B2R34Y72
Pictet Eur Short Term High Yield	Obbligazionario Corporate	LU0726357527

Morgan Stanley Euro Corporate Bond	Obbligazionario Corporate	LU0132601682
BlackRock Global Funds - Euro Short Duration Bond Fund	Obbligazionario Globale	LU0329592371
PIMCO Funds Global Investors Series PLC - Global Investment Grade Credit Fund (Eur Hedged)	Obbligazionario Globale	IE0032876397
PIMCO Global Bond Fund (Eur Hedged)	Obbligazionario Globale	IE0032875985
Franklin Templeton Investment Funds - Templeton Emerging Markets Bond Fund (Eur Hedged)	Obbligazionario Paesi Emergenti	LU0496363002
Pictet - Emerging Local Currency Debt	Obbligazionario Paesi Emergenti	LU0280437673
Pictet - Global Emerging Debt (Eur Hedged)	Obbligazionario Paesi Emergenti	LU0170994346
Franklin Templeton Investment Funds - Templeton Asian Bond Fund	Obbligazionario Paesi Emergenti	LU0229951891
Carmignac Securite	Obbligazionario Total Return	FR0010149120
PIMCO Total Return Bond Fund (Eur Hedged)	Obbligazionario Total Return	IE0033989843
PIMCO Funds Global Investors Series PLC - Unconstrained Bond (Eur Hedged)	Obbligazionario Total Return	IE00B4R5BP74
Franklin Templeton Investment Funds - Templeton Global Total Return Fund	Obbligazionario Total Return	LU0260870661
PIMCO Funds Global Investors Series PLC - Diversified Income Fund (Eur Hedged)	Obbligazionario Total Return	IE00B1JCOH05
JPMorgan Mansart Multi-Asset Protect 80 Fund	Protezione Dinamica	IE00BYQQ1397
JPMorgan Mansart Multi-Asset Protect 85 Fund	Protezione Dinamica	IE00BYQQ1843
JPMorgan Mansart Multi-Asset Protect 90 Fund	Protezione Dinamica	IE00BYQQ1B70
Carmignac Patrimoine	Bilanciati/Total Return	FR0010135103
PIMCO Funds Global Investors Series PLC - Global Multi-Asset Fund (Eur Hedged)	Bilanciati/Total Return	IE00B639QZ24
Invesco Funds SICAV - Balanced Risk Allocation Fund	Bilanciati/Total Return	LU0432616810
Franklin Templeton Investment Funds - Templeton Global Balanced Fund	Bilanciati/Total Return	LU0195953822

2. Commissioni di Gestione annuali applicate da Cattolica Life

Nome OICR	Categoria di Investimento	Commissioni di gestione annuali
Schroder International Selection Fund - EURO Liquidity	Mercato Monetario	1,50%
Pictet - Sovereign Short-Term Money Market EUR	Mercato Monetario	1,50%
Carmignac Investissement	Azionario Globale	2,30%
Schroder International Selection Fund - QEP Global Quality	Azionario Globale	2,30%
Pictet - Global Megatrend Selection	Azionario Globale	2,30%
Allianz Europe Equity Growth	Azionario Europeo	2,30%
Invesco Pan European Structured Equity Fund	Azionario Europeo	2,30%
BlackRock Global Funds - European Focus Fund	Azionario Europeo	2,30%
JPMorgan Investment Funds - Europe Strategic Dividend Fund	Azionario Europeo	2,30%
Allianz Europe Small Cap Equity	Azionario Europeo	2,30%
JPMorgan Funds - Germany Equity	Azionario Europeo	2,30%
BlackRock Global Funds - Emerging Europe Fund	Azionario Europeo	2,30%
JPMorgan Investment Funds - US Select Equity Fund	Azionario America	2,30%
Morgan Stanley Investment Funds - US Advantage Fund (Eur Hedged)	Azionario America	2,30%
Franklin Templeton Investment Funds - U.S. Opportunities Fund	Azionario America	2,30%
Schroder International Selection Fund - US Small & Mid-Cap Equity	Azionario America	2,30%
JPMorgan Investment Funds - Japan Strategic Value	Azionario Asia/Pacifico	2,30%
Pictet - Japanese Equity Opportunities	Azionario Asia/Pacifico	2,30%
BlackRock Global Funds - Japan Small & MidCap Opportunities Fund	Azionario Asia/Pacifico	2,30%
Franklin Templeton Investment Funds - Templeton Asian Growth Fund	Azionario Asia/Pacifico	2,30%
Aberdeen Global - Asia Pacific Equity Fund	Azionario Asia/Pacifico	2,30%
Schroder International Selection Fund - Greater China	Azionario Asia/Pacifico	2,30%
Carmignac Emergents	Azionario Paesi Emergenti	2,30%
JPMorgan Funds - Emerging Markets Equity Fund	Azionario Paesi Emergenti	2,30%
Aberdeen Global - Latin American Equity Fund	Azionario Paesi Emergenti	2,30%
BlackRock Global Funds - World Energy Fund	Azionario Tematico	2,30%
Pictet - Water	Azionario Tematico	2,30%
Schroder International Selection Fund - Global Property Securities	Azionario Tematico	2,30%
BlackRock Global Funds - World Mining Fund	Azionario Tematico	2,30%
Carmignac Commodities	Azionario Tematico	2,30%
Pictet - Agriculture	Azionario Tematico	2,30%
Franklin Templeton Investment Funds - Franklin Technology Fund	Azionario Tematico	2,30%
BlackRock Global Funds - World Gold Fund	Azionario Tematico	2,30%
JPMorgan Funds - Global Natural Resources Fund	Azionario Tematico	2,30%
Pictet - Biotech	Azionario Tematico	2,30%

BlackRock Global Funds - New Energy Fund	Azionario Tematico	2,30%
JPMorgan Funds - EU Government Bond	Obbligazionario Governativo	1,90%
Franklin Templeton Investment Funds - Templeton Global Bond Fund	Obbligazionario Governativo	1,90%
Pimco Funds Global Investors - Global Real Return Fund (Eur Hedged)	Obbligazionario Governativo	1,90%
Invesco Euro Corporate Bond Fund	Obbligazionario Corporate	1,90%
Allianz Global Investors Fund - Allianz Euro High Yield Bond	Obbligazionario Corporate	1,90%
JPMorgan Funds - Global Corporate Bond Fund (Eur Hedged)	Obbligazionario Corporate	1,90%
Pimco Global High Yield Bond Fund (Eur Hedged)	Obbligazionario Corporate	1,90%
Pictet Eur Short Term High Yield	Obbligazionario Corporate	1,90%
Morgan Stanley Euro Corporate Bond	Obbligazionario Corporate	1,90%
BlackRock Global Funds - Euro Short Duration Bond Fund	Obbligazionario Globale	1,90%
PIMCO Funds Global Investors Series PLC - Global Investment Grade Credit Fund (Eur Hedged)	Obbligazionario Globale	1,90%
PIMCO Global Bond Fund (Eur Hedged)	Obbligazionario Globale	1,90%
Franklin Templeton Investment Funds - Templeton Emerging Markets Bond Fund (Eur Hedged)	Obbligazionario Paesi Emergenti	1,90%
Pictet - Emerging Local Currency Debt	Obbligazionario Paesi Emergenti	1,90%
Pictet - Global Emerging Debt (Eur Hedged)	Obbligazionario Paesi Emergenti	1,90%
Franklin Templeton Investment Funds - Templeton Asian Bond Fund	Obbligazionario Paesi Emergenti	1,90%
Carmignac Securite	Obbligazionario Total Return	1,90%
PIMCO Total Return Bond Fund (Eur Hedged)	Obbligazionario Total Return	1,90%
PIMCO Funds Global Investors Series PLC - Unconstrained Bond (Eur Hedged)	Obbligazionario Total Return	1,90%
Franklin Templeton Investment Funds - Templeton Global Total Return Fund	Obbligazionario Total Return	1,90%
PIMCO Funds Global Investors Series PLC - Diversified Income Fund (Eur Hedged)	Obbligazionario Total Return	1,90%
JPMorgan Mansart Multi-Asset Protect 80 Fund	Protezione Dinamica	1,90%
JPMorgan Mansart Multi-Asset Protect 85 Fund	Protezione Dinamica	1,90%
JPMorgan Mansart Multi-Asset Protect 90 Fund	Protezione Dinamica	1,90%
Carmignac Patrimoine	Bilanciati/Total Return	2,20%
PIMCO Funds Global Investors Series PLC - Global Multi-Asset Fund (Eur Hedged)	Bilanciati/Total Return	2,20%
Invesco Funds SICAV - Balanced Risk Allocation Fund	Bilanciati/Total Return	2,20%
Franklin Templeton Investment Funds - Templeton Global Balanced Fund	Bilanciati/Total Return	2,20%

3. Grado di rischio e orizzonte temporale consigliato

Nome OICR	Categoria di Investimento	Grado di rischio	Orizzonte temporale consigliato
Schroder International Selection Fund - EURO Liquidity	Mercato Monetario	Basso	4 anni
Pictet - Sovereign Short-Term Money Market EUR	Mercato Monetario	Basso	4 anni
Carmignac Investissement	Azionario Globale	Alto	14 anni
Schroder International Selection Fund - QEP Global Quality	Azionario Globale	Alto	14 anni
Pictet - Global Megatrend Selection	Azionario Globale	Alto	14 anni
Allianz Europe Equity Growth	Azionario Europeo	Alto	14 anni
Invesco Pan European Structured Equity Fund	Azionario Europeo	Alto	13 anni
BlackRock Global Funds - European Focus Fund	Azionario Europeo	Alto	14 anni
JPMorgan Investment Funds - Europe Strategic Dividend Fund	Azionario Europeo	Alto	14 anni
Allianz Europe Small Cap Equity	Azionario Europeo	Alto	14 anni
JPMorgan Funds - Germany Equity	Azionario Europeo	Alto	14 anni
BlackRock Global Funds - Emerging Europe Fund	Azionario Europeo	Molto-Alto	17 anni
JPMorgan Investment Funds - US Select Equity Fund	Azionario America	Alto	14 anni
Morgan Stanley Investment Funds - US Advantage Fund (Eur Hedged)	Azionario America	Alto	14 anni
Franklin Templeton Investment Funds - U.S. Opportunities Fund	Azionario America	Alto	15 anni
Schroder International Selection Fund - US Small & Mid-Cap Equity	Azionario America	Alto	14 anni
JPMorgan Investment Funds - Japan Strategic Value	Azionario Asia/Pacifico	Molto Alto	16 anni
Pictet - Japanese Equity Opportunities	Azionario Asia/Pacifico	Molto Alto	16 anni
BlackRock Global Funds - Japan Small & MidCap Opportunities Fund	Azionario Asia/Pacifico	Molto Alto	17 anni
Franklin Templeton Investment Funds - Templeton Asian Growth Fund	Azionario Asia/Pacifico	Alto	15 anni
Aberdeen Global - Asia Pacific Equity Fund	Azionario Asia/Pacifico	Alto	14 anni
Schroder International Selection Fund - Greater China	Azionario Asia/Pacifico	Alto	14 anni
Carmignac Emergents	Azionario Paesi Emergenti	Alto	14 anni
JPMorgan Funds - Emerging Markets Equity Fund	Azionario Paesi Emergenti	Alto	14 anni
Aberdeen Global - Latin American Equity Fund	Azionario Paesi Emergenti	Alto	15 anni
BlackRock Global Funds - World Energy Fund	Azionario Tematico	Alto	15 anni

Pictet - Water	Azionario Tematico	Alto	14 anni
Schroder International Selection Fund - Global Property Securities	Azionario Tematico	Alto	15 anni
BlackRock Global Funds - World Mining Fund	Azionario Tematico	Molto Alto	17 anni
Carmignac Commodities	Azionario Tematico	Molto Alto	17 anni
Pictet - Agriculture	Azionario Tematico	Alto	14 anni
Franklin Templeton Investment Funds - Franklin Technology Fund	Azionario Tematico	Alto	14 anni
BlackRock Global Funds - World Gold Fund	Azionario Tematico	Molto Alto	18 anni
JPMorgan Funds - Global Natural Resources Fund	Azionario Tematico	Molto Alto	17 anni
Pictet - Biotech	Azionario Tematico	Alto	15 anni
BlackRock Global Funds - New Energy Fund	Azionario Tematico	Alto	14 anni
JPMorgan Funds - EU Government Bond	Obbligazionario Governativo	Medio-Alto	8 anni
Franklin Templeton Investment Funds - Templeton Global Bond Fund	Obbligazionario Governativo	Medio-Alto	9 anni
Pimco Funds Global Investors - Global Real Return Fund (Eur Hedged)	Obbligazionario Governativo	Medio-Alto	7 anni
Invesco Euro Corporate Bond Fund	Obbligazionario Corporate	Medio-Alto	8 anni
Allianz Global Investors Fund - Allianz Euro High Yield Bond	Obbligazionario Corporate	Medio-Alto	8 anni
JPMorgan Funds - Global Corporate Bond Fund (Eur Hedged)	Obbligazionario Corporate	Medio-Alto	7 anni
Pimco Global High Yield Bond Fund (Eur Hedged)	Obbligazionario Corporate	Medio-Alto	8 anni
Pictet Eur Short Term High Yield	Obbligazionario Corporate	Medio-Alto	7 anni
Morgan Stanley Euro Corporate Bond	Obbligazionario Corporate	Medio-Alto	8 anni
BlackRock Global Funds - Euro Short Duration Bond Fund	Obbligazionario Globale	Medio	5 anni
PIMCO Funds Global Investors Series PLC - Global Investment Grade Credit Fund (Eur Hedged)	Obbligazionario Globale	Medio	6 anni
PIMCO Global Bond Fund (Eur Hedged)	Obbligazionario Globale	Medio	6 anni
Franklin Templeton Investment Funds - Templeton Emerging Markets Bond Fund (Eur Hedged)	Obbligazionario Paesi Emergenti	Medio-Alto	8 anni
Pictet - Emerging Local Currency Debt	Obbligazionario Paesi Emergenti	Medio-Alto	8 anni
Pictet - Global Emerging Debt (Eur Hedged)	Obbligazionario Paesi Emergenti	Medio-Alto	8 anni
Franklin Templeton Investment Funds - Templeton Asian Bond Fund	Obbligazionario Paesi Emergenti	Medio-Alto	9 anni
Carmignac Securite	Obbligazionario Total Return	Medio	5 anni
PIMCO Total Return Bond Fund (Eur Hedged)	Obbligazionario Total Return	Medio	6 anni
PIMCO Funds Global Investors Series PLC - Unconstrained Bond (Eur Hedged)	Obbligazionario Total Return	Medio	5 anni
Franklin Templeton Investment Funds - Templeton Global Total Return Fund	Obbligazionario Total Return	Medio-Alto	9 anni
PIMCO Funds Global Investors Series PLC - Diversified Income Fund (Eur Hedged)	Obbligazionario Total Return	Medio-Alto	8 anni
JPMorgan Mansart Multi-Asset Protect 80 Fund	Protezione Dinamica	Medio-Alto	8 anni
JPMorgan Mansart Multi-Asset Protect 85 Fund	Protezione Dinamica	Medio-Alto	8 anni
JPMorgan Mansart Multi-Asset Protect 90 Fund	Protezione Dinamica	Medio-Alto	8 anni
Carmignac Patrimoine	Bilanciati/Total Return	Medio-Alto	9 anni
PIMCO Funds Global Investors Series PLC - Global Multi-Asset Fund (Eur Hedged)	Bilanciati/Total Return	Medio-Alto	9 anni
Invesco Funds SICAV - Balanced Risk Allocation Fund	Bilanciati/Total Return	Medio-Alto	8 anni
Franklin Templeton Investment Funds - Templeton Global Balanced Fund	Bilanciati/Total Return	Medio-Alto	9 anni

4. Schede di dettaglio relative ai singoli OICR

OICR MONETARI

1) Mercato Monetario

Nome	Schroder EURO Liquidity Armonizzato
Gestore	Schroder Investment Management (Luxembourg) S.A. 5,Rue Hohenhof - L-1736 Senningerberg - Luxembourg www.schroders.lu
Categoria	Liquidità Area Euro (LAE)
Altre informazioni	Codice ISIN: LU0136043634 Valuta di denominazione: Euro

	<p><b>Data Inizio operatività del OICR:</b> Settembre 2001</p> <p><b>Politica di distribuzione dei dividendi:</b> ad Accumulazione</p> <p><b>Area Geografica:</b> Europa</p>
<b>Tipologia di gestione</b>	<p><b>Tipologia di gestione:</b> a <i>benchmark</i></p> <p><b>Obiettivo della gestione:</b> lo stile di gestione attivo del fondo persegue l'obiettivo di generare reddito e preservare il capitale.</p> <p>Il fondo investirà in obbligazioni a breve scadenza e di qualità elevata, denominate in Euro.</p> <p>Il fondo, tipicamente, avrà una scadenza media non superiore a 12 mesi. Questo significa che le obbligazioni detenute nel fondo avranno una scadenza residua media inferiore a 12 mesi.</p> <p>Questo fondo è indicato per investitori particolarmente interessati a preservare il capitale, in quanto investe in una gamma di strumenti del mercato monetario di qualità elevata e prossimi alla scadenza.</p> <p>Poiché questi strumenti tendono ad avere livelli di rischio molto bassi, il fondo può offrire stabilità nei periodi di incertezza.</p> <p>Il fondo può investire anche in altri strumenti finanziari e detenere liquidità. Inoltre, gli strumenti derivati possono essere utilizzati per realizzare l'obiettivo di investimento, ridurre il rischio o gestire il fondo in modo più efficiente.</p> <p><b>Benchmark di riferimento del OICR:</b> 100% Citi EUR 1m Eurodeposit LC TR</p>
<b>Orizzonte temporale d'investimento consigliato</b>	<p><b>L'orizzonte temporale d'investimento consigliato è di 4 anni.</b></p>
<b>Profilo di rischio</b>	<p>Basso</p>
<b>Commissioni annuali di gestione</b>	<p>La commissione di gestione applicata dalla SGR è pari a 0,20%.</p> <p>La commissione di gestione totale a carico dell'Investitore-Contraente è data dalla somma della commissione di gestione applicata dalla SGR e dalla commissione di gestione applicata dall'Impresa di Assicurazione.</p> <p>Il valore di retrocessione attuale riconosciuto dalla SGR su tale OICR e' pari a 0,00% della commissione di gestione applicata dal fondo. Tale valore viene corrisposto al cliente trimestralmente tramite un incremento delle quote possedute dall'Investitore-Contraente.</p>
<b>Valorizzazione dell'investimento</b>	<p>Il valore unitario delle quote dell'OICR viene calcolato giornalmente dalla Società di Gestione, tranne nei giorni di chiusura delle Borse. Il valore unitario delle quote è pubblicato giornalmente su "Il Sole 24 Ore" direttamente dalla Società di Gestione e settimanalmente sul sito della Compagnia <a href="http://www.cattolicallife.ie">www.cattolicallife.ie</a>.</p> <p>Riguardo al presente contratto assicurativo, il giorno di riferimento per il calcolo del valore di polizza per le operazioni di investimento (versamenti di premi iniziali e aggiuntivi) è il secondo giorno lavorativo della settimana successiva al giorno in cui la Compagnia di Assicurazione ha la disponibilità dei premi. Per le operazioni di disinvestimento (prestazioni in caso di decesso dell'Assicurato, riscatti totali e parziali, switch e recessi) è il secondo giorno lavorativo della settimana successiva alla data convenzionale di ricevimento (Cfr. Glossario) da parte di Cattolica Life delle relative richieste opportunamente presentate alla Compagnia, come previsto</p>



	dall'art. 14 delle Condizioni contrattuali. La suddetta regola di calcolo vale fatto salvo il verificarsi di eventi di Turbativa dell'OICR, intendendosi con questo qualsiasi evento che impedisca, sospenda, alteri o renda impossibile la valorizzazione delle quote dell'OICR.
Importo minimo investibile	1.000,00 Euro

Nome	<b>Pictet - Sovereign Short-Term Money Market EUR</b> Armonizzato
Gestore	<b>Pictet Funds (Europe) S.A.</b> <b>15, avenue J.F. Kennedy, L-1855 Lussemburgo</b> <b>www.pictetfunds.com</b>
Categoria	Liquidità Area Euro (LAE)
Altre informazioni	<b>Codice ISIN:</b> LU0366536711 <b>Valuta di denominazione:</b> Euro <b>Data Inizio operatività del OICR:</b> Giugno 2008 <b>Politica di distribuzione dei dividendi:</b> ad Accumulazione <b>Area Geografica:</b> Europa
Tipologia di gestione	<b>Tipologia di gestione:</b> flessibile  <b>Obiettivo della gestione:</b> Trattandosi di un fondo flessibile non risulta possibile individuare un benchmark rappresentativo della politica di gestione adottata pertanto è stato quantificato un intervallo di volatilità variabile dal 0,00% al 0,49% entro il quale si propone di operare al fine di mantenere il profilo di rischio indicato. Lo stile di gestione attivo del fondo persegue l'obiettivo di perseguire un livello elevato di protezione del capitale e di stabilità del valore, ottenendo nel contempo un rendimento appropriato, in linea con i tassi del mercato monetario, con un alto grado di liquidità, investendo le sue attività in depositi bancari o in strumenti del mercato monetario conformi ai criteri definiti nella Direttiva 2009/65/CE (i) emessi o garantiti da uno Stato o una società di diritto pubblico nell'OCSE o a Singapore da organizzazioni internazionali di diritto pubblico cui appartenga la Svizzera o uno Stato membro dell'Unione europea, (ii) aventi un rating minimo equivalente ad "A2 e/o P2" e (iii) la cui scadenza residua fino alla data legale di riscatto non superi 397 giorni. Gli strumenti finanziari idonei sono prevalentemente obbligazioni, titoli a tasso variabile, strumenti del mercato monetario e, in misura minore, strumenti derivati. Il fondo può utilizzare strumenti finanziari derivati entro i limiti stabiliti dalle raccomandazioni ESMA (Rif. CESR/10-049). Potrà inoltre investire in prodotti strutturati. Il fondo è gestito attivamente attraverso l'allocazione del suo patrimonio in diversi strumenti a reddito fisso, in un quadro di rigidi controlli dei rischi. La valuta di riferimento del Comparto è l'EUR. La valuta di riferimento non corrisponde necessariamente alle valute di investimento del fondo. Gli investimenti non denominati in EUR saranno sistematicamente coperti al fine di evitare l'esposizione ad una valuta diversa dall'euro.  <b>Benchmark di riferimento del OICR:</b> n.a.
Orizzonte	

<b>temporale d'investimento consigliato</b>	<b>L'orizzonte temporale d'investimento consigliato è di 4 anni.</b>
<b>Profilo di rischio</b>	Basso
<b>Commissioni annuali di gestione</b>	<p>La commissione di gestione applicata dalla SGR è pari a 0,14%</p> <p>La commissione di gestione totale a carico dell'Investitore-Contraente è data dalla somma della commissione di gestione applicata dalla SGR e dalla commissione di gestione applicata dall'Impresa di Assicurazione.</p> <p>Il valore di retrocessione attuale riconosciuto dalla SGR su tale OICR e' pari a 0,00% della commissione di gestione applicata dal fondo. Tale valore viene corrisposto al cliente trimestralmente tramite un incremento delle quote possedute dall'Investitore-Contraente.</p>
<b>Valorizzazione dell'investimento</b>	<p>Il valore unitario delle quote dell'OICR viene calcolato giornalmente dalla Società di Gestione, tranne nei giorni di chiusura delle Borse. Il valore unitario delle quote è pubblicato giornalmente su "Il Sole 24 Ore" direttamente dalla Società di Gestione e settimanalmente sul sito della Compagnia <a href="http://www.cattolicallife.ie">www.cattolicallife.ie</a>.</p> <p>Riguardo al presente contratto assicurativo, il giorno di riferimento per il calcolo del valore di polizza per le operazioni di investimento (versamenti di premi iniziali e aggiuntivi) è il secondo giorno lavorativo della settimana successiva al giorno in cui la Compagnia di Assicurazione ha la disponibilità dei premi. Per le operazioni di disinvestimento (prestazioni in caso di decesso dell'Assicurato, riscatti totali e parziali, switch e recessi) è il secondo giorno lavorativo della settimana successiva alla data convenzionale di ricevimento (Cfr. Glossario) da parte di Cattolica Life delle relative richieste opportunamente presentate alla Compagnia, come previsto dall'art. 14 delle Condizioni contrattuali.</p> <p>La suddetta regola di calcolo vale fatto salvo il verificarsi di eventi di Turbativa dell'OICR, intendendosi con questo qualsiasi evento che impedisca, sospenda, alteri o renda impossibile la valorizzazione delle quote dell'OICR.</p>
<b>Importo minimo investibile</b>	1.000,00 Euro

OICR AZIONARI

1) Azionario Globale

<b>Nome</b>	<b>Carmignac Investissement</b> Armonizzato
<b>Gestore</b>	<b>Carmignac Gestion</b> <b>Place Vendome 24, 75001 Paris, France</b> <b><a href="http://www.carmignac.com">www.carmignac.com</a></b>
<b>Categoria</b>	Azionari Globali (AGL)
<b>Altre informazioni</b>	<b>Codice ISIN:</b> FR0010148981 <b>Valuta di denominazione:</b> Euro <b>Data Inizio operatività del OICR:</b> Gennaio 1989 <b>Politica di distribuzione dei dividendi:</b> ad Accumulazione <b>Area Geografica:</b> Globale

Tipologia di gestione	<p><b>Tipologia di gestione:</b> a <i>benchmark</i></p> <p><b>Obiettivo della gestione:</b> lo stile di gestione attivo persegue l’obiettivo di sovraperformare il proprio indice di riferimento in un orizzonte temporale di oltre 5 anni, mediante una strategia di gestione attiva e discrezionale.</p> <p>L’indice di riferimento è l’indice internazionale MSCI AC WORLD NR (USD) convertito in euro e calcolato dividendi netti reinvestiti.</p> <p>Il fondo è investito sulle borse di tutto il mondo. Le sue principali fonti di performance sono:</p> <ul style="list-style-type: none"><li>- Azioni: il fondo ha un'esposizione sempre pari ad almeno il 60% del patrimonio netto alle azioni internazionali (qualsiasi capitalizzazione, senza vincoli settoriali o geografici, mercati emergenti inclusi).</li><li>- Valute: il fondo può utilizzare, a fini di investimento e di copertura, valute diverse da quella in cui è calcolato il NAV. L'esposizione netta in valute può essere pari al 125% del patrimonio netto.</li></ul> <p>In via accessoria, il fondo può investire in titres de créances négociables e in obbligazioni.</p> <p>Il fondo può utilizzare, con finalità di investimento e/o di copertura del portafoglio, strumenti finanziari a termine fisso o condizionato (su azioni, tassi o valute), negoziati su mercati regolamentati o over-the-counter. L'esposizione in derivati su tassi e azioni non può superare il 100% del patrimonio del fondo.</p> <p>Il fondo può investire in quote o azioni di OICVM entro il limite del 10% del patrimonio netto.</p> <p><b>Benchmark di riferimento del OICR:</b> 100 % MSCI AC WORLD NR</p>
Orizzonte temporale d’investimento consigliato	<p><b>L’orizzonte temporale d’investimento consigliato è di 14 anni.</b></p>
Profilo di rischio	<p>Alto</p>
Commissioni annuali di gestione	<p>La commissione di gestione applicata dalla SGR è pari a 1,50%.</p> <p>La commissione di gestione totale a carico dell’Investitore-Contraente è data dalla somma della commissione di gestione applicata dalla SGR e dalla commissione di gestione applicata dall’Impresa di Assicurazione.</p> <p>Il valore di retrocessione attuale riconosciuto dalla SGR su tale OICR e’ pari a 33,33% della commissione di gestione applicata dal fondo. Tale valore viene corrisposto al cliente trimestralmente tramite un incremento delle quote possedute dall’Investitore-Contraente.</p>
Valorizzazione dell’investimento	<p>Il valore unitario delle quote dell’OICR viene calcolato giornalmente dalla Società di Gestione, tranne nei giorni di chiusura delle Borse. Il valore unitario delle quote è pubblicato giornalmente su “Il Sole 24 Ore” direttamente dalla Società di Gestione e settimanalmente sul sito della Compagnia <a href="http://www.cattolicalife.ie">www.cattolicalife.ie</a>.</p> <p>Riguardo al presente contratto assicurativo, il giorno di riferimento per il calcolo del valore di polizza per le operazioni di investimento (versamenti di premi iniziali e aggiuntivi) è il secondo giorno lavorativo della settimana successiva al giorno in cui la Compagnia di Assicurazione ha la disponibilità dei premi. Per le operazioni di disinvestimento (prestazioni in caso di decesso dell’Assicurato, riscatti totali e</p>

	<p>parziali, switch e recessi) è il secondo giorno lavorativo della settimana successiva alla data convenzionale di ricevimento (Cfr. Glossario) da parte di Cattolica Life delle relative richieste opportunamente presentate alla Compagnia, come previsto dall'art. 14 delle Condizioni contrattuali.</p> <p>La suddetta regola di calcolo vale fatto salvo il verificarsi di eventi di Turbativa dell'OICR, intendendosi con questo qualsiasi evento che impedisca, sospenda, alteri o renda impossibile la valorizzazione delle quote dell'OICR</p>
Importo minimo investibile	1.000,00 Euro

Nome	<b>Schroder QEP Global Quality</b> Armonizzato
Gestore	<b>Schroder Investment Management (Luxembourg) S.A.</b> <b>5,Rue Hohenhof - L-1736 Senningerberg - Luxembourg</b> <b>www.schroders.lu</b>
Categoria	Azionari Globali (AGL)
Altre informazioni	<b>Codice ISIN:</b> LU0323591833 <b>Valuta di denominazione:</b> Euro <b>Data Inizio operatività del OICR:</b> Ottobre 2007 <b>Politica di distribuzione dei dividendi:</b> ad Accumulazione <b>Area Geografica:</b> Globale
Tipologia di gestione	<b>Tipologia di gestione:</b> Total Return  <b>Obiettivo della gestione:</b> lo stile di gestione attivo del fondo persegue l'obiettivo di generare una crescita del capitale e del reddito. Almeno due terzi del fondo (liquidità esclusa) saranno investiti in azioni di società di tutto il mondo che soddisfano i criteri di "qualità" del Gestore. Ciò implica l'analisi di indicatori quali la redditività, la stabilità e la solidità finanziaria delle società. Le opinioni del gestore relative ai fattori che contribuiscono a definire i rendimenti sui prezzi azionari sono raccolte in un modello che consente di analizzare su base quotidiana oltre 5.000 società. Il gestore è pertanto in grado di sviluppare un portafoglio ampiamente diversificato di oltre 400 società, minimizzando il rischio che l'andamento di un unico titolo possa influenzare in modo significativo il rendimento generale del fondo. Il fondo può investire anche in altri strumenti finanziari e detenere liquidità. Inoltre, gli strumenti derivati possono essere utilizzati per realizzare l'obiettivo di investimento, ridurre il rischio o gestire il fondo in modo più efficiente.  <b>Benchmark di riferimento del OICR:</b> 100% MSCI World – Net Return
Orizzonte temporale d'investimento consigliato	<b>L'orizzonte temporale d'investimento consigliato è di 14 anni.</b>
Profilo di rischio	Alto
Commissioni annuali di gestione	<p>La commissione di gestione applicata dalla SGR è pari a 1,25%.</p> <p>La commissione di gestione totale a carico dell'Investitore-Contraente è data dalla somma della commissione di gestione applicata dalla SGR e dalla commissione di</p>

	<p>gestione applicata dall’Impresa di Assicurazione.</p> <p>Il valore di retrocessione attuale riconosciuto dalla SGR su tale OICR e’ pari a 45,00% della commissione di gestione applicata dal fondo. Tale valore viene corrisposto al cliente trimestralmente tramite un incremento delle quote possedute dall’Investitore-Contrainte.</p>
Valorizzazione dell’investimento	<p>Il valore unitario delle quote dell’OICR viene calcolato giornalmente dalla Società di Gestione, tranne nei giorni di chiusura delle Borse. Il valore unitario delle quote è pubblicato giornalmente su “Il Sole 24 Ore” direttamente dalla Società di Gestione e settimanalmente sul sito della Compagnia <a href="http://www.cattolicalife.ie">www.cattolicalife.ie</a>.</p> <p>Riguardo al presente contratto assicurativo, il giorno di riferimento per il calcolo del valore di polizza per le operazioni di investimento (versamenti di premi iniziali e aggiuntivi) è il secondo giorno lavorativo della settimana successiva al giorno in cui la Compagnia di Assicurazione ha la disponibilità dei premi. Per le operazioni di disinvestimento (prestazioni in caso di decesso dell’Assicurato, riscatti totali e parziali, switch e recessi) è il secondo giorno lavorativo della settimana successiva alla data convenzionale di ricevimento (Cfr. Glossario) da parte di Cattolica Life delle relative richieste opportunamente presentate alla Compagnia, come previsto dall’art. 14 delle Condizioni contrattuali.</p> <p>La suddetta regola di calcolo vale fatto salvo il verificarsi di eventi di Turbativa dell’OICR, intendendosi con questo qualsiasi evento che impedisca, sospenda, alteri o renda impossibile la valorizzazione delle quote dell’OICR.</p>
Importo minimo investibile	1.000,00 Euro

Nome	<b>Pictet - Global Megatrend Selection</b> Armonizzato
Gestore	<b>Pictet Funds (Europe) S.A.</b> <b>15, avenue J.F. Kennedy, L-1855 Lussemburgo</b> <b><a href="http://www.pictetfunds.com">www.pictetfunds.com</a></b>
Categoria	Azionari Globali (AGL)
Altre informazioni	<b>Codice ISIN:</b> LU0386882277 <b>Valuta di denominazione:</b> Euro <b>Data Inizio operatività del OICR:</b> Novembre 2008 <b>Politica di distribuzione dei dividendi:</b> ad Accumulazione <b>Area Geografica:</b> Globale
Tipologia di gestione	<p><b>Tipologia di gestione:</b> a <i>benchmark</i>.</p> <p><b>Obiettivo della gestione:</b> lo stile di gestione attivo del fondo persegue l'obiettivo di ottenere una crescita di capitale investendo almeno due terzi delle proprie attività in azioni o titoli correlati, emessi da società che riflettano la gamma di investimenti ecologici a tema basati su macro tendenze di Pictet, che comprendono Agricoltura, Biotecnologia, Energia Pulita, Comunicazione digitale, Generici, Marchi di qualità, Sicurezza, Legname e Risorse Idriche. Gli investimenti vengono effettuati in conformità con i nove corrispondenti fondi aperti a tema di Pictet.</p> <p>In principio, ciascuno dei nove temi presenta una ponderazione di portafoglio equamente ripartita. Le ponderazioni dei nove temi saranno normalmente riequilibrare alla fine di ogni mese al fine di mantenere il criterio dell'equa ripartizione fra i temi.</p>



	<p>Gli strumenti finanziari privilegiati sono prevalentemente titoli azionari internazionali quotati in borsa.</p> <p>Il fondo può servirsi di strumenti finanziari derivati a fini di investimento e di copertura. Il fondo inoltre può investire in prodotti strutturati.</p> <p>Il processo di investimento si basa su rigorose analisi e valutazioni dei fondamentali delle società, allo scopo di investire in società che offrono un apprezzamento del capitale.</p> <p>Il fondo darà la precedenza alle società che offrono le migliori prospettive in termini di capacità di beneficiare della crescita delle macrotendenze globali.</p> <p><b>Benchmark di riferimento del OICR:</b> 100 % MSCI World</p>
Orizzonte temporale d'investimento consigliato	L'orizzonte temporale d'investimento consigliato è di 14 anni.
Profilo di rischio	Alto
Commissioni annuali di gestione	<p>La commissione di gestione applicata dalla SGR è pari a 1,60%.</p> <p>La commissione di gestione totale a carico dell'Investitore-Contraente è data dalla somma della commissione di gestione applicata dalla SGR e dalla commissione di gestione applicata dall'Impresa di Assicurazione.</p> <p>Il valore di retrocessione attuale riconosciuto dalla SGR su tale OICR e' pari a 50,00% della commissione di gestione applicata dal fondo. Tale valore viene corrisposto al cliente trimestralmente tramite un incremento delle quote possedute dall'Investitore-Contraente.</p>
Valorizzazione dell'investimento	<p>Il valore unitario delle quote dell'OICR viene calcolato giornalmente dalla Società di Gestione, tranne nei giorni di chiusura delle Borse. Il valore unitario delle quote è pubblicato giornalmente su "Il Sole 24 Ore" direttamente dalla Società di Gestione e settimanalmente sul sito della Compagnia <a href="http://www.cattolicallife.ie">www.cattolicallife.ie</a>.</p> <p>Riguardo al presente contratto assicurativo, il giorno di riferimento per il calcolo del valore di polizza per le operazioni di investimento (versamenti di premi iniziali e aggiuntivi) è il secondo giorno lavorativo della settimana successiva al giorno in cui la Compagnia di Assicurazione ha la disponibilità dei premi. Per le operazioni di disinvestimento (prestazioni in caso di decesso dell'Assicurato, riscatti totali e parziali, switch e recessi) è il secondo giorno lavorativo della settimana successiva alla data convenzionale di ricevimento (Cfr. Glossario) da parte di Cattolica Life delle relative richieste opportunamente presentate alla Compagnia, come previsto dall'art. 14 delle Condizioni contrattuali.</p> <p>La suddetta regola di calcolo vale fatto salvo il verificarsi di eventi di Turbativa dell'OICR, intendendosi con questo qualsiasi evento che impedisca, sospenda, alteri o renda impossibile la valorizzazione delle quote dell'OICR</p>
Importo minimo investibile	1.000,00 Euro

2) Azionario Europeo

Nome	Allianz Europe Equity Growth
------	------------------------------



	Armonizzato
Gestore	Allianz Global Investors Luxemburg S.A. 6°, route de Treves, L-2633 Senningerberg, Lussemburgo www.allianzgi-b2b.eu
Categoria	Azionari Europa (AEU)
Altre informazioni	Codice ISIN: LU0256881128 Valuta di denominazione: Euro Data Inizio operatività del OICR: Ottobre 2006 Politica di distribuzione dei dividendi: ad Accumulazione Area Geografica: Europa
Tipologia di gestione	Tipologia di gestione: a <i>benchmark</i> .  Obiettivo della gestione: lo stile di gestione attivo proposta del fondo persegue principalmente l'obiettivo di generare una crescita del capitale nel lungo termine. Il gestore investe direttamente almeno il 75% delle attività del fondo in azioni e titoli equivalenti di emittenti ubicati in un paese membro dell'UE, in Norvegia o in Islanda. Siamo concentrati su società il cui prezzo azionario corrente non tenga conto, a nostro giudizio, del potenziale di crescita. Il gestore può anche investire in altri titoli azionari e titoli equivalenti.  Benchmark di riferimento del OICR: 100% S&P Europe LargeMidCap Growth
Orizzonte temporale d'investimento consigliato	L'orizzonte temporale d'investimento consigliato è di 14 anni.
Profilo di rischio	Alto
Commissioni annuali di gestione	La commissione di gestione applicata dalla SGR è pari a 0,75%.  La commissione di gestione totale a carico dell'Investitore-Contraente è data dalla somma della commissione di gestione applicata dalla SGR e dalla commissione di gestione applicata dall'Impresa di Assicurazione.  Il valore di retrocessione attuale riconosciuto dalla SGR su tale OICR e' pari a 0,00% della commissione di gestione applicata dal fondo. Tale valore viene corrisposto al cliente trimestralmente tramite un incremento delle quote possedute dall'Investitore-Contraente.
Valorizzazione dell'investimento	Il valore unitario delle quote dell'OICR viene calcolato giornalmente dalla Società di Gestione, tranne nei giorni di chiusura delle Borse. Il valore unitario delle quote è pubblicato giornalmente su "Il Sole 24 Ore" direttamente dalla Società di Gestione e settimanalmente sul sito della Compagnia <a href="http://www.cattolicalife.ie">www.cattolicalife.ie</a> . Riguardo al presente contratto assicurativo, il giorno di riferimento per il calcolo del valore di polizza per le operazioni di investimento (versamenti di premi iniziali e aggiuntivi) è il secondo giorno lavorativo della settimana successiva al giorno in cui la Compagnia di Assicurazione ha la disponibilità dei premi. Per le operazioni di disinvestimento (prestazioni in caso di decesso dell'Assicurato, riscatti totali e parziali, switch e recessi) è il secondo giorno lavorativo della settimana successiva alla data convenzionale di ricevimento (Cfr. Glossario) da parte di Cattolica Life delle relative richieste opportunamente presentate alla Compagnia, come previsto dall'art. 14 delle Condizioni contrattuali.

	La suddetta regola di calcolo vale fatto salvo il verificarsi di eventi di Turbativa dell’OICR, intendendosi con questo qualsiasi evento che impedisca, sospenda, alteri o renda impossibile la valorizzazione delle quote dell’OICR
Importo minimo investibile	1.000,00 Euro

Nome	<b>Invesco Pan European Structured Equity Fund</b> Armonizzato
Gestore	<b>Invesco Management S.A.</b> <b>19, rue de Bitbourg L-1273, Lussemburgo</b> <b>www.invesco.com</b>
Categoria	Azionari Europa (AEU)
Altre informazioni	<b>Codice ISIN:</b> LU0119750205 <b>Valuta di denominazione:</b> Euro <b>Data Inizio operatività del OICR:</b> Novembre 2000 <b>Politica di distribuzione dei dividendi:</b> ad Accumulazione <b>Area Geografica:</b> Europa
Tipologia di gestione	<b>Tipologia di gestione:</b> a <i>benchmark</i> .  <b>Obiettivo della gestione:</b> lo stile di gestione attivo del fondo persegue l’obiettivo di ottenere un incremento del capitale a lungo termine. - Il Fondo intende investire principalmente in azioni di società europee. Il Fondo è gestito con “metodi quantitativi”. Per “metodi quantitativi” intendiamo tecniche matematiche, logiche e statistiche utilizzate per la selezione dei titoli.  <b>Benchmark di riferimento del OICR:</b> 100% MSCI Daily Net TR Europe Euro
Orizzonte temporale d’investimento consigliato	<b>L’orizzonte temporale d’investimento consigliato è di 13 anni.</b>
Profilo di rischio	Alto
Commissioni annuali di gestione	La commissione di gestione applicata dalla SGR è pari a 1,30%.  La commissione di gestione totale a carico dell’Investitore-Contraente è data dalla somma della commissione di gestione applicata dalla SGR e dalla commissione di gestione applicata dall’Impresa di Assicurazione.  Il valore di retrocessione attuale riconosciuto dalla SGR su tale OICR e’ pari a 40,00% della commissione di gestione applicata dal fondo. Tale valore viene corrisposto al cliente trimestralmente tramite un incremento delle quote possedute dall’Investitore-Contraente.
Valorizzazione dell’investimento	Il valore unitario delle quote dell’OICR viene calcolato giornalmente dalla Società di Gestione, tranne nei giorni di chiusura delle Borse. Il valore unitario delle quote è pubblicato giornalmente su “Il Sole 24 Ore” direttamente dalla Società di Gestione e settimanalmente sul sito della Compagnia <a href="http://www.cattolicallife.ie">www.cattolicallife.ie</a> . Riguardo al presente contratto assicurativo, il giorno di riferimento per il calcolo del valore di polizza per le operazioni di investimento (versamenti di premi iniziali e aggiuntivi) è il secondo giorno lavorativo della settimana successiva al giorno in cui

	<p>la Compagnia di Assicurazione ha la disponibilità dei premi. Per le operazioni di disinvestimento (prestazioni in caso di decesso dell'Assicurato, riscatti totali e parziali, switch e recessi) è il secondo giorno lavorativo della settimana successiva alla data convenzionale di ricevimento (Cfr. Glossario) da parte di Cattolica Life delle relative richieste opportunamente presentate alla Compagnia, come previsto dall'art. 14 delle Condizioni contrattuali.</p> <p>La suddetta regola di calcolo vale fatto salvo il verificarsi di eventi di Turbativa dell'OICR, intendendosi con questo qualsiasi evento che impedisca, sospenda, alteri o renda impossibile la valorizzazione delle quote dell'OICR</p>
Importo minimo investibile	1.000,00 Euro

Nome	<b>BlackRock Global Funds - European Focus Fund</b> Armonizzato
Gestore	<b>BlackRock (Luxemburg) S.A.</b> <b>6D route de Treves, L-2633 Senningerberg, Lussemburgo</b> <b>www.blackrock.com</b>
Categoria	Azionari Europa (AEU)
Altre informazioni	<b>Codice ISIN:</b> LU0368266812 <b>Valuta di denominazione:</b> Euro <b>Data Inizio operatività del OICR:</b> Marzo 2008 <b>Politica di distribuzione dei dividendi:</b> ad accumulazione <b>Area Geografica:</b> Europa
Tipologia di gestione	<b>Tipologia di gestione:</b> a <i>benchmark</i> .  <b>Obiettivo della gestione:</b> lo stile di gestione attivo del fondo persegue l'obiettivo di massimizzare il rendimento sull'investimento mediante una combinazione di crescita del capitale e reddito sugli attivi del Fondo. Il Fondo investe almeno il 70% del patrimonio complessivo in un portafoglio concentrato (ossia a minor diversificazione) di titoli azionari (quali azioni) di società con sede o che svolgono la loro attività economica prevalente in Europa. Con Europa si fa riferimento a tutti paesi europei che includono il Regno Unito, l'Europa Orientale e i paesi dell'ex-Unione Sovietica.  <b>Benchmark di riferimento del OICR:</b> 100% MSCI Daily TR Net Europe
Orizzonte temporale d'investimento consigliato	<b>L'orizzonte temporale d'investimento consigliato è di 14 anni.</b>
Profilo di rischio	Alto
Commissioni annuali di gestione	<p>La commissione di gestione applicata dalla SGR è pari all'1,00%.</p> <p>La commissione di gestione totale a carico dell'Investitore-Contraente è data dalla somma della commissione di gestione applicata dalla SGR e dalla commissione di gestione applicata dall'Impresa di Assicurazione.</p> <p>Il valore di retrocessione attuale riconosciuto dalla SGR su tale OICR e' pari a 0,00% della commissione di gestione applicata dal fondo. Tale valore viene corrisposto al cliente trimestralmente tramite un incremento delle quote possedute</p>

	dall’Investitore-Contrahente.
Valorizzazione dell’investimento	<p>Il valore unitario delle quote dell’OICR viene calcolato giornalmente dalla Società di Gestione, tranne nei giorni di chiusura delle Borse. Il valore unitario delle quote è pubblicato giornalmente su “Il Sole 24 Ore” direttamente dalla Società di Gestione e settimanalmente sul sito della Compagnia <a href="http://www.cattolicalife.ie">www.cattolicalife.ie</a>.</p> <p>Riguardo al presente contratto assicurativo, il giorno di riferimento per il calcolo del valore di polizza per le operazioni di investimento (versamenti di premi iniziali e aggiuntivi) è il secondo giorno lavorativo della settimana successiva al giorno in cui la Compagnia di Assicurazione ha la disponibilità dei premi. Per le operazioni di disinvestimento (prestazioni in caso di decesso dell’Assicurato, riscatti totali e parziali, switch e recessi) è il secondo giorno lavorativo della settimana successiva alla data convenzionale di ricevimento (Cfr. Glossario) da parte di Cattolica Life delle relative richieste opportunamente presentate alla Compagnia, come previsto dall’art. 14 delle Condizioni contrattuali.</p> <p>La suddetta regola di calcolo vale fatto salvo il verificarsi di eventi di Turbativa dell’OICR, intendendosi con questo qualsiasi evento che impedisca, sospenda, alteri o renda impossibile la valorizzazione delle quote dell’OICR</p>
Importo minimo investibile	1.000,00 Euro

Nome	JPMorgan Investment Funds - Europe Strategic Dividend Fund Armonizzato
Gestore	JPMorgan Asset Management (Europe) S.a r.l 6 route de Treves, L-2633 Senningerberg, Granducato di Lussemburgo <a href="http://www.jpmorganassetmanagement.com">www.jpmorganassetmanagement.com</a>
Categoria	Azionari Europa (AEU)
Altre informazioni	<p><b>Codice ISIN:</b> LU0169527297</p> <p><b>Valuta di denominazione:</b> Euro</p> <p><b>Data Inizio operatività del OICR:</b> Febbraio 2005</p> <p><b>Politica di distribuzione dei dividendi:</b> ad Accumulazione</p> <p><b>Area Geografica:</b> Europa</p>
Tipologia di gestione	<p><b>Tipologia di gestione:</b> a <i>benchmark</i></p> <p><b>Obiettivo della gestione:</b> lo stile di gestione attivo del fondo persegue l’obiettivo di conseguire rendimenti di lungo periodo investendo principalmente in titoli azionari ad alto dividend yield di società europee. Il fondo investe almeno il 67% degli attivi del fondo (ad esclusione della liquidità e di strumenti equivalenti) in titoli azionari ad alto dividend yield emessi da società aventi sede o che svolgono la parte preponderante della propria attività economica in un paese europeo.</p> <p>Il fondo può investire in attività denominate in qualsiasi valuta e l’esposizione valutaria del fondo può essere coperta o essere gestita con riferimento al suo benchmark.</p> <p>Il fondo può utilizzare strumenti finanziari derivati a fini di copertura e di efficiente gestione del portafoglio.</p> <p><b>Benchmark di riferimento del OICR:</b> 100 % MSCI Europe Index (Total Return Net)</p>
Orizzonte temporale	

<b>d'investimento consigliato</b>	<b>L'orizzonte temporale d'investimento consigliato è di 14 anni.</b>
<b>Profilo di rischio</b>	Alto
<b>Commissioni annuali di gestione</b>	<p>La commissione di gestione applicata dalla SGR è pari a 1,50%.</p> <p>La commissione di gestione totale a carico dell'Investitore-Contraente è data dalla somma della commissione di gestione applicata dalla SGR e dalla commissione di gestione applicata dall'Impresa di Assicurazione.</p> <p>Il valore di retrocessione attuale riconosciuto dalla SGR su tale OICR è pari a 55,00% della commissione di gestione applicata dal fondo. Tale valore viene corrisposto al cliente trimestralmente tramite un incremento delle quote possedute dall'Investitore-Contraente.</p>
<b>Valorizzazione dell'investimento</b>	<p>Il valore unitario delle quote dell'OICR viene calcolato giornalmente dalla Società di Gestione, tranne nei giorni di chiusura delle Borse. Il valore unitario delle quote è pubblicato giornalmente su "Il Sole 24 Ore" direttamente dalla Società di Gestione e settimanalmente sul sito della Compagnia <a href="http://www.cattolicalife.ie">www.cattolicalife.ie</a>.</p> <p>Riguardo al presente contratto assicurativo, il giorno di riferimento per il calcolo del valore di polizza per le operazioni di investimento (versamenti di premi iniziali e aggiuntivi) è il secondo giorno lavorativo della settimana successiva al giorno in cui la Compagnia di Assicurazione ha la disponibilità dei premi. Per le operazioni di disinvestimento (prestazioni in caso di decesso dell'Assicurato, riscatti totali e parziali, switch e recessi) è il secondo giorno lavorativo della settimana successiva alla data convenzionale di ricevimento (Cfr. Glossario) da parte di Cattolica Life delle relative richieste opportunamente presentate alla Compagnia, come previsto dall'art. 14 delle Condizioni contrattuali.</p> <p>La suddetta regola di calcolo vale fatto salvo il verificarsi di eventi di Turbativa dell'OICR, intendendosi con questo qualsiasi evento che impedisca, sospenda, alteri o renda impossibile la valorizzazione delle quote dell'OICR</p>
<b>Importo minimo investibile</b>	1.000,00 Euro

<b>Nome</b>	<b>Allianz Europe Small Cap Equity</b> Armonizzato
<b>Gestore</b>	<b>Allianz Global Investors Luxemburg S.A.</b> 6°, route de Treves, L-2633 Senningerberg, Lussemburgo <a href="http://www.allianzgi-b2b.eu">www.allianzgi-b2b.eu</a>
<b>Categoria</b>	Azionari Europa (AEU)
<b>Altre informazioni</b>	<b>Codice ISIN:</b> LU0293315965 <b>Valuta di denominazione:</b> Euro <b>Data Inizio operatività del OICR:</b> Settembre 2009 <b>Politica di distribuzione dei dividendi:</b> ad Accumulazione <b>Area Geografica:</b> Europa
<b>Tipologia di gestione</b>	<b>Tipologia di gestione:</b> a <i>benchmark</i>  <b>Obiettivo della gestione:</b> lo stile di gestione attivo del fondo persegue principalmente l'obiettivo di generare una crescita del capitale nel lungo termine. Il



	<p>gestore investe almeno due terzi delle attività direttamente o tramite derivati in azioni i e titoli equivalenti in compagnie “small cap” che sono incluse nei paesi sviluppati dell’Europa (esclusi Turchia e Russia) o in paesi inclusi nell’Indice MSCI Europe Small</p> <p>Cap Index. La capitalizzazione di mercato di tali compagnie non deve essere superiore a 1,3 volte e capitalizzazione di mercato della più grande compagnia all’interno dell’indice summenzionato. Il gestore investe almeno il 75% delle attività in azioni o titoli equivalenti di compagnie con sede legale in uno stato membro, Norvegia o Islanda. Il gestore può altresì investire in altre azioni o titoli equivalenti.</p> <p><b>Benchmark di riferimento del OICR:</b> 100% MSCI Europe Small Cap Net TR E</p>
Orizzonte temporale d’investimento consigliato	L’orizzonte temporale d’investimento consigliato è di 14 anni.
Profilo di rischio	Alto
Commissioni annuali di gestione	<p>La commissione di gestione applicata dalla SGR è pari allo 0,88%.</p> <p>La commissione di gestione totale a carico dell’Investitore-Contraente è data dalla somma della commissione di gestione applicata dalla SGR e dalla commissione di gestione applicata dall’Impresa di Assicurazione.</p> <p>Il valore di retrocessione attuale riconosciuto dalla SGR su tale OICR e’ pari a 0,00% della commissione di gestione applicata dal fondo. Tale valore viene corrisposto al cliente trimestralmente tramite un incremento delle quote possedute dall’Investitore-Contraente.</p>
Valorizzazione dell’investimento	<p>Il valore unitario delle quote dell’OICR viene calcolato giornalmente dalla Società di Gestione, tranne nei giorni di chiusura delle Borse. Il valore unitario delle quote è pubblicato giornalmente su “Il Sole 24 Ore” direttamente dalla Società di Gestione e settimanalmente sul sito della Compagnia <a href="http://www.cattolicallife.ie">www.cattolicallife.ie</a>.</p> <p>Riguardo al presente contratto assicurativo, il giorno di riferimento per il calcolo del valore di polizza per le operazioni di investimento (versamenti di premi iniziali e aggiuntivi) è il secondo giorno lavorativo della settimana successiva al giorno in cui la Compagnia di Assicurazione ha la disponibilità dei premi. Per le operazioni di disinvestimento (prestazioni in caso di decesso dell’Assicurato, riscatti totali e parziali, switch e recessi) è il secondo giorno lavorativo della settimana successiva alla data convenzionale di ricevimento (Cfr. Glossario) da parte di Cattolica Life delle relative richieste opportunamente presentate alla Compagnia, come previsto dall’art. 14 delle Condizioni contrattuali.</p> <p>La suddetta regola di calcolo vale fatto salvo il verificarsi di eventi di Turbativa dell’OICR, intendendosi con questo qualsiasi evento che impedisca, sospenda, alteri o renda impossibile la valorizzazione delle quote dell’OICR</p>
Importo minimo investibile	1.000,00 Euro

Nome	JPMorgan Funds - Germany Equity Armonizzato
Gestore	JPMorgan Asset Management (Europe) S.a r.l



	6 route de Treves, L-2633 Senningerberg, Granducato di Lussemburgo <a href="http://www.jpmorganassetmanagement.com">www.jpmorganassetmanagement.com</a>
Categoria	Azionari Specializzati (ASP)
Altre informazioni	<b>Codice ISIN:</b> LU0210532791 <b>Valuta di denominazione:</b> Euro <b>Data Inizio operatività del OICR:</b> Marzo 2005 <b>Politica di distribuzione dei dividendi:</b> ad Accumulazione <b>Area Geografica:</b> Germania
Tipologia di gestione	<b>Tipologia di gestione:</b> a <i>benchmark</i>  <b>Obiettivo della gestione:</b> lo stile di gestione attivo del fondo persegue l’obiettivo di offrire la crescita del capitale nel lungo periodo investendo principalmente in società tedesche. <b>Il fondo investe almeno il 67%</b> degli attivi del fondo (ad esclusione della liquidità e di strumenti equivalenti) in titoli azionari emessi da società aventi sede o che svolgono la parte preponderante della propria attività economica in Germania. Il fondo può investire in attività denominate in qualsiasi valuta e l’esposizione valutaria può essere coperta. Il fondo può utilizzare strumenti finanziari derivati a fini di copertura e di efficiente gestione del portafoglio.  <b>Benchmark di riferimento del OICR:</b> 100 % HDAX Index (Total Return Gross)
Orizzonte temporale d’investimento consigliato	<b>L’orizzonte temporale d’investimento consigliato è di 14 anni.</b>
Profilo di rischio	Alto
Commissioni annuali di gestione	La commissione di gestione applicata dalla SGR è pari a 1,50%.  La commissione di gestione totale a carico dell’Investitore-Contraente è data dalla somma della commissione di gestione applicata dalla SGR e dalla commissione di gestione applicata dall’Impresa di Assicurazione.  Il valore di retrocessione attuale riconosciuto dalla SGR su tale OICR e’ pari a 55,00% della commissione di gestione applicata dal fondo. Tale valore viene corrisposto al cliente trimestralmente tramite un incremento delle quote possedute dall’Investitore-Contraente.
Valorizzazione dell’investimento	Il valore unitario delle quote dell’OICR viene calcolato giornalmente dalla Società di Gestione, tranne nei giorni di chiusura delle Borse. Il valore unitario delle quote è pubblicato giornalmente su “Il Sole 24 Ore” direttamente dalla Società di Gestione e settimanalmente sul sito della Compagnia <a href="http://www.cattolicallife.ie">www.cattolicallife.ie</a> . Riguardo al presente contratto assicurativo, il giorno di riferimento per il calcolo del valore di polizza per le operazioni di investimento (versamenti di premi iniziali e aggiuntivi) è il secondo giorno lavorativo della settimana successiva al giorno in cui la Compagnia di Assicurazione ha la disponibilità dei premi. Per le operazioni di disinvestimento (prestazioni in caso di decesso dell’Assicurato, riscatti totali e parziali, switch e recessi) è il secondo giorno lavorativo della settimana successiva alla data convenzionale di ricevimento (Cfr. Glossario) da parte di Cattolica Life delle relative richieste opportunamente presentate alla Compagnia, come previsto dall’art. 14 delle Condizioni contrattuali.

	La suddetta regola di calcolo vale fatto salvo il verificarsi di eventi di Turbativa dell'OICR, intendendosi con questo qualsiasi evento che impedisca, sospenda, alteri o renda impossibile la valorizzazione delle quote dell'OICR
Importo minimo investibile	1.000,00 Euro

Nome	<b>BlackRock Global Funds - Emerging Europe Fund</b> Armonizzato
Gestore	<b>BlackRock (Luxemburg) S.A.</b> <b>6D route de Treves, L-2633 Senningerberg, Lussemburgo</b> <b>www.blackrock.com</b>
Categoria	Azionari Europa (AEU)
Altre informazioni	<b>Codice ISIN:</b> LU0252967533 <b>Valuta di denominazione:</b> Euro <b>Data Inizio operatività del OICR:</b> Maggio 2006 <b>Politica di distribuzione dei dividendi:</b> ad Accumulazione <b>Area Geografica:</b> Europa
Tipologia di gestione	<b>Tipologia di gestione:</b> a <i>benchmark</i>  <b>Obiettivo della gestione:</b> lo stile di gestione attivo del fondo persegue l'obiettivo di massimizzare il rendimento sull'investimento mediante una combinazione di crescita del capitale e reddito sugli attivi del Fondo. Il Fondo investe almeno il 70% del patrimonio complessivo in titoli azionari (quali azioni) di società con sede o che svolgono la loro attività economica prevalente in paesi europei emergenti o nella regione del Mediterraneo (paesi confinanti con il Mar Mediterraneo). Il Fondo può investire indirettamente nei mercati emergenti investendo in ADR (American Depositary Receipt) e GDR (Global Depositary Receipt) quotati o negoziati su borse valori e mercati regolamentati al di fuori dei mercati emergenti. ADR e GDR sono investimenti emessi da istituti finanziari che offrono esposizione a titoli azionari sottostanti.  <b>Benchmark di riferimento del OICR:</b> 100 % MSCI EM Europe 10/40 (net) (EUR)
Orizzonte temporale d'investimento consigliato	<b>L'orizzonte temporale d'investimento consigliato è di 17 anni.</b>
Profilo di rischio	Molto Alto
Commissioni annuali di gestione	La commissione di gestione applicata dalla SGR è pari a 1,0%.  La commissione di gestione totale a carico dell'Investitore-Contraente è data dalla somma della commissione di gestione applicata dalla SGR e dalla commissione di gestione applicata dall'Impresa di Assicurazione.  Il valore di retrocessione attuale riconosciuto dalla SGR su tale OICR e' pari a 0,00% della commissione di gestione applicata dal fondo. Tale valore viene corrisposto al cliente trimestralmente tramite un incremento delle quote possedute dall'Investitore-Contraente.

<b>Valorizzazione dell'investimento</b>	<p>Il valore unitario delle quote dell'OICR viene calcolato giornalmente dalla Società di Gestione, tranne nei giorni di chiusura delle Borse. Il valore unitario delle quote è pubblicato giornalmente su "Il Sole 24 Ore" direttamente dalla Società di Gestione e settimanalmente sul sito della Compagnia <a href="http://www.cattolicalife.ie">www.cattolicalife.ie</a>.</p> <p>Riguardo al presente contratto assicurativo, il giorno di riferimento per il calcolo del valore di polizza per le operazioni di investimento (versamenti di premi iniziali e aggiuntivi) è il secondo giorno lavorativo della settimana successiva al giorno in cui la Compagnia di Assicurazione ha la disponibilità dei premi. Per le operazioni di disinvestimento (prestazioni in caso di decesso dell'Assicurato, riscatti totali e parziali, switch e recessi) è il secondo giorno lavorativo della settimana successiva alla data convenzionale di ricevimento (Cfr. Glossario) da parte di Cattolica Life delle relative richieste opportunamente presentate alla Compagnia, come previsto dall'art. 14 delle Condizioni contrattuali.</p> <p>La suddetta regola di calcolo vale fatto salvo il verificarsi di eventi di Turbativa dell'OICR, intendendosi con questo qualsiasi evento che impedisca, sospenda, alteri o renda impossibile la valorizzazione delle quote dell'OICR.</p>
<b>Importo minimo investibile</b>	1.000,00 Euro

3) Azionario America

<b>Nome</b>	JPMorgan Investment Funds - US Select Equity Fund Armonizzato
<b>Gestore</b>	JPMorgan Asset Management (Europe) S.a r.l 6 route de Treves, L-2633 Senningerberg, Granducato di Lussemburgo <a href="http://www.jpmorganassetmanagement.com">www.jpmorganassetmanagement.com</a>
<b>Categoria</b>	Azionari Nord America (ANA)
<b>Altre informazioni</b>	<b>Codice ISIN:</b> LU0218171717 <b>Valuta di denominazione:</b> Euro <b>Data Inizio operatività del OICR:</b> Giugno 2008 <b>Politica di distribuzione dei dividendi:</b> accumulazione dei dividendi. <b>Area Geografica:</b> America
<b>Tipologia di gestione</b>	<b>Tipologia di gestione:</b> a <i>benchmark</i> .  <b>Obiettivo della gestione:</b> lo stile di gestione attivo della presente proposta persegue principalmente due obiettivi da un lato la conservazione del capitale e contestualmente la crescita delle quote del fondo nel lungo periodo.  Lo stile di gestione attivo è altresì orientato a creare un extra rendimento rispetto al parametro di riferimento, mantenendo un costante controllo del profilo di rischio assunto.  <b>Benchmark di riferimento del OICR:</b> S&P 500 Index (Total Return Net of 30% withholding tax) Hedged to EUR
<b>Orizzonte temporale d'investimento consigliato</b>	L'orizzonte temporale d'investimento consigliato è di 14 anni.

<b>Profilo di rischio</b>	Alto
<b>Commissioni annuali di gestione</b>	<p>La commissione di gestione applicata dalla SGR è pari a 1,50%.</p> <p>La commissione di gestione totale a carico dell'Investitore-Contraente è data dalla somma della commissione di gestione applicata dalla SGR e dalla commissione di gestione applicata dall'Impresa di Assicurazione.</p> <p>Il valore di retrocessione attuale riconosciuto dalla SGR su tale OICR e' pari a 55,00% della commissione di gestione applicata dal fondo. Tale valore viene corrisposto al cliente trimestralmente tramite un incremento delle quote possedute dall'Investitore-Contraente.</p>
<b>Valorizzazione dell'investimento</b>	<p>Il valore unitario delle quote dell'OICR viene calcolato giornalmente dalla Società di Gestione, tranne nei giorni di chiusura delle Borse. Il valore unitario delle quote è pubblicato giornalmente su "Il Sole 24 Ore" direttamente dalla Società di Gestione e settimanalmente sul sito della Compagnia <a href="http://www.cattolicallife.ie">www.cattolicallife.ie</a>.</p> <p>Riguardo al presente contratto assicurativo, il giorno di riferimento per il calcolo del valore di polizza per le operazioni di investimento (versamenti di premi iniziali e aggiuntivi) è il secondo giorno lavorativo della settimana successiva al giorno in cui la Compagnia di Assicurazione ha la disponibilità dei premi. Per le operazioni di disinvestimento (prestazioni in caso di decesso dell'Assicurato, riscatti totali e parziali, switch e renessi) è il secondo giorno lavorativo della settimana successiva alla data convenzionale di ricevimento (Cfr. Glossario) da parte di Cattolica Life delle relative richieste opportunamente presentate alla Compagnia, come previsto dall'art. 14 delle Condizioni contrattuali.</p> <p>La suddetta regola di calcolo vale fatto salvo il verificarsi di eventi di Turbativa dell'OICR, intendendosi con questo qualsiasi evento che impedisca, sospenda, alteri o renda impossibile la valorizzazione delle quote dell'OICR</p>
<b>Importo minimo investibile</b>	1.000,00 Euro

<b>Nome</b>	<b>Morgan Stanley Investment Funds - US Advantage Fund (Eur Hedged)</b> Armonizzato
<b>Gestore</b>	<b>Morgan Stanley Investment Management Limited</b> 25 Cabot Square Canary Wharf Londra E14 4QA Regno Unito <a href="http://www.morganstanleyinvestmentfunds.com">www.morganstanleyinvestmentfunds.com</a>
<b>Categoria</b>	Azionari Nord America (ANA)
<b>Altre informazioni</b>	<p><b>Codice ISIN:</b> LU0266117927</p> <p><b>Valuta di denominazione:</b> Euro</p> <p><b>Data Inizio operatività del OICR:</b> Ottobre 2006</p> <p><b>Politica di distribuzione dei dividendi:</b> ad Accumulazione</p> <p><b>Area Geografica:</b> America</p>
<b>Tipologia di gestione</b>	<p><b>Tipologia di gestione:</b> a <i>benchmark</i></p> <p><b>Obiettivo della gestione:</b> lo stile di gestione attivo del fondo persegue l'obiettivo di accrescere l'investimento nel lungo termine. Il Fondo investe almeno il 70% del patrimonio complessivo in titoli azionari di grandi società che hanno sede o che svolgono la maggior parte delle loro attività commerciali negli Stati Uniti. Il Fondo può anche investire una parte dei suoi asset in società che non soddisfano i criteri suddetti. Il fondo può anche investire parte dei suoi asset in altri investimenti che</p>

	<p>mirano a generare un simile rendimento per i titoli azionari senza una proprietà diretta della società.</p> <p>Questa è una classe di azioni coperta in valuta. Il suo obiettivo è di ridurre l'impatto delle fluttuazioni dei tassi di cambio tra la valuta di denominazione del fondo e la valuta della classe di azioni del Suo investimento.</p> <p><b>Benchmark di riferimento del OICR:</b> 100 % S&amp;P 500 Index</p>
Orizzonte temporale d'investimento consigliato	L'orizzonte temporale d'investimento consigliato è di 14 anni.
Profilo di rischio	Alto
Commissioni annuali di gestione	<p>La commissione di gestione applicata dalla SGR è pari a 1,40%.</p> <p>La commissione di gestione totale a carico dell'Investitore-Contraente è data dalla somma della commissione di gestione applicata dalla SGR e dalla commissione di gestione applicata dall'Impresa di Assicurazione.</p> <p>Il valore di retrocessione attuale riconosciuto dalla SGR su tale OICR e' pari a 50,00% della commissione di gestione applicata dal fondo. Tale valore viene corrisposto al cliente trimestralmente tramite un incremento delle quote possedute dall'Investitore-Contraente.</p>
Valorizzazione dell'investimento	<p>Il valore unitario delle quote dell'OICR viene calcolato giornalmente dalla Società di Gestione, tranne nei giorni di chiusura delle Borse. Il valore unitario delle quote è pubblicato giornalmente su "Il Sole 24 Ore" direttamente dalla Società di Gestione e settimanalmente sul sito della Compagnia <a href="http://www.cattolicallife.ie">www.cattolicallife.ie</a>.</p> <p>Riguardo al presente contratto assicurativo, il giorno di riferimento per il calcolo del valore di polizza per le operazioni di investimento (versamenti di premi iniziali e aggiuntivi) è il secondo giorno lavorativo della settimana successiva al giorno in cui la Compagnia di Assicurazione ha la disponibilità dei premi. Per le operazioni di disinvestimento (prestazioni in caso di decesso dell'Assicurato, riscatti totali e parziali, switch e recessi) è il secondo giorno lavorativo della settimana successiva alla data convenzionale di ricevimento (Cfr. Glossario) da parte di Cattolica Life delle relative richieste opportunamente presentate alla Compagnia, come previsto dall'art. 14 delle Condizioni contrattuali.</p> <p>La suddetta regola di calcolo vale fatto salvo il verificarsi di eventi di Turbativa dell'OICR, intendendosi con questo qualsiasi evento che impedisca, sospenda, alteri o renda impossibile la valorizzazione delle quote dell'OICR.</p>
Importo minimo investibile	1.000,00 Euro

Nome	<b>Franklin Templeton Investment Funds - U.S. Opportunities Fund</b> Armonizzato
Gestore	<b>Franklin Templeton Investment Funds</b> 8 A, rue Albert Borschette, L-1246 Lussemburgo <a href="http://www.franklintempleton.lu">www.franklintempleton.lu</a>
Categoria	Azionari Nord America (ANA)
Altre informazioni	<b>Codice ISIN:</b> LU0260869739



	<b>Valuta di denominazione:</b> Euro <b>Data Inizio operatività del OICR:</b> Settembre 2006 <b>Politica di distribuzione dei dividendi:</b> ad Accumulazione <b>Area Geografica:</b> America
<b>Tipologia di gestione</b>	<b>Tipologia di gestione:</b> a <i>benchmark</i> .  <b>Obiettivo della gestione:</b> lo stile di gestione attivo del fondo persegue l' <b>obiettivo di</b> aumentare il valore dei suoi investimenti a medio - lungo termine. Il Fondo investe principalmente in azioni emesse da società di qualunque dimensione situate, o che conducono attività significative, negli Stati Uniti. Il gestore si concentra su società di alta qualità che a suo giudizio hanno un eccezionale potenziale di crescita rapida e sostenibile.  <b>Benchmark di riferimento del OICR:</b> 100 % Russell 3000 Growth Index
<b>Orizzonte temporale d'investimento consigliato</b>	<b>L'orizzonte temporale d'investimento consigliato è di 15 anni.</b>
<b>Profilo di rischio</b>	Alto
<b>Commissioni annuali di gestione</b>	La commissione di gestione applicata dalla SGR è pari a 1,50%.  La commissione di gestione totale a carico dell'Investitore-Contrante è data dalla somma della commissione di gestione applicata dalla SGR e dalla commissione di gestione applicata dall'Impresa di Assicurazione.  Il valore di retrocessione attuale riconosciuto dalla SGR su tale OICR e' pari a 52,67% della commissione di gestione applicata dal fondo. Tale valore viene corrisposto al cliente trimestralmente tramite un incremento delle quote possedute dall'Investitore-Contrante.
<b>Valorizzazione dell'investimento</b>	Il valore unitario delle quote dell'OICR viene calcolato giornalmente dalla Società di Gestione, tranne nei giorni di chiusura delle Borse. Il valore unitario delle quote è pubblicato giornalmente su "Il Sole 24 Ore" direttamente dalla Società di Gestione e settimanalmente sul sito della Compagnia <a href="http://www.cattolicallife.ie">www.cattolicallife.ie</a> . Riguardo al presente contratto assicurativo, il giorno di riferimento per il calcolo del valore di polizza per le operazioni di investimento (versamenti di premi iniziali e aggiuntivi) è il secondo giorno lavorativo della settimana successiva al giorno in cui la Compagnia di Assicurazione ha la disponibilità dei premi. Per le operazioni di disinvestimento (prestazioni in caso di decesso dell'Assicurato, riscatti totali e parziali, switch e recessi) è il secondo giorno lavorativo della settimana successiva alla data convenzionale di ricevimento (Cfr. Glossario) da parte di Cattolica Life delle relative richieste opportunamente presentate alla Compagnia, come previsto dall'art. 14 delle Condizioni contrattuali. La suddetta regola di calcolo vale fatto salvo il verificarsi di eventi di Turbativa dell'OICR, intendendosi con questo qualsiasi evento che impedisca, sospenda, alteri o renda impossibile la valorizzazione delle quote dell'OICR.
<b>Importo minimo investibile</b>	1.000,00 Euro



<b>Nome</b>	<b>Schroder International Selection Fund - US Small &amp; Mid-Cap Equity</b> Armonizzato
<b>Gestore</b>	<b>Schroder Investment Management S.A.</b> <b>5,Rue Hohenhof - L-1736 Senningerberg - Luxembourg</b> <b>www.schroders.lu</b>
<b>Categoria</b>	Azionari Nord America (ANA)
<b>Altre informazioni</b>	<b>Codice ISIN:</b> LU0248178732 <b>Valuta di denominazione:</b> Euro <b>Data Inizio operatività del OICR:</b> Dicembre 2004 <b>Politica di distribuzione dei dividendi:</b> ad Accumulazione <b>Area Geografica:</b> America
<b>Tipologia di gestione</b>	<b>Tipologia di gestione:</b> a <i>benchmark</i> .  <b>Obiettivo della gestione:</b> lo stile di gestione attivo del fondo ha l'obiettivo di perseguire generare una crescita del capitale. Almeno due terzi del fondo (liquidità esclusa) saranno investiti in azioni di società statunitensi a capitalizzazione medio-bassa. Al momento dell'acquisto, le società rappresentano in termini di capitalizzazione l'ultimo 40% del mercato statunitense. L'approccio agli investimenti del gestore si concentra su tre tipologie di società: società con un forte trend di crescita e livelli di liquidità in aumento, società che generano utili e ricavi sicuri e società che stanno attraversando una fase di cambiamento positiva non ancora riconosciuta dal mercato. Così facendo, il gestore ritiene di poter ridurre il rischio complessivo e migliorare i rendimenti per i nostri investitori nel medio e lungo termine. Il fondo può investire anche in altri strumenti finanziari e detenere liquidità. Inoltre gli strumenti derivati possono essere utilizzati per realizzare l'obiettivo di investimento, ridurre il rischio o per gestire il fondo in modo più efficiente.  <b>Benchmark di riferimento del OICR:</b> 100 % Russell 2500 TR Lagged
<b>Orizzonte temporale d'investimento consigliato</b>	<b>L'orizzonte temporale d'investimento consigliato è di 14 anni.</b>
<b>Profilo di rischio</b>	Alto
<b>Commissioni annuali di gestione</b>	La commissione di gestione applicata dalla SGR è pari all'1,50%.  La commissione di gestione totale a carico dell'Investitore-Contraente è data dalla somma della commissione di gestione applicata dalla SGR e dalla commissione di gestione applicata dall'Impresa di Assicurazione.  Il valore di retrocessione attuale riconosciuto dalla SGR su tale OICR è pari a 45,00% della commissione di gestione applicata dal fondo. Tale valore viene corrisposto al cliente trimestralmente tramite un incremento delle quote possedute dall'Investitore-Contraente.
<b>Valorizzazione dell'investimento</b>	Il valore unitario delle quote dell'OICR viene calcolato giornalmente dalla Società di Gestione, tranne nei giorni di chiusura delle Borse. Il valore unitario delle quote è pubblicato giornalmente su "Il Sole 24 Ore" direttamente dalla Società di Gestione e settimanalmente sul sito della Compagnia <a href="http://www.cattolicalife.ie">www.cattolicalife.ie</a> . Riguardo al presente contratto assicurativo, il giorno di riferimento per il calcolo del

	<p>valore di polizza per le operazioni di investimento (versamenti di premi iniziali e aggiuntivi) è il secondo giorno lavorativo della settimana successiva al giorno in cui la Compagnia di Assicurazione ha la disponibilità dei premi. Per le operazioni di disinvestimento (prestazioni in caso di decesso dell'Assicurato, riscatti totali e parziali, switch e recessi) è il secondo giorno lavorativo della settimana successiva alla data convenzionale di ricevimento (Cfr. Glossario) da parte di Cattolica Life delle relative richieste opportunamente presentate alla Compagnia, come previsto dall'art. 14 delle Condizioni contrattuali.</p> <p>La suddetta regola di calcolo vale fatto salvo il verificarsi di eventi di Turbativa dell'OICR, intendendosi con questo qualsiasi evento che impedisca, sospenda, alteri o renda impossibile la valorizzazione delle quote dell'OICR.</p>
<b>Importo minimo investibile</b>	1.000,00 Euro

4) Azionario Asia-Pacifico

<b>Nome</b>	<b>JPMorgan Investment Funds - Japan Strategic Value</b> Armonizzato
<b>Gestore</b>	<b>JPMorgan Asset Management (Europe) S.a r.l</b> 6 route de Treves, L-2633 Senningerberg, Granducato di Lussemburgo <a href="http://www.jpmorganassetmanagement.com">www.jpmorganassetmanagement.com</a>
<b>Categoria</b>	Azionari Specializzati (ASP)
<b>Altre informazioni</b>	<b>Codice ISIN:</b> LU0329204894 <b>Valuta di denominazione:</b> Euro <b>Data Inizio operatività del OICR:</b> Dicembre 2007 <b>Politica di distribuzione dei dividendi:</b> ad Accumulazione <b>Area Geografica:</b> Giappone
<b>Tipologia di gestione</b>	<p><b>Tipologia di gestione:</b> a <i>benchmark</i>.</p> <p><b>Obiettivo della gestione:</b> lo stile di gestione attivo del fondo persegue l'obiettivo di conseguire la crescita del capitale nel lungo periodo investendo principalmente in società Giapponesi orientate al valore.</p> <p>Almeno il 67% degli attivi del fondo (ad esclusione della liquidità e di strumenti equivalenti) sarà investito in titoli azionari emessi da società aventi sede o che svolgono la parte preponderante della propria attività economica in Giappone.</p> <p>Il fondo può investire in attività denominate in qualsiasi valuta e l'esposizione valutaria può essere coperta.</p> <p>Il fondo può utilizzare strumenti finanziari derivati a fini di copertura e di efficiente gestione del portafoglio.</p> <p><b>Benchmark di riferimento del OICR:</b> 100 % TOPIX (Total Return Net)</p>
<b>Orizzonte temporale d'investimento consigliato</b>	<b>L'orizzonte temporale d'investimento consigliato è di 16 anni.</b>
<b>Profilo di rischio</b>	Molto Alto
<b>Commissioni annuali</b>	La commissione di gestione applicata dalla SGR è pari a 1,50%.

<b>di gestione</b>	<p>La commissione di gestione totale a carico dell'Investitore-Contraente è data dalla somma della commissione di gestione applicata dalla SGR e dalla commissione di gestione applicata dall'Impresa di Assicurazione.</p> <p>Il valore di retrocessione attuale riconosciuto dalla SGR su tale OICR e' pari a 55,00% della commissione di gestione applicata dal fondo. Tale valore viene corrisposto al cliente trimestralmente tramite un incremento delle quote possedute dall'Investitore-Contraente.</p>
<b>Valorizzazione dell'investimento</b>	<p>Il valore unitario delle quote dell'OICR viene calcolato giornalmente dalla Società di Gestione, tranne nei giorni di chiusura delle Borse. Il valore unitario delle quote è pubblicato giornalmente su "Il Sole 24 Ore" direttamente dalla Società di Gestione e settimanalmente sul sito della Compagnia <a href="http://www.cattolicallife.ie">www.cattolicallife.ie</a>.</p> <p>Riguardo al presente contratto assicurativo, il giorno di riferimento per il calcolo del valore di polizza per le operazioni di investimento (versamenti di premi iniziali e aggiuntivi) è il secondo giorno lavorativo della settimana successiva al giorno in cui la Compagnia di Assicurazione ha la disponibilità dei premi. Per le operazioni di disinvestimento (prestazioni in caso di decesso dell'Assicurato, riscatti totali e parziali, switch e recessi) è il secondo giorno lavorativo della settimana successiva alla data convenzionale di ricevimento (Cfr. Glossario) da parte di Cattolica Life delle relative richieste opportunamente presentate alla Compagnia, come previsto dall'art. 14 delle Condizioni contrattuali.</p> <p>La suddetta regola di calcolo vale fatto salvo il verificarsi di eventi di Turbativa dell'OICR, intendendosi con questo qualsiasi evento che impedisca, sospenda, alteri o renda impossibile la valorizzazione delle quote dell'OICR.</p>
<b>Importo minimo investibile</b>	1.000,00 Euro

<b>Nome</b>	<b>Pictet - Japanese Equity Opportunities</b> Armonizzato
<b>Gestore</b>	<b>Pictet Funds (Europe) S.A.</b> <b>15, avenue J.F. Kennedy, L-1855 Lussemburgo</b> <b><a href="http://www.pictetfunds.com">www.pictetfunds.com</a></b>
<b>Categoria</b>	Azionari Specializzati (ASP)
<b>Altre informazioni</b>	<b>Codice ISIN:</b> LU0255979402 <b>Valuta di denominazione:</b> Euro <b>Data Inizio operatività del OICR:</b> Dicembre 2006 <b>Politica di distribuzione dei dividendi:</b> ad Accumulazione <b>Area Geografica:</b> Giappone
<b>Tipologia di gestione</b>	<p><b>Tipologia di gestione:</b> a <i>benchmark</i>.</p> <p><b>Obiettivo della gestione:</b> lo stile di gestione attivo del fondo persegue l'obiettivo di ottenere una crescita di capitale investendo almeno i due terzi delle attività del Fondo nelle Azioni emesse da società la cui attività principale e/o sede legale si trova/trovano in Giappone. Il fondo può investire fino al 150% delle sue attività in posizioni lunghe e fino al 50% in posizioni corte, con una posizione netta compresa fra il 80% e il 100%. Le posizioni corte sono costruite sinteticamente attraverso derivati.</p> <p>Gli strumenti finanziari privilegiati sono principalmente titoli azionari giapponesi quotati in Borsa.</p>

	<p>Il fondo può servirsi di strumenti finanziari derivati a fini di investimento e di copertura. Il Comparto inoltre può investire in prodotti strutturati.</p> <p>Il fondo è gestito in modo attivo. La strategia di investimento si basa su rigorose analisi e valutazioni dei fondamentali delle società, allo scopo di investire in società in grado di offrire apprezzamento del capitale o di assumere posizioni corte in aziende che presentano fondamentali in via di peggioramento.</p> <p>Il rischio valutario del fondo è legato all'andamento dello yen. Gli investitori della zona dell'euro che scelgono questa categoria di Azioni beneficiano della performance del Comparto, ma sono soggetti al rischio valutario.</p> <p><b>Benchmark di riferimento del OICR:</b> 100 % TOPIX (Yen)</p>
Orizzonte temporale d'investimento consigliato	L'orizzonte temporale d'investimento consigliato è di 16 anni.
Profilo di rischio	Molto Alto
Commissioni annuali di gestione	<p>La commissione di gestione applicata dalla SGR è pari a 1,20%.</p> <p>La commissione di gestione totale a carico dell'Investitore-Contraente è data dalla somma della commissione di gestione applicata dalla SGR e dalla commissione di gestione applicata dall'Impresa di Assicurazione.</p> <p>Il valore di retrocessione attuale riconosciuto dalla SGR su tale OICR è pari a 50,00% della commissione di gestione applicata dal fondo. Tale valore viene corrisposto al cliente trimestralmente tramite un incremento delle quote possedute dall'Investitore-Contraente.</p>
Valorizzazione dell'investimento	<p>Il valore unitario delle quote dell'OICR viene calcolato giornalmente dalla Società di Gestione, tranne nei giorni di chiusura delle Borse. Il valore unitario delle quote è pubblicato giornalmente su "Il Sole 24 Ore" direttamente dalla Società di Gestione e settimanalmente sul sito della Compagnia <a href="http://www.cattolicalife.ie">www.cattolicalife.ie</a>.</p> <p>Riguardo al presente contratto assicurativo, il giorno di riferimento per il calcolo del valore di polizza per le operazioni di investimento (versamenti di premi iniziali e aggiuntivi) è il secondo giorno lavorativo della settimana successiva al giorno in cui la Compagnia di Assicurazione ha la disponibilità dei premi. Per le operazioni di disinvestimento (prestazioni in caso di decesso dell'Assicurato, riscatti totali e parziali, switch e recessi) è il secondo giorno lavorativo della settimana successiva alla data convenzionale di ricevimento (Cfr. Glossario) da parte di Cattolica Life delle relative richieste opportunamente presentate alla Compagnia, come previsto dall'art. 14 delle Condizioni contrattuali.</p> <p>La suddetta regola di calcolo vale fatto salvo il verificarsi di eventi di Turbativa dell'OICR, intendendosi con questo qualsiasi evento che impedisca, sospenda, alteri o renda impossibile la valorizzazione delle quote dell'OICR.</p>
Importo minimo investibile	1.000,00 Euro
Nome	<b>BlackRock Global Funds - Japan Small &amp; MidCap Opportunities Fund</b> Armonizzato

<b>Gestore</b>	<b>BlackRock (Luxemburg) S.A.</b> <b>6D route de Treves, L-2633 Senningerberg, Lussemburgo</b> <b>www.blackrock.com</b>
<b>Categoria</b>	Azionari Specializzati (ASP)
<b>Altre informazioni</b>	<b>Codice ISIN:</b> LU0252965594 <b>Valuta di denominazione:</b> Euro <b>Data Inizio operatività del OICR:</b> Maggio 2006 <b>Politica di distribuzione dei dividendi:</b> ad Accumulazione <b>Area Geografica:</b> Giappone
<b>Tipologia di gestione</b>	<b>Tipologia di gestione:</b> a <i>benchmark</i> .  <b>Obiettivo della gestione:</b> lo stile di gestione attivo persegue l'obiettivo di massimizzare il rendimento sull'investimento mediante una combinazione di crescita del capitale e reddito sugli attivi del Fondo. Il Fondo investe almeno il 70% del patrimonio complessivo in titoli azionari (quali azioni) di società a media e bassa capitalizzazione con sede o che svolgono la loro attività economica prevalente in Giappone. Vengono considerate a media e bassa capitalizzazione le società che, al momento dell'acquisto, sono comprese nel 30% di società con la più bassa capitalizzazione di mercato sulle borse giapponesi. La capitalizzazione di mercato è determinata dal prezzo del titolo azionario della società, moltiplicato per il numero di titoli azionari emessi.  <b>Benchmark di riferimento del OICR:</b> 100 % S&P Japan Mid Small Cap (EUR)
<b>Orizzonte temporale d'investimento consigliato</b>	<b>L'orizzonte temporale d'investimento consigliato è di 17 anni.</b>
<b>Profilo di rischio</b>	Molto Alto
<b>Commissioni annuali di gestione</b>	La commissione di gestione applicata dalla SGR è pari a 0,75%.  La commissione di gestione totale a carico dell'Investitore-Contraente è data dalla somma della commissione di gestione applicata dalla SGR e dalla commissione di gestione applicata dall'Impresa di Assicurazione.  Il valore di retrocessione attuale riconosciuto dalla SGR su tale OICR è pari a 0,00% della commissione di gestione applicata dal fondo. Tale valore viene corrisposto al cliente trimestralmente tramite un incremento delle quote possedute dall'Investitore-Contraente.
<b>Valorizzazione dell'investimento</b>	Il valore unitario delle quote dell'OICR viene calcolato giornalmente dalla Società di Gestione, tranne nei giorni di chiusura delle Borse. Il valore unitario delle quote è pubblicato giornalmente su "Il Sole 24 Ore" direttamente dalla Società di Gestione e settimanalmente sul sito della Compagnia <a href="http://www.cattolicallife.ie">www.cattolicallife.ie</a> . Riguardo al presente contratto assicurativo, il giorno di riferimento per il calcolo del valore di polizza per le operazioni di investimento (versamenti di premi iniziali e aggiuntivi) è il secondo giorno lavorativo della settimana successiva al giorno in cui la Compagnia di Assicurazione ha la disponibilità dei premi. Per le operazioni di disinvestimento (prestazioni in caso di decesso dell'Assicurato, riscatti totali e parziali, switch e recessi) è il secondo giorno lavorativo della settimana successiva alla data convenzionale di ricevimento (Cfr. Glossario) da parte di Cattolica Life



	delle relative richieste opportunamente presentate alla Compagnia, come previsto dall'art. 14 delle Condizioni contrattuali. La suddetta regola di calcolo vale fatto salvo il verificarsi di eventi di Turbativa dell'OICR, intendendosi con questo qualsiasi evento che impedisca, sospenda, alteri o renda impossibile la valorizzazione delle quote <u>dell'OICR</u> .
Importo minimo investibile	1.000,00 Euro

Nome	Franklin Templeton Investment Funds - Templeton Asian Growth Fund Armonizzato
Gestore	Franklin Templeton Investment Funds 8 A, rue Albert Borschette, L-1246 Lussemburgo <a href="http://www.franklintempleton.lu">www.franklintempleton.lu</a>
Categoria	Azionari Pacifico (APA)
Altre informazioni	Codice ISIN: LU0229940001 Valuta di denominazione: Euro Data Inizio operatività del OICR: Ottobre 2005 Politica di distribuzione dei dividendi: ad Accumulazione Area Geografica: Asia (no Giappone)
Tipologia di gestione	Tipologia di gestione: a <i>benchmark</i> .  Obiettivo della gestione: lo stile di gestione attivo del fondo si prefigge l'obiettivo di aumentare il valore dei suoi investimenti a medio - lungo termine. Il Fondo investe principalmente in azioni emesse da società di qualunque dimensione negoziate su borse valori di paesi asiatici (esclusi Australia, Nuova Zelanda e Giappone) ed in azioni emesse da società di qualunque dimensione situate, o che conducono attività significative, in paesi asiatici (esclusi Australia, Nuova Zelanda e Giappone). Il Fondo può investire in misura minore in azioni od obbligazioni emesse da società di qualunque dimensione, situate in qualsiasi paese della regione asiatica, incluso qualsiasi altro mercato emergente di tale regione. Il gestore esegue un'analisi finanziaria approfondita allo scopo di selezionare singoli titoli che, a suo giudizio, sono destinati a offrire le migliori opportunità di aumento di valore a lungo termine.  Benchmark di riferimento del OICR: 100 % MSCI All Country Asia ex-Japan Index
Orizzonte temporale d'investimento consigliato	L'orizzonte temporale d'investimento consigliato è di 15 anni.
Profilo di rischio	Alto
Commissioni annuali di gestione	La commissione di gestione applicata dalla SGR è pari a 1,85%.  La commissione di gestione totale a carico dell'Investitore-Contraente è data dalla somma della commissione di gestione applicata dalla SGR e dalla commissione di gestione applicata dall'Impresa di Assicurazione.  Il valore di retrocessione attuale riconosciuto dalla SGR su tale OICR e' pari a 40,54%



	della commissione di gestione applicata dal fondo. Tale valore viene corrisposto al cliente trimestralmente tramite un incremento delle quote possedute dall'Investitore-Contrahente.
<b>Valorizzazione dell'investimento</b>	<p>Il valore unitario delle quote dell'OICR viene calcolato giornalmente dalla Società di Gestione, tranne nei giorni di chiusura delle Borse. Il valore unitario delle quote è pubblicato giornalmente su "Il Sole 24 Ore" direttamente dalla Società di Gestione e settimanalmente sul sito della Compagnia <a href="http://www.cattolicalife.ie">www.cattolicalife.ie</a>.</p> <p>Riguardo al presente contratto assicurativo, il giorno di riferimento per il calcolo del valore di polizza per le operazioni di investimento (versamenti di premi iniziali e aggiuntivi) è il secondo giorno lavorativo della settimana successiva al giorno in cui la Compagnia di Assicurazione ha la disponibilità dei premi. Per le operazioni di disinvestimento (prestazioni in caso di decesso dell'Assicurato, riscatti totali e parziali, switch e recessi) è il secondo giorno lavorativo della settimana successiva alla data convenzionale di ricevimento (Cfr. Glossario) da parte di Cattolica Life delle relative richieste opportunamente presentate alla Compagnia, come previsto dall'art. 14 delle Condizioni contrattuali.</p> <p>La suddetta regola di calcolo vale fatto salvo il verificarsi di eventi di Turbativa dell'OICR, intendendosi con questo qualsiasi evento che impedisca, sospenda, alteri o renda impossibile la valorizzazione delle quote dell'OICR.</p>
<b>Importo minimo investibile</b>	1.000,00 Euro

<b>Nome</b>	<b>Aberdeen Global - Asia Pacific Equity Fund</b> Armonizzato
<b>Gestore</b>	<b>Aberdeen Global Service S.A.</b> <b>2b, Rue Albert Borschette L-1246 Lussemburgo</b> <b><a href="http://www.aberdeen-asset.com">www.aberdeen-asset.com</a></b>
<b>Categoria</b>	Azionari Globale (AGL)
<b>Altre informazioni</b>	<b>Codice ISIN:</b> LU0498180339 <b>Valuta di denominazione:</b> Euro <b>Data Inizio operatività del OICR:</b> Gennaio 2011 <b>Politica di distribuzione dei dividendi:</b> ad Accumulazione <b>Area Geografica:</b> Asia & Pacifico (no Giappone)
<b>Tipologia di gestione</b>	<b>Tipologia di gestione:</b> a <i>benchmark</i> .  <b>Obiettivo della gestione:</b> lo stile di gestione attivo persegue principalmente l'obiettivo di ottenere una combinazione di reddito e crescita, investendo prevalentemente in azioni di società aventi sede, o che svolgono gran parte della propria attività, in paesi dell'Asia e del Pacifico (ad esclusione del Giappone).  <b>Benchmark di riferimento del OICR:</b> 100% MSCI AC Asia Pacific Equity ex Japan
<b>Orizzonte temporale d'investimento consigliato</b>	<b>L'orizzonte temporale d'investimento consigliato è di 14 anni.</b>
<b>Profilo di rischio</b>	Alto
<b>Commissioni annuali di gestione</b>	La commissione di gestione applicata dalla SGR è pari a 1,75%.  La commissione di gestione totale a carico dell'Investitore-Contrahente è data dalla somma della commissione di gestione applicata dalla SGR e dalla commissione di

	<p>gestione applicata dall’Impresa di Assicurazione.</p> <p>Il valore di retrocessione attuale riconosciuto dalla SGR su tale OICR e’ pari a 30,00%. Tale valore viene corrisposto al cliente trimestralmente tramite un incremento delle quote possedute dall’Investitore-Contraente.</p>
Valorizzazione dell’investimento	<p>Il valore unitario delle quote dell’OICR viene calcolato giornalmente dalla Società di Gestione, tranne nei giorni di chiusura delle Borse. Il valore unitario delle quote è pubblicato giornalmente su “Il Sole 24 Ore” direttamente dalla Società di Gestione e settimanalmente sul sito della Compagnia <a href="http://www.cattolicallife.ie">www.cattolicallife.ie</a>.</p> <p>Riguardo al presente contratto assicurativo, il giorno di riferimento per il calcolo del valore di polizza per le operazioni di investimento (versamenti di premi iniziali e aggiuntivi) è il secondo giorno lavorativo della settimana successiva al giorno in cui la Compagnia di Assicurazione ha la disponibilità dei premi. Per le operazioni di disinvestimento (prestazioni in caso di decesso dell’Assicurato, riscatti totali e parziali, switch e recessi) è il secondo giorno lavorativo della settimana successiva alla data convenzionale di ricevimento (Cfr. Glossario) da parte di Cattolica Life delle relative richieste opportunamente presentate alla Compagnia, come previsto dall’art. 14 delle Condizioni contrattuali.</p> <p>La suddetta regola di calcolo vale fatto salvo il verificarsi di eventi di Turbativa dell’OICR, intendendosi con questo qualsiasi evento che impedisca, sospenda, alteri o renda impossibile la valorizzazione delle quote dell’OICR.</p>
Importo minimo investibile	1.000,00 Euro

Nome	<b>Schroder International Selection Fund - Greater China</b> Armonizzato
Gestore	<b>Schroder Investment Management S.A.</b> <b>5,Rue Hohenhof - L-1736 Senningerberg - Luxembourg</b> <b><a href="http://www.schroders.lu">www.schroders.lu</a></b>
Categoria	Azionari Specializzati (ASP)
Altre informazioni	<b>Codice ISIN:</b> LU0365775922 <b>Valuta di denominazione:</b> Euro <b>Data Inizio operatività del OICR:</b> Maggio 2008 <b>Politica di distribuzione dei dividendi:</b> accumulazione dei dividendi. <b>Area Geografica:</b> Cina
Tipologia di gestione	<p><b>Tipologia di gestione:</b> a <i>benchmark</i>.</p> <p><b>Obiettivo della gestione:</b> lo stile di gestione attivo del fondo persegue l’obiettivo di Il fondo accrescere il capitale. Almeno due terzi del fondo (liquidità esclusa) saranno investiti in azioni di società della regione cinese "allargata" (Cina, Hong Kong e Taiwan). Il fondo non ha alcun orientamento specifico in termini di settori o dimensioni delle società.</p> <p>Il fondo privilegia gli investimenti che il Gestore reputa in grado di generare rendimenti più promettenti nel lungo periodo.</p> <p>Il fondo può investire anche in altri strumenti finanziari e detenere liquidità. Inoltre, gli strumenti derivati possono essere utilizzati per realizzare l'obiettivo di investimento, ridurre il rischio o per gestire il fondo in modo più efficiente.</p> <p><b>Benchmark di riferimento del OICR:</b> 100 % MSCI GOLDEN DRAGON NR</p>

<b>Orizzonte temporale d'investimento consigliato</b>	<b>L'orizzonte temporale d'investimento consigliato è di 14 anni.</b>
<b>Profilo di rischio</b>	Alto
<b>Commissioni annuali di gestione</b>	<p>La commissione di gestione applicata dalla SGR è pari a 1,50%.</p> <p>La commissione di gestione totale a carico dell'Investitore-Contraente è data dalla somma della commissione di gestione applicata dalla SGR e dalla commissione di gestione applicata dall'Impresa di Assicurazione.</p> <p>Il valore di retrocessione attuale riconosciuto dalla SGR su tale OICR è pari a 45,00% della commissione di gestione applicata dal fondo. Tale valore viene corrisposto al cliente trimestralmente tramite un incremento delle quote possedute dall'Investitore-Contraente.</p>
<b>Valorizzazione dell'investimento</b>	<p>Il valore unitario delle quote dell'OICR viene calcolato giornalmente dalla Società di Gestione, tranne nei giorni di chiusura delle Borse. Il valore unitario delle quote è pubblicato giornalmente su "Il Sole 24 Ore" direttamente dalla Società di Gestione e settimanalmente sul sito della Compagnia <a href="http://www.cattolicallife.ie">www.cattolicallife.ie</a>.</p> <p>Riguardo al presente contratto assicurativo, il giorno di riferimento per il calcolo del valore di polizza per le operazioni di investimento (versamenti di premi iniziali e aggiuntivi) è il secondo giorno lavorativo della settimana successiva al giorno in cui la Compagnia di Assicurazione ha la disponibilità dei premi. Per le operazioni di disinvestimento (prestazioni in caso di decesso dell'Assicurato, riscatti totali e parziali, switch e recessi) è il secondo giorno lavorativo della settimana successiva alla data convenzionale di ricevimento (Cfr. Glossario) da parte di Cattolica Life delle relative richieste opportunamente presentate alla Compagnia, come previsto dall'art. 14 delle Condizioni contrattuali.</p> <p>La suddetta regola di calcolo vale fatto salvo il verificarsi di eventi di Turbativa dell'OICR, intendendosi con questo qualsiasi evento che impedisca, sospenda, alteri o renda impossibile la valorizzazione delle quote dell'OICR.</p>
<b>Importo minimo investibile</b>	1.000,00 Euro

5) Azionario Paesi Emergenti

<b>Nome</b>	<b>Carmignac Emergents</b> Armonizzato
<b>Gestore</b>	<b>Carmignac Gestion</b> <b>Place Vendome 24, 75001 Paris, France</b> <b><a href="http://www.carmignac.com">www.carmignac.com</a></b>
<b>Categoria</b>	Azionari Globale (AGL)
<b>Altre informazioni</b>	<b>Codice ISIN:</b> FR0010149302 <b>Valuta di denominazione:</b> Euro <b>Data Inizio operatività del OICR:</b> Febbraio 1997 <b>Politica di distribuzione dei dividendi:</b> ad Accumulazione

	<b>Area Geografica:</b> Paesi Emergenti
<b>Tipologia di gestione</b>	<p><b>Tipologia di gestione:</b> a <i>benchmark</i>.</p> <p><b>Obiettivo della gestione:</b> lo stile di gestione attivo persegue l’obiettivo di sovraperformare il proprio indice di riferimento in un orizzonte temporale di oltre 5 anni.</p> <p>L’indice di riferimento è l’MSCI EM NR (USD) convertito in euro e calcolato dividendi netti reinvestiti (indice Morgan Stanley dei mercati emergenti).</p> <p>Il patrimonio del fondo è costantemente investito per almeno il 60% in azioni, 2/3 delle quali sono emesse da società o emittenti aventi sede o che esercitano una parte preponderante della loro attività in paesi emergenti. Il patrimonio può comprendere anche emissioni obbligazionarie, titoli di debito o strumenti del mercato monetario denominati in valute estere o in euro e obbligazioni a tasso variabile. In caso di aspettative negative sull’andamento dei mercati azionari è possibile investire fino al 40% del patrimonio in strumenti a reddito fisso a scopo di diversificazione. Il fondo può utilizzare, con finalità di investimento e/o di copertura del portafoglio, strumenti finanziari a termine fisso o condizionato (su azioni, tassi o valute), negoziati su mercati regolamentati o over-the-counter. L’esposizione in derivati su tassi e azioni non può superare il 100% del patrimonio del fondo.</p> <p>Il fondo può investire in quote o azioni di OICVM entro il limite del 10% del patrimonio netto.</p> <p><b>Benchmark di riferimento del OICR:</b> 100% MSCI EM NR (USD) convertito in Euro e calcolato dividendi netti reinvestiti</p>
<b>Orizzonte temporale d’investimento consigliato</b>	<b>L’orizzonte temporale d’investimento consigliato è di 14 anni.</b>
<b>Profilo di rischio</b>	Alto
<b>Commissioni annuali di gestione</b>	<p>La commissione di gestione applicata dalla SGR è pari a 1,50%.</p> <p>La commissione di gestione totale a carico dell’Investitore-Contrante è data dalla somma della commissione di gestione applicata dalla SGR e dalla commissione di gestione applicata dall’Impresa di Assicurazione.</p> <p>Il valore di retrocessione attuale riconosciuto dalla SGR su tale OICR e’ pari a 33,33% della commissione di gestione applicata dal fondo. Tale valore viene corrisposto al cliente trimestralmente tramite un incremento delle quote possedute dall’Investitore-Contrante.</p>
<b>Valorizzazione dell’investimento</b>	<p>Il valore unitario delle quote dell’OICR viene calcolato giornalmente dalla Società di Gestione, tranne nei giorni di chiusura delle Borse. Il valore unitario delle quote è pubblicato giornalmente su “Il Sole 24 Ore” direttamente dalla Società di Gestione e settimanalmente sul sito della Compagnia <a href="http://www.cattolicalife.ie">www.cattolicalife.ie</a>.</p> <p>Riguardo al presente contratto assicurativo, il giorno di riferimento per il calcolo del valore di polizza per le operazioni di investimento (versamenti di premi iniziali e aggiuntivi) è il secondo giorno lavorativo della settimana successiva al giorno in cui la Compagnia di Assicurazione ha la disponibilità dei premi. Per le operazioni di disinvestimento (prestazioni in caso di decesso dell’Assicurato, riscatti totali e parziali, switch e recessi) è il secondo giorno lavorativo della settimana successiva</p>

	alla data convenzionale di ricevimento (Cfr. Glossario) da parte di Cattolica Life delle relative richieste opportunamente presentate alla Compagnia, come previsto dall’art. 14 delle Condizioni contrattuali. La suddetta regola di calcolo vale fatto salvo il verificarsi di eventi di Turbativa dell’OICR, intendendosi con questo qualsiasi evento che impedisca, sospenda, alteri o renda impossibile la valorizzazione delle quote dell’OICR.
Importo minimo investibile	1.000,00 Euro

Nome	JPMorgan Funds - Emerging Markets Equity Fund Armonizzato
Gestore	JPMorgan Asset Management (Europe) S.a r.l 6 route de Treves, L-2633 Senningerberg, Granducato di Lussemburgo www.jpmorganassetmanagement.com
Categoria	Azionari Globale (AGL)
Altre informazioni	Codice ISIN: LU0217576759 Valuta di denominazione: Euro Data Inizio operatività del OICR: Settembre 2005 Politica di distribuzione dei dividendi: ad Accumulazione Area Geografica: Paesi Emergenti
Tipologia di gestione	Tipologia di gestione: a <i>benchmark</i> .  Obiettivo della gestione: lo stile di gestione attivo proposta del fondo persegue l’obiettivo di offrire la crescita del capitale nel lungo periodo investendo principalmente in società dei Mercati Emergenti. Almeno il 67% degli attivi del fondo (ad esclusione della liquidità e di strumenti equivalenti) sarà investito in titoli azionari emessi da società aventi sede o che svolgono la parte preponderante della propria attività economica in un paese emergente. Il fondo può investire in attività denominate in qualsiasi valuta e l’esposizione valutaria può essere coperta. Il fondo può utilizzare strumenti finanziari derivati a fini di copertura e di efficiente gestione del portafoglio.  Benchmark di riferimento del OICR: 100 % MSCI Emerging Markets Index (Total Return Net)
Orizzonte temporale d’investimento consigliato	L’orizzonte temporale d’investimento consigliato è di 14 anni.
Profilo di rischio	Alto
Commissioni annuali di gestione	La commissione di gestione applicata dalla SGR è pari a 1,50%.  La commissione di gestione totale a carico dell’Investitore-Contraente è data dalla somma della commissione di gestione applicata dalla SGR e dalla commissione di gestione applicata dall’Impresa di Assicurazione.  Il valore di retrocessione attuale riconosciuto dalla SGR su tale OICR e’ pari a 55,00% della commissione di gestione applicata dal fondo. Tale valore viene corrisposto al



	cliente trimestralmente tramite un incremento delle quote possedute dall'Investitore-Contrante.
Valorizzazione dell'investimento	<p>Il valore unitario delle quote dell'OICR viene calcolato giornalmente dalla Società di Gestione, tranne nei giorni di chiusura delle Borse. Il valore unitario delle quote è pubblicato giornalmente su "Il Sole 24 Ore" direttamente dalla Società di Gestione e settimanalmente sul sito della Compagnia <a href="http://www.cattolicalife.ie">www.cattolicalife.ie</a>.</p> <p>Riguardo al presente contratto assicurativo, il giorno di riferimento per il calcolo del valore di polizza per le operazioni di investimento (versamenti di premi iniziali e aggiuntivi) è il secondo giorno lavorativo della settimana successiva al giorno in cui la Compagnia di Assicurazione ha la disponibilità dei premi. Per le operazioni di disinvestimento (prestazioni in caso di decesso dell'Assicurato, riscatti totali e parziali, switch e recessi) è il secondo giorno lavorativo della settimana successiva alla data convenzionale di ricevimento (Cfr. Glossario) da parte di Cattolica Life delle relative richieste opportunamente presentate alla Compagnia, come previsto dall'art. 14 delle Condizioni contrattuali.</p> <p>La suddetta regola di calcolo vale fatto salvo il verificarsi di eventi di Turbativa dell'OICR, intendendosi con questo qualsiasi evento che impedisca, sospenda, alteri o renda impossibile la valorizzazione delle quote dell'OICR.</p>
Importo minimo investibile	1.000,00 Euro

Nome	<b>Aberdeen Global - Latin American Equity Fund</b> Armonizzato
Gestore	<b>Aberdeen Global Service S.A.</b> <b>2b, Rue Albert Borschette L-1246 Lussemburgo</b> <b><a href="http://www.aberdeen-asset.com">www.aberdeen-asset.com</a></b>
Categoria	Azionari Globale (AGL)
Altre informazioni	<b>Codice ISIN:</b> LU0396314667 <b>Valuta di denominazione:</b> Euro <b>Data Inizio operatività del OICR:</b> Gennaio 2011 <b>Politica di distribuzione dei dividendi:</b> ad Accumulazione <b>Area Geografica:</b> America Latina
Tipologia di gestione	<b>Tipologia di gestione:</b> a <i>benchmark</i> .  <b>Obiettivo della gestione:</b> lo stile di gestione attivo della del fondo persegue principalmente l'obiettivo di ottenere una combinazione di reddito e crescita, investendo prevalentemente in azioni di società aventi sede, o che svolgono gran parte della propria attività, in America Latina.  <b>Benchmark di riferimento del OICR:</b> 100% MSCI Emerging Markets Latin America 10/40
Orizzonte temporale d'investimento consigliato	<b>L'orizzonte temporale d'investimento consigliato è di 15 anni.</b>
Profilo di rischio	Alto
Commissioni annuali di gestione	La commissione di gestione applicata dalla SGR è pari a 1,75%.  La commissione di gestione totale a carico dell'Investitore-Contrante è data dalla



	<p>somma della commissione di gestione applicata dalla SGR e dalla commissione di gestione applicata dall'Impresa di Assicurazione.</p> <p>Il valore di retrocessione attuale riconosciuto dalla SGR su tale OICR e' pari a 40,00% della commissione di gestione applicata dal fondo. Tale valore viene corrisposto al cliente trimestralmente tramite un incremento delle quote possedute dall'Investitore-Contraente.</p>
Valorizzazione dell'investimento	<p>Il valore unitario delle quote dell'OICR viene calcolato giornalmente dalla Società di Gestione, tranne nei giorni di chiusura delle Borse. Il valore unitario delle quote è pubblicato giornalmente su "Il Sole 24 Ore" direttamente dalla Società di Gestione e settimanalmente sul sito della Compagnia <a href="http://www.cattolicalife.ie">www.cattolicalife.ie</a>.</p> <p>Riguardo al presente contratto assicurativo, il giorno di riferimento per il calcolo del valore di polizza per le operazioni di investimento (versamenti di premi iniziali e aggiuntivi) è il secondo giorno lavorativo della settimana successiva al giorno in cui la Compagnia di Assicurazione ha la disponibilità dei premi. Per le operazioni di disinvestimento (prestazioni in caso di decesso dell'Assicurato, riscatti totali e parziali, switch e recessi) è il secondo giorno lavorativo della settimana successiva alla data convenzionale di ricevimento (Cfr. Glossario) da parte di Cattolica Life delle relative richieste opportunamente presentate alla Compagnia, come previsto dall'art. 14 delle Condizioni contrattuali.</p> <p>La suddetta regola di calcolo vale fatto salvo il verificarsi di eventi di Turbativa dell'OICR, intendendosi con questo qualsiasi evento che impedisca, sospenda, alteri o renda impossibile la valorizzazione delle quote dell'OICR.</p>
Importo minimo investibile	1.000,00 Euro

6) Azionario tematico

Nome	<b>BlackRock Global Funds - World Energy Fund</b> Armonizzato
Gestore	<b>BlackRock (Luxemburg) S.A.</b> 6D route de Treves, L-2633 Senningerberg, Lussemburgo <a href="http://www.blackrock.com">www.blackrock.com</a>
Categoria	Azionari Specializzati (ASP)
Altre informazioni	<b>Codice ISIN:</b> LU0252963896 <b>Valuta di denominazione:</b> Euro <b>Data Inizio operatività del OICR:</b> Maggio 2006 <b>Politica di distribuzione dei dividendi:</b> ad Accumulazione <b>Area Geografica:</b> Globale
Tipologia di gestione	<b>Tipologia di gestione:</b> a <i>benchmark</i> .  <b>Obiettivo della gestione:</b> lo stile di gestione attivo persegue l'obiettivo di massimizzare il rendimento sull'investimento mediante una combinazione di crescita del capitale e reddito sugli attivi del Fondo. Il Fondo investe globalmente almeno il 70% del patrimonio complessivo in titoli azionari (quali azioni) di società operanti prevalentemente nella ricerca, nello sviluppo, nella produzione e nella distribuzione di energia.

	<b>Benchmark di riferimento del OICR:</b> 100 % MSCI World Energy Net (EUR)
<b>Orizzonte temporale d’investimento consigliato</b>	<b>L’orizzonte temporale d’investimento consigliato è di 15 anni.</b>
<b>Profilo di rischio</b>	Alto
<b>Commissioni annuali di gestione</b>	<p>La commissione di gestione applicata dalla SGR è pari a 1,00%.</p> <p>La commissione di gestione totale a carico dell’Investitore-Contraente è data dalla somma della commissione di gestione applicata dalla SGR e dalla commissione di gestione applicata dall’Impresa di Assicurazione.</p> <p>Il valore di retrocessione attuale riconosciuto dalla SGR su tale OICR e’ pari a 0,00% della commissione di gestione applicata dal fondo. Tale valore viene corrisposto al cliente trimestralmente tramite un incremento delle quote possedute dall’Investitore-Contraente.</p>
<b>Valorizzazione dell’investimento</b>	<p>Il valore unitario delle quote dell’OICR viene calcolato giornalmente dalla Società di Gestione, tranne nei giorni di chiusura delle Borse. Il valore unitario delle quote è pubblicato giornalmente su “Il Sole 24 Ore” direttamente dalla Società di Gestione e settimanalmente sul sito della Compagnia <a href="http://www.cattolicallife.ie">www.cattolicallife.ie</a>.</p> <p>Riguardo al presente contratto assicurativo, il giorno di riferimento per il calcolo del valore di polizza per le operazioni di investimento (versamenti di premi iniziali e aggiuntivi) è il secondo giorno lavorativo della settimana successiva al giorno in cui la Compagnia di Assicurazione ha la disponibilità dei premi. Per le operazioni di disinvestimento (prestazioni in caso di decesso dell’Assicurato, riscatti totali e parziali, switch e renessi) è il secondo giorno lavorativo della settimana successiva alla data convenzionale di ricevimento (Cfr. Glossario) da parte di Cattolica Life delle relative richieste opportunamente presentate alla Compagnia, come previsto dall’art. 14 delle Condizioni contrattuali.</p> <p>La suddetta regola di calcolo vale fatto salvo il verificarsi di eventi di Turbativa dell’OICR, intendendosi con questo qualsiasi evento che impedisca, sospenda, alteri o renda impossibile la valorizzazione delle quote dell’OICR.</p>
<b>Importo minimo investibile</b>	1.000,00 Euro

<b>Nome</b>	<b>Pictet – Water</b> Armonizzato
<b>Gestore</b>	<b>Pictet Funds (Europe) S.A.</b> <b>15, avenue J.F. Kennedy, L-1855 Lussemburgo</b> <b><a href="http://www.pictetfunds.com">www.pictetfunds.com</a></b>
<b>Categoria</b>	Azionari Specializzati (ASP)
<b>Altre informazioni</b>	<b>Codice ISIN:</b> LU0104884860 <b>Valuta di denominazione:</b> Euro <b>Data Inizio operatività del OICR:</b> Novembre 2006 <b>Politica di distribuzione dei dividendi:</b> ad Accumulazione <b>Area Geografica:</b> Globale
<b>Tipologia di gestione</b>	<b>Tipologia di gestione:</b> a <i>benchmark</i> . <b>Obiettivo della gestione:</b> lo stile di gestione attivo proposta del fondo persegue

	<p>l'obiettivo di ottenere una crescita di capitale investendo almeno i due terzi delle attività del Fondo nelle azioni emesse da società attive nel ciclo dell'acqua e operanti nel settore aereo. Il fondo predilige le società operanti nelle forniture idriche, nei servizi di lavorazione, nelle tecnologie idriche e nei servizi ambientali.</p> <p>Gli strumenti finanziari privilegiati sono prevalentemente titoli azionari internazionali quotati in borsa.</p> <p>Il fondo può servirsi di strumenti finanziari derivati a fini di investimento e di copertura. Il Comparto inoltre può investire in prodotti strutturati.</p> <p>Il fondo è gestito in modo attivo. Il processo di investimento si basa su rigorose analisi e valutazioni dei fondamentali delle società, allo scopo di investire in società che offrono un apprezzamento del capitale.</p> <p>Sono mantenuti solo i titoli che evidenziano le prospettive migliori e che beneficiano della crescita del mercato idrico.</p> <p><b>Benchmark di riferimento del OICR:</b> 100 % MSCI World</p>
--	--

<b>Orizzonte temporale d'investimento consigliato</b>	<b>L'orizzonte temporale d'investimento consigliato è di 14 anni.</b>
<b>Profilo di rischio</b>	Alto
<b>Commissioni annuali di gestione</b>	<p>La commissione di gestione applicata dalla SGR è pari a 1,60%.</p> <p>La commissione di gestione totale a carico dell'Investitore-Contrante è data dalla somma della commissione di gestione applicata dalla SGR e dalla commissione di gestione applicata dall'Impresa di Assicurazione.</p> <p>Il valore di retrocessione attuale riconosciuto dalla SGR su tale OICR e' pari a 50,00% della commissione di gestione applicata dal fondo. Tale valore viene corrisposto al cliente trimestralmente tramite un incremento delle quote possedute dall'Investitore-Contrante.</p>
<b>Valorizzazione dell'investimento</b>	<p>Il valore unitario delle quote dell'OICR viene calcolato giornalmente dalla Società di Gestione, tranne nei giorni di chiusura delle Borse. Il valore unitario delle quote è pubblicato giornalmente su "Il Sole 24 Ore" direttamente dalla Società di Gestione e settimanalmente sul sito della Compagnia <a href="http://www.cattolicallife.ie">www.cattolicallife.ie</a>.</p> <p>Riguardo al presente contratto assicurativo, il giorno di riferimento per il calcolo del valore di polizza per le operazioni di investimento (versamenti di premi iniziali e aggiuntivi) è il secondo giorno lavorativo della settimana successiva al giorno in cui la Compagnia di Assicurazione ha la disponibilità dei premi. Per le operazioni di disinvestimento (prestazioni in caso di decesso dell'Assicurato, riscatti totali e parziali, switch e recessi) è il secondo giorno lavorativo della settimana successiva alla data convenzionale di ricevimento (Cfr. Glossario) da parte di Cattolica Life delle relative richieste opportunamente presentate alla Compagnia, come previsto dall'art. 14 delle Condizioni contrattuali.</p> <p>La suddetta regola di calcolo vale fatto salvo il verificarsi di eventi di Turbativa dell'OICR, intendendosi con questo qualsiasi evento che impedisca, sospenda, alteri o renda impossibile la valorizzazione delle quote dell'OICR.</p>
<b>Importo minimo investibile</b>	1.000,00 Euro

Nome	Schroder International Selection Fund - Global Property Securities Armonizzato
Gestore	Schroder Investment Management S.A. 5,Rue Hohenhof - L-1736 Senningerberg - Luxembourg www.schroders.lu
Categoria	Azionari Specializzati (ASP)
Altre informazioni	Codice ISIN: LU0224509132 Valuta di denominazione: Euro Data Inizio operatività del OICR: Ottobre 2005 Politica di distribuzione dei dividendi: ad Accumulazione Area Geografica: Globale
Tipologia di gestione	<p><b>Tipologia di gestione:</b> a <i>benchmark</i>.</p> <p><b>Obiettivo della gestione:</b> lo stile di gestione attivo del fondo persegue l’obiettivo di generare una crescita del capitale e reddito. Almeno due terzi del fondo (liquidità esclusa) saranno investiti in azioni e obbligazioni di società immobiliari di tutto il mondo. Il fondo investe in società immobiliari globali che generano la maggior parte degli utili da attività correlate agli investimenti immobiliari. Questo ci consente un accesso flessibile ai mercati degli immobili commerciali di molti paesi in cui potrebbe essere difficile e oneroso beneficiare mediante l'acquisto diretto di proprietà immobiliari. Il fondo può acquisire esposizione a proprietà ad uso ufficio, commerciale, industriale, alberghiero e residenziale. La presenza globale del gestore consente di sfruttare i cicli immobiliari dei diversi paesi del mondo invece di dover fare affidamento esclusivamente alle tendenze immobiliari di un singolo paese. Il fondo può investire anche in altri strumenti finanziari e detenere liquidità. Gli strumenti derivati possono essere utilizzati per realizzare l'obiettivo di investimento, ridurre il rischio o gestire il fondo in modo più efficiente.</p> <p><b>Benchmark di riferimento del OICR:</b> FTSE EPRA NAREIT Developed Index (EUR Hedged)</p>
Orizzonte temporale d’investimento consigliato	L’orizzonte temporale d’investimento consigliato è di 15 anni.
Profilo di rischio	Alto
Commissioni annuali di gestione	<p>La commissione di gestione applicata dalla SGR è pari a 1,50%.</p> <p>La commissione di gestione totale a carico dell’Investitore-Contraente è data dalla somma della commissione di gestione applicata dalla SGR e dalla commissione di gestione applicata dall’Impresa di Assicurazione.</p> <p>Il valore di retrocessione attuale riconosciuto dalla SGR su tale OICR e’ pari a 45,00% della commissione di gestione applicata dal fondo. Tale valore viene corrisposto al cliente trimestralmente tramite un incremento delle quote possedute dall’Investitore-Contraente.</p>

<b>Valorizzazione dell'investimento</b>	<p>Il valore unitario delle quote dell'OICR viene calcolato giornalmente dalla Società di Gestione, tranne nei giorni di chiusura delle Borse. Il valore unitario delle quote è pubblicato giornalmente su "Il Sole 24 Ore" direttamente dalla Società di Gestione e settimanalmente sul sito della Compagnia <a href="http://www.cattolicallife.ie">www.cattolicallife.ie</a>.</p> <p>Riguardo al presente contratto assicurativo, il giorno di riferimento per il calcolo del valore di polizza per le operazioni di investimento (versamenti di premi iniziali e aggiuntivi) è il secondo giorno lavorativo della settimana successiva al giorno in cui la Compagnia di Assicurazione ha la disponibilità dei premi. Per le operazioni di disinvestimento (prestazioni in caso di decesso dell'Assicurato, riscatti totali e parziali, switch e recessi) è il secondo giorno lavorativo della settimana successiva alla data convenzionale di ricevimento (Cfr. Glossario) da parte di Cattolica Life delle relative richieste opportunamente presentate alla Compagnia, come previsto dall'art. 14 delle Condizioni contrattuali.</p> <p>La suddetta regola di calcolo vale fatto salvo il verificarsi di eventi di Turbativa dell'OICR, intendendosi con questo qualsiasi evento che impedisca, sospenda, alteri o renda impossibile la valorizzazione delle quote dell'OICR.</p>
<b>Importo minimo investibile</b>	1.000,00 Euro

<b>Nome</b>	<b>BlackRock Global Funds - World Mining Fund</b> Armonizzato
<b>Gestore</b>	<b>BlackRock (Luxemburg) S.A.</b> 6D route de Treves, L-2633 Senningerberg, Lussemburgo <a href="http://www.blackrock.com">www.blackrock.com</a>
<b>Categoria</b>	Azionari Specializzati (ASP)
<b>Altre informazioni</b>	<b>Codice ISIN:</b> LU0252963383 <b>Valuta di denominazione:</b> Euro <b>Data Inizio operatività del OICR:</b> Maggio 2006 <b>Politica di distribuzione dei dividendi:</b> ad Accumulazione <b>Area Geografica:</b> Globale
<b>Tipologia di gestione</b>	<b>Tipologia di gestione:</b> a <i>benchmark</i> .  <b>Obiettivo della gestione:</b> lo stile di gestione attivo persegue l'obiettivo di massimizzare il rendimento sull'investimento mediante una combinazione di crescita del capitale e reddito sugli attivi del Fondo. Il Fondo investe globalmente almeno il 70% del patrimonio complessivo in titoli azionari (quali azioni) di società operanti prevalentemente nell'attività mineraria e/o nella produzione di metalli di base e preziosi e/o di minerali. Il Fondo non detiene materialmente oro o altri metalli.  <b>Benchmark di riferimento del OICR:</b> 100 % HSBC Global Mining
<b>Orizzonte temporale d'investimento consigliato</b>	<b>L'orizzonte temporale d'investimento consigliato è di 17 anni.</b>
<b>Profilo di rischio</b>	Molto Alto
<b>Commissioni annuali</b>	La commissione di gestione applicata dalla SGR è pari a 1,00%.



<b>di gestione</b>	<p>La commissione di gestione totale a carico dell'Investitore-Contraente è data dalla somma della commissione di gestione applicata dalla SGR e dalla commissione di gestione applicata dall'Impresa di Assicurazione.</p> <p>Il valore di retrocessione attuale riconosciuto dalla SGR su tale OICR e' pari a 0,00% della commissione di gestione applicata dal fondo. Tale valore viene corrisposto al cliente trimestralmente tramite un incremento delle quote possedute dall'Investitore-Contraente.</p>
<b>Valorizzazione dell'investimento</b>	<p>Il valore unitario delle quote dell'OICR viene calcolato giornalmente dalla Società di Gestione, tranne nei giorni di chiusura delle Borse. Il valore unitario delle quote è pubblicato giornalmente su "Il Sole 24 Ore" direttamente dalla Società di Gestione e settimanalmente sul sito della Compagnia <a href="http://www.cattolicallife.ie">www.cattolicallife.ie</a>.</p> <p>Riguardo al presente contratto assicurativo, il giorno di riferimento per il calcolo del valore di polizza per le operazioni di investimento (versamenti di premi iniziali e aggiuntivi) è il secondo giorno lavorativo della settimana successiva al giorno in cui la Compagnia di Assicurazione ha la disponibilità dei premi. Per le operazioni di disinvestimento (prestazioni in caso di decesso dell'Assicurato, riscatti totali e parziali, switch e recessi) è il secondo giorno lavorativo della settimana successiva alla data convenzionale di ricevimento (Cfr. Glossario) da parte di Cattolica Life delle relative richieste opportunamente presentate alla Compagnia, come previsto dall'art. 14 delle Condizioni contrattuali.</p> <p>La suddetta regola di calcolo vale fatto salvo il verificarsi di eventi di Turbativa dell'OICR, intendendosi con questo qualsiasi evento che impedisca, sospenda, alteri o renda impossibile la valorizzazione delle quote dell'OICR.</p>
<b>Importo minimo investibile</b>	1.000,00 Euro

<b>Nome</b>	<b>Carmignac Commodities</b> Armonizzato
<b>Gestore</b>	<b>Carmignac Gestion</b> <b>The Plaza, Bd Grande Duchesse Charlotte 65, L-1331 Lussemburgo</b> <b><a href="http://www.carmignac.com">www.carmignac.com</a></b>
<b>Categoria</b>	Azionari Specializzati (ASP)
<b>Altre informazioni</b>	<b>Codice ISIN:</b> LU0164455502 <b>Valuta di denominazione:</b> Euro <b>Data Inizio operatività del OICR:</b> Marzo 2003 <b>Politica di distribuzione dei dividendi:</b> ad Accumulazione <b>Area Geografica:</b> Globale
<b>Tipologia di gestione</b>	<p><b>Tipologia di gestione:</b> a <i>benchmark</i>.</p> <p><b>Obiettivo della gestione:</b> lo stile di gestione attivo persegue l'obiettivo di sovraperformare l'indice di riferimento in un orizzonte temporale di oltre 5 anni e trarre profitto dalle migliori opportunità a livello mondiale mediante una strategia di gestione attiva e discrezionale.</p> <p>Il fondo è investito nel settore delle risorse naturali (energia, metalli preziosi, metalli di base, materie prime agricole e legno). Le società in cui investe il fondo operano nel settore delle materie prime, delle attività di estrazione, produzione, arricchimento e/o trattamento. Possono altresì essere società specializzate nella produzione e nei servizi o beni strumentali per l'energia. Il fondo investe nelle borse</p>



	<p>di tutto il mondo.</p> <p>Il fondo può altresì utilizzare strumenti derivati quotati o OTC, con finalità di copertura e/o di esposizione al rischio azionario o al rischio di cambio. Queste operazioni sono effettuate senza assumere un'esposizione superiore al 100% del patrimonio netto del fondo.</p> <p>Il fondo può investire in quote o azioni di OICR entro il limite del 10% del patrimonio netto.</p> <p><b>Benchmark di riferimento del OICR:</b> L'Indice di riferimento è un benchmark composito costituito dai seguenti indici MSCI convertiti in euro e calcolati dividendi netti reinvestiti: 45% MSCI AC World Oil Gas &amp; Consum NR, 5% MSCI AC World Energy Equ NR, 40% MSCI AC World Metals &amp; Mining NR, 5% MSCI AC World Paper &amp; Forest Prod NR, 5% MSCI AC World Food Products NR.</p>
Orizzonte temporale d'investimento consigliato	L'orizzonte temporale d'investimento consigliato è di 17 anni.
Profilo di rischio	Molto Alto
Commissioni annuali di gestione	<p>La commissione di gestione applicata dalla SGR è pari a 1,50%.</p> <p>La commissione di gestione totale a carico dell'Investitore-Contraente è data dalla somma della commissione di gestione applicata dalla SGR e dalla commissione di gestione applicata dall'Impresa di Assicurazione.</p> <p>Il valore di retrocessione attuale riconosciuto dalla SGR su tale OICR e' pari a 33,33% della commissione di gestione applicata dal fondo. Tale valore viene corrisposto al cliente trimestralmente tramite un incremento delle quote possedute dall'Investitore-Contraente.</p>
Valorizzazione dell'investimento	<p>Il valore unitario delle quote dell'OICR viene calcolato giornalmente dalla Società di Gestione, tranne nei giorni di chiusura delle Borse. Il valore unitario delle quote è pubblicato giornalmente su "Il Sole 24 Ore" direttamente dalla Società di Gestione e settimanalmente sul sito della Compagnia <a href="http://www.cattolicallife.ie">www.cattolicallife.ie</a>.</p> <p>Riguardo al presente contratto assicurativo, il giorno di riferimento per il calcolo del valore di polizza per le operazioni di investimento (versamenti di premi iniziali e aggiuntivi) è il secondo giorno lavorativo della settimana successiva al giorno in cui la Compagnia di Assicurazione ha la disponibilità dei premi. Per le operazioni di disinvestimento (prestazioni in caso di decesso dell'Assicurato, riscatti totali e parziali, switch e recessi) è il secondo giorno lavorativo della settimana successiva alla data convenzionale di ricevimento (Cfr. Glossario) da parte di Cattolica Life delle relative richieste opportunamente presentate alla Compagnia, come previsto dall'art. 14 delle Condizioni contrattuali.</p> <p>La suddetta regola di calcolo vale fatto salvo il verificarsi di eventi di Turbativa dell'OICR, intendendosi con questo qualsiasi evento che impedisca, sospenda, alteri o renda impossibile la valorizzazione delle quote dell'OICR.</p>
Importo minimo investibile	1.000,00 Euro
Nome	<b>Pictet – Agriculture</b> Armonizzato

Gestore	<b>Pictet Funds (Europe) S.A.</b> <b>15, avenue J.F. Kennedy, L-1855 Lussemburgo</b> <b>www.pictetfunds.com</b>
Categoria	Azionari Specializzati (ASP)
Altre informazioni	<b>Codice ISIN:</b> LU0366534344 <b>Valuta di denominazione:</b> Euro <b>Data Inizio operatività del OICR:</b> Maggio 2009 <b>Politica di distribuzione dei dividendi:</b> ad Accumulazione <b>Area Geografica:</b> Globale
Tipologia di gestione	<b>Tipologia di gestione:</b> a <i>benchmark</i> .  <b>Obiettivo della gestione:</b> lo stile di gestione attivo del fondo persegue l’obiettivo di ottenere una crescita di capitale investendo prevalentemente le attività del fondo nelle azioni emesse da società operanti nella catena del valore del settore agricolo. Il fondo predilige società operanti nella produzione, nell’imballaggio, nella fornitura e nella fabbricazione di attrezzature agricole. Gli strumenti finanziari privilegiati sono prevalentemente titoli azionari internazionali quotati in borsa. Il fondo può servirsi di strumenti finanziari derivati a fini di investimento e di copertura. Il Comparto inoltre può investire in prodotti strutturati.  Il processo di investimento si basa su rigorose analisi e valutazioni dei fondamentali delle società, allo scopo di investire in società che offrono un apprezzamento del capitale. Sono mantenuti solo i titoli che evidenziano le prospettive migliori e che beneficiano della crescita del mercato agricolo.  <b>Benchmark di riferimento del OICR:</b> 100 % MSCI World
Orizzonte temporale d’investimento consigliato	<b>L’orizzonte temporale d’investimento consigliato è di 14 anni.</b>
Profilo di rischio	Alto
Commissioni annuali di gestione	La commissione di gestione applicata dalla SGR è pari a 1,60%.  La commissione di gestione totale a carico dell’Investitore-Contraente è data dalla somma della commissione di gestione applicata dalla SGR e dalla commissione di gestione applicata dall’Impresa di Assicurazione.  Il valore di retrocessione attuale riconosciuto dalla SGR su tale OICR e’ pari a 50,00% della commissione di gestione applicata dal fondo. Tale valore viene corrisposto al cliente trimestralmente tramite un incremento delle quote possedute dall’Investitore-Contraente.
Valorizzazione dell’investimento	Il valore unitario delle quote dell’OICR viene calcolato giornalmente dalla Società di Gestione, tranne nei giorni di chiusura delle Borse. Il valore unitario delle quote è pubblicato giornalmente su “Il Sole 24 Ore” direttamente dalla Società di Gestione e settimanalmente sul sito della Compagnia <a href="http://www.cattolicallife.ie">www.cattolicallife.ie</a> . Riguardo al presente contratto assicurativo, il giorno di riferimento per il calcolo del valore di polizza per le operazioni di investimento (versamenti di premi iniziali e aggiuntivi) è il secondo giorno lavorativo della settimana successiva al giorno in cui la Compagnia di Assicurazione ha la disponibilità dei premi. Per le operazioni di

	<p>disinvestimento (prestazioni in caso di decesso dell'Assicurato, riscatti totali e parziali, switch e recessi) è il secondo giorno lavorativo della settimana successiva alla data convenzionale di ricevimento (Cfr. Glossario) da parte di Cattolica Life delle relative richieste opportunamente presentate alla Compagnia, come previsto dall'art. 14 delle Condizioni contrattuali.</p> <p>La suddetta regola di calcolo vale fatto salvo il verificarsi di eventi di Turbativa dell'OICR, intendendosi con questo qualsiasi evento che impedisca, sospenda, alteri o renda impossibile la valorizzazione delle quote dell'OICR.</p>
Importo minimo investibile	1.000,00 Euro

Nome	<b>Franklin Templeton Investment Funds - Franklin Technology Fund</b> Armonizzato
Gestore	<b>Franklin Templeton Investment Funds</b> 8 A, rue Albert Borschette, L-1246 Lussemburgo <a href="http://www.franklintempleton.lu">www.franklintempleton.lu</a>
Categoria	Azionari Specializzati (ASP)
Altre informazioni	<b>Codice ISIN:</b> LU0260870158 <b>Valuta di denominazione:</b> Euro <b>Data Inizio operatività del OICR:</b> Settembre 2006 <b>Politica di distribuzione dei dividendi:</b> ad Accumulazione <b>Area Geografica:</b> Globale
Tipologia di gestione	<b>Tipologia di gestione:</b> a <i>benchmark</i> .  <b>Obiettivo della gestione:</b> lo stile di gestione attivo proposta del fondo persegue l'obiettivo di aumentare il valore dei suoi investimenti a medio - lungo termine. Il Fondo investe principalmente in azioni emesse da società tecnologiche di qualunque dimensione, situate in qualsiasi paese del mondo. Il Fondo può investire in misura minore in obbligazioni di emittenti societari. Le società in cui il Fondo investe possono operare in svariati settori come ad esempio quelli relativi a computer, hardware, telecomunicazioni, elettronica, media e servizi di informazione nonché strumenti di precisione destinati a beneficiare dello sviluppo, del progresso e dell'utilizzo di servizi e dispositivi di comunicazione e tecnologici.  <b>Benchmark di riferimento del OICR:</b> 100 % BofA Merrill Lynch 100 Technology Index
Orizzonte temporale d'investimento consigliato	<b>L'orizzonte temporale d'investimento consigliato è di 14 anni.</b>
Profilo di rischio	Alto
Commissioni annuali di gestione	<p>La commissione di gestione applicata dalla SGR è pari a 1,50%.</p> <p>La commissione di gestione totale a carico dell'Investitore-Contraente è data dalla somma della commissione di gestione applicata dalla SGR e dalla commissione di gestione applicata dall'Impresa di Assicurazione.</p> <p>Il valore di retrocessione attuale riconosciuto dalla SGR su tale OICR e' pari a 52,67% della commissione di gestione applicata dal fondo. Tale valore viene corrisposto al cliente trimestralmente tramite un incremento delle quote possedute</p>

	dall’Investitore-Contraente.
Valorizzazione dell’investimento	<p>Il valore unitario delle quote dell’OICR viene calcolato giornalmente dalla Società di Gestione, tranne nei giorni di chiusura delle Borse. Il valore unitario delle quote è pubblicato giornalmente su “Il Sole 24 Ore” direttamente dalla Società di Gestione e settimanalmente sul sito della Compagnia <a href="http://www.cattolicalife.ie">www.cattolicalife.ie</a>.</p> <p>Riguardo al presente contratto assicurativo, il giorno di riferimento per il calcolo del valore di polizza per le operazioni di investimento (versamenti di premi iniziali e aggiuntivi) è il secondo giorno lavorativo della settimana successiva al giorno in cui la Compagnia di Assicurazione ha la disponibilità dei premi. Per le operazioni di disinvestimento (prestazioni in caso di decesso dell’Assicurato, riscatti totali e parziali, switch e recessi) è il secondo giorno lavorativo della settimana successiva alla data convenzionale di ricevimento (Cfr. Glossario) da parte di Cattolica Life delle relative richieste opportunamente presentate alla Compagnia, come previsto dall’art. 14 delle Condizioni contrattuali.</p> <p>La suddetta regola di calcolo vale fatto salvo il verificarsi di eventi di Turbativa dell’OICR, intendendosi con questo qualsiasi evento che impedisca, sospenda, alteri o renda impossibile la valorizzazione delle quote dell’OICR.</p>
Importo minimo investibile	1.000,00 Euro

Nome	<b>BlackRock Global Funds - World Gold Fund</b> Armonizzato
Gestore	<b>BlackRock (Luxemburg) S.A.</b> 6D route de Treves, L-2633 Senningerberg, Lussemburgo <a href="http://www.blackrock.com">www.blackrock.com</a>
Categoria	Azionari Specializzati (ASP)
Altre informazioni	<b>Codice ISIN:</b> LU0252963623 <b>Valuta di denominazione:</b> Euro <b>Data Inizio operatività del OICR:</b> Maggio 2006 <b>Politica di distribuzione dei dividendi:</b> ad Accumulazione <b>Area Geografica:</b> Globale
Tipologia di gestione	<b>Tipologia di gestione:</b> a <i>benchmark</i> .  <b>Obiettivo della gestione:</b> lo stile di gestione attivo persegue l’obiettivo di massimizzare il rendimento sull’investimento mediante una combinazione di crescita del capitale e reddito sugli attivi del Fondo. Il Fondo investe globalmente almeno il 70% del patrimonio complessivo in titoli azionari (quali azioni) di società operanti prevalentemente nel settore delle miniere d’oro. Il Fondo può inoltre investire in azioni di società che svolgono la loro attività economica prevalente nel settore dell’estrazione di metalli preziosi e di base e minerali. Il Fondo non detiene materialmente oro o altri metalli. principalmente due obiettivi da un lato la conservazione del capitale e contestualmente la crescita delle quote del fondo nel lungo periodo.  <b>Benchmark di riferimento del OICR:</b> 100 % FTSE Gold Mines (cap) (EUR)
Orizzonte temporale d’investimento	L’orizzonte temporale d’investimento consigliato è di 18 anni.

consigliato	
Profilo di rischio	Molto Alto
Commissioni annuali di gestione	<p>La commissione di gestione applicata dalla SGR è pari a 1,00%.</p> <p>La commissione di gestione totale a carico dell'Investitore-Contraente è data dalla somma della commissione di gestione applicata dalla SGR e dalla commissione di gestione applicata dall'Impresa di Assicurazione.</p> <p>Il valore di retrocessione attuale riconosciuto dalla SGR su tale OICR e' pari a 0,00% della commissione di gestione applicata dal fondo. Tale valore viene corrisposto al cliente trimestralmente tramite un incremento delle quote possedute dall'Investitore-Contraente.</p>
Valorizzazione dell'investimento	<p>Il valore unitario delle quote dell'OICR viene calcolato giornalmente dalla Società di Gestione, tranne nei giorni di chiusura delle Borse. Il valore unitario delle quote è pubblicato giornalmente su "Il Sole 24 Ore" direttamente dalla Società di Gestione e settimanalmente sul sito della Compagnia <a href="http://www.cattolicalife.ie">www.cattolicalife.ie</a>.</p> <p>Riguardo al presente contratto assicurativo, il giorno di riferimento per il calcolo del valore di polizza per le operazioni di investimento (versamenti di premi iniziali e aggiuntivi) è il secondo giorno lavorativo della settimana successiva al giorno in cui la Compagnia di Assicurazione ha la disponibilità dei premi. Per le operazioni di disinvestimento (prestazioni in caso di decesso dell'Assicurato, riscatti totali e parziali, switch e recessi) è il secondo giorno lavorativo della settimana successiva alla data convenzionale di ricevimento (Cfr. Glossario) da parte di Cattolica Life delle relative richieste opportunamente presentate alla Compagnia, come previsto dall'art. 14 delle Condizioni contrattuali.</p> <p>La suddetta regola di calcolo vale fatto salvo il verificarsi di eventi di Turbativa dell'OICR, intendendosi con questo qualsiasi evento che impedisca, sospenda, alteri o renda impossibile la valorizzazione delle quote dell'OICR.</p>
Importo minimo investibile	1.000,00 Euro

Nome	<b>JPMorgan Funds - Global Natural Resources Fund</b> Armonizzato
Gestore	<b>JPMorgan Asset Management (Europe) S.a r.l</b> <b>6 route de Treves, L-2633 Senningerberg, Granducato di Lussemburgo</b> <b><a href="http://www.jpmorganassetmanagement.com">www.jpmorganassetmanagement.com</a></b>
Categoria	Azionari Specializzati (ASP)
Altre informazioni	<b>Codice ISIN:</b> LU0208853274 <b>Valuta di denominazione:</b> Euro <b>Data Inizio operatività del OICR:</b> Dicembre 2004 <b>Politica di distribuzione dei dividendi:</b> ad Accumulazione <b>Area Geografica:</b> Globale
Tipologia di gestione	<b>Tipologia di gestione:</b> a <i>benchmark</i> .  <b>Obiettivo della gestione:</b> lo stile di gestione attivo del fondo persegue l'obiettivo di offrire la crescita del capitale nel lungo periodo investendo principalmente in società di tutto il mondo attive nel settore delle risorse naturali, perlopiù nella parte iniziale della fase di esplorazione iniziale.



	<p>Almeno il 67% degli attivi del fondo (ad esclusione della liquidità e di strumenti equivalenti) è investito in titoli azionari di società del settore delle risorse naturali a livello globale. Le società del settore delle risorse naturali sono imprese attive nell'esplorazione e sviluppo, raffinazione, produzione e distribuzione di risorse naturali e dei relativi prodotti secondari. Il fondo avrà un'esposizione a società che si trovano nella parte iniziale della fase di esplorazione. Una quota significativa del patrimonio del fondo può essere investita in mercati ad alto rischio e in società a bassa capitalizzazione.</p> <p>Il fondo può investire in attività denominate in qualsiasi valuta e l'esposizione valutaria può essere coperta.</p> <p>Il fondo può utilizzare strumenti finanziari derivati a fini di copertura e di efficiente gestione del portafoglio.</p> <p><b>Benchmark di riferimento del OICR:</b> 100 % HSBC Global Mining, Gold &amp; Energy Index (total Return Net)</p>
Orizzonte temporale d'investimento consigliato	L'orizzonte temporale d'investimento consigliato è di 14 anni.
Profilo di rischio	Molto Alto
Commissioni annuali di gestione	<p>La commissione di gestione applicata dalla SGR è pari a 1,50%.</p> <p>La commissione di gestione totale a carico dell'Investitore-Contraente è data dalla somma della commissione di gestione applicata dalla SGR e dalla commissione di gestione applicata dall'Impresa di Assicurazione.</p> <p>Il valore di retrocessione attuale riconosciuto dalla SGR su tale OICR e' pari a 55,00% della commissione di gestione applicata dal fondo. Tale valore viene corrisposto al cliente trimestralmente tramite un incremento delle quote possedute dall'Investitore-Contraente.</p>
Valorizzazione dell'investimento	<p>Il valore unitario delle quote dell'OICR viene calcolato giornalmente dalla Società di Gestione, tranne nei giorni di chiusura delle Borse. Il valore unitario delle quote è pubblicato giornalmente su "Il Sole 24 Ore" direttamente dalla Società di Gestione e settimanalmente sul sito della Compagnia <a href="http://www.cattolicallife.ie">www.cattolicallife.ie</a>.</p> <p>Riguardo al presente contratto assicurativo, il giorno di riferimento per il calcolo del valore di polizza per le operazioni di investimento (versamenti di premi iniziali e aggiuntivi) è il secondo giorno lavorativo della settimana successiva al giorno in cui la Compagnia di Assicurazione ha la disponibilità dei premi. Per le operazioni di disinvestimento (prestazioni in caso di decesso dell'Assicurato, riscatti totali e parziali, switch e recessi) è il secondo giorno lavorativo della settimana successiva alla data convenzionale di ricevimento (Cfr. Glossario) da parte di Cattolica Life delle relative richieste opportunamente presentate alla Compagnia, come previsto dall'art. 14 delle Condizioni contrattuali.</p> <p>La suddetta regola di calcolo vale fatto salvo il verificarsi di eventi di Turbativa dell'OICR, intendendosi con questo qualsiasi evento che impedisca, sospenda, alteri o renda impossibile la valorizzazione delle quote dell'OICR.</p>
Importo minimo investibile	1.000,00 Euro

Nome	<b>Pictet – Biotech</b> Armonizzato
Gestore	<b>Pictet Funds (Europe) S.A.</b> <b>15, avenue J.F. Kennedy, L-1855 Lussemburgo</b> <b>www.pictetfunds.com</b>
Categoria	Azionari Specializzati (ASP)
Altre informazioni	<b>Codice ISIN:</b> LU0255977455 <b>Valuta di denominazione:</b> Euro <b>Data Inizio operatività del OICR:</b> Dicembre 2006 <b>Politica di distribuzione dei dividendi:</b> ad Accumulazione <b>Area Geografica:</b> USA, Europa Occidentale
Tipologia di gestione	<b>Tipologia di gestione:</b> a <i>benchmark</i> .  <b>Obiettivo della gestione:</b> lo stile di gestione attivo del fondo persegue principalmente l'obiettivo di ottenere una crescita di capitale investendo almeno i due terzi delle sue attività nelle azioni emesse da società particolarmente innovative operanti nel settore delle biotecnologie mediche. Gli strumenti finanziari privilegiati sono prevalentemente titoli azionari internazionali quotati in borsa. Tuttavia, data la natura particolarmente innovativa dell'industria farmaceutica in America settentrionale e in Europa occidentale, la stragrande maggioranza degli investimenti sarà effettuata in queste aree. Il fondo può servirsi di strumenti finanziari derivati a fini di investimento e di copertura. Il fondo inoltre può investire in prodotti strutturati. Il processo di investimento si basa su rigorose analisi e valutazioni dei fondamentali delle società, allo scopo di investire in società in grado di offrire crescita a prezzi ragionevoli. Sono mantenuti solo i titoli che evidenziano le prospettive migliori e che beneficiano della crescita del mercato delle biotecnologie.  <b>Benchmark di riferimento del OICR:</b> 100 % MSCI World
Orizzonte temporale d'investimento consigliato	<b>L'orizzonte temporale d'investimento consigliato è di 15 anni.</b>
Profilo di rischio	Alto
Commissioni annuali di gestione	La commissione di gestione applicata dalla SGR è pari a 1,60%.  La commissione di gestione totale a carico dell'Investitore-Contraente è data dalla somma della commissione di gestione applicata dalla SGR e dalla commissione di gestione applicata dall'Impresa di Assicurazione.  Il valore di retrocessione attuale riconosciuto dalla SGR su tale OICR e' pari a 50,00% della commissione di gestione applicata dal fondo. Tale valore viene corrisposto al cliente trimestralmente tramite un incremento delle quote possedute dall'Investitore-Contraente.
Valorizzazione dell'investimento	Il valore unitario delle quote dell'OICR viene calcolato giornalmente dalla Società di Gestione, tranne nei giorni di chiusura delle Borse. Il valore unitario delle quote è pubblicato giornalmente su "Il Sole 24 Ore" direttamente dalla Società di Gestione e settimanalmente sul sito della Compagnia <a href="http://www.cattolicalife.ie">www.cattolicalife.ie</a> . Riguardo al presente contratto assicurativo, il giorno di riferimento per il calcolo del valore di polizza per le operazioni di investimento (versamenti di premi iniziali e

	<p>aggiuntivi) è il secondo giorno lavorativo della settimana successiva al giorno in cui la Compagnia di Assicurazione ha la disponibilità dei premi. Per le operazioni di disinvestimento (prestazioni in caso di decesso dell'Assicurato, riscatti totali e parziali, switch e recessi) è il secondo giorno lavorativo della settimana successiva alla data convenzionale di ricevimento (Cfr. Glossario) da parte di Cattolica Life delle relative richieste opportunamente presentate alla Compagnia, come previsto dall'art. 14 delle Condizioni contrattuali.</p> <p>La suddetta regola di calcolo vale fatto salvo il verificarsi di eventi di Turbativa dell'OICR, intendendosi con questo qualsiasi evento che impedisca, sospenda, alteri o renda impossibile la valorizzazione delle quote dell'OICR.</p>
Importo minimo investibile	1.000,00 Euro

Nome	<b>BlackRock Global Funds - New Energy Fund</b> Armonizzato
Gestore	<b>BlackRock (Luxemburg) S.A.</b> <b>6D route de Treves, L-2633 Senningerberg, Lussemburgo</b> <b>www.blackrock.com</b>
Categoria	Azionari Specializzati (ASP)
Altre informazioni	<b>Codice ISIN:</b> LU0252964944 <b>Valuta di denominazione:</b> Euro <b>Data Inizio operatività del OICR:</b> Maggio 2006 <b>Politica di distribuzione dei dividendi:</b> ad Accumulazione <b>Area Geografica:</b> Globale
Tipologia di gestione	<b>Tipologia di gestione:</b> a <i>benchmark</i> .  <b>Obiettivo della gestione:</b> lo stile di gestione attivo persegue l'obiettivo di massimizzare il rendimento sull'investimento mediante una combinazione di crescita del capitale e reddito sugli attivi del Fondo. Il Fondo investe globalmente almeno il 70% del patrimonio complessivo in titoli azionari (quali azioni) di società operanti nel settore nuove energie. Con l'espressione nuove energie si intendono le energie alternative e le tecnologie energetiche, tra cui la tecnologia delle energie rinnovabili, lo sviluppo di rinnovabili, i combustibili alternativi, l'efficienza energetica, l'attivazione di energia e infrastrutture.  <b>Benchmark di riferimento del OICR:</b> 100 % MSCI World (Net)
Orizzonte temporale d'investimento consigliato	<b>L'orizzonte temporale d'investimento consigliato è di 14 anni.</b>
Profilo di rischio	Alto
Commissioni annuali di gestione	<p>La commissione di gestione applicata dalla SGR è pari a 1,00%.</p> <p>La commissione di gestione totale a carico dell'Investitore-Contraente è data dalla somma della commissione di gestione applicata dalla SGR e dalla commissione di gestione applicata dall'Impresa di Assicurazione.</p>

	Il valore di retrocessione attuale riconosciuto dalla SGR su tale OICR e' pari a 0,00% della commissione di gestione applicata dal fondo. Tale valore viene corrisposto al cliente trimestralmente tramite un incremento delle quote possedute dall'Investitore-Contrahente.
Valorizzazione dell'investimento	<p>Il valore unitario delle quote dell'OICR viene calcolato giornalmente dalla Società di Gestione, tranne nei giorni di chiusura delle Borse. Il valore unitario delle quote è pubblicato giornalmente su "Il Sole 24 Ore" direttamente dalla Società di Gestione e settimanalmente sul sito della Compagnia <a href="http://www.cattolicalife.ie">www.cattolicalife.ie</a>.</p> <p>Riguardo al presente contratto assicurativo, il giorno di riferimento per il calcolo del valore di polizza per le operazioni di investimento (versamenti di premi iniziali e aggiuntivi) è il secondo giorno lavorativo della settimana successiva al giorno in cui la Compagnia di Assicurazione ha la disponibilità dei premi. Per le operazioni di disinvestimento (prestazioni in caso di decesso dell'Assicurato, riscatti totali e parziali, switch e renessi) è il secondo giorno lavorativo della settimana successiva alla data convenzionale di ricevimento (Cfr. Glossario) da parte di Cattolica Life delle relative richieste opportunamente presentate alla Compagnia, come previsto dall'art. 14 delle Condizioni contrattuali.</p> <p>La suddetta regola di calcolo vale fatto salvo il verificarsi di eventi di Turbativa dell'OICR, intendendosi con questo qualsiasi evento che impedisca, sospenda, alteri o renda impossibile la valorizzazione delle quote dell'OICR.</p>
Importo minimo investibile	1.000,00 Euro

OICR OBBLIGAZIONARI

1) Obbligazionario Governativo

Nome	JPMorgan Funds - EU Government Bond Armonizzato
Gestore	JPMorgan Asset Management (Europe) S.a r.l 6 route de Treves, L-2633 Senningerberg, Granducato di Lussemburgo <a href="http://www.jpmorganassetmanagement.com">www.jpmorganassetmanagement.com</a>
Categoria	Obbligazionario Puri Governativi Euro Medio-lungo Termine (OEM)
Altre informazioni	<p>Codice ISIN: LU0363447680</p> <p>Valuta di denominazione: Euro</p> <p>Data Inizio operatività del OICR: Ottobre 2008</p> <p>Politica di distribuzione dei dividendi: ad Accumulazione</p> <p>Area Geografica: Europa</p>
Tipologia di gestione	<p>Tipologia di gestione: a <i>benchmark</i>.</p> <p>Obiettivo della gestione: lo stile di gestione attivo del fondo persegue l'obiettivo di conseguire un rendimento in linea con il benchmark investendo principalmente in un portafoglio di titoli di Stato dell'Unione Europea.</p> <p>Il fondo investirà principalmente in titoli di debito emessi o garantiti da governi di paesi dell'Unione Europea, esclusi amministrazioni ed enti locali, denominati in EUR o in altre valute dell'Unione Europea.</p> <p>La valuta di riferimento del fondo è l'EUR, ma le attività possono essere denominate</p>

	<p>in altre divise europee. Tuttavia, le attività del fondo saranno denominate in EUR o coperte nei confronti dell'EUR.</p> <p>Il fondo può utilizzare strumenti finanziari derivati a fini di copertura e di efficiente gestione del portafoglio.</p> <p><b>Benchmark di riferimento del OICR:</b> 100 % JPMorgan EMU Government Investment Grade Bond Index (Total Return Gross)</p>
Orizzonte temporale d'investimento consigliato	<p><b>L'orizzonte temporale d'investimento consigliato è di 8 anni.</b></p>
Profilo di rischio	<p>Medio-Alto</p>
Commissioni annuali di gestione	<p>La commissione di gestione applicata dalla SGR è pari a 0,40%.</p> <p>La commissione di gestione totale a carico dell'Investitore-Contraente è data dalla somma della commissione di gestione applicata dalla SGR e dalla commissione di gestione applicata dall'Impresa di Assicurazione.</p> <p>Il valore di retrocessione attuale riconosciuto dalla SGR su tale OICR è pari a 55,00% della commissione di gestione applicata dal fondo. Tale valore viene corrisposto al cliente trimestralmente tramite un incremento delle quote possedute dall'Investitore-Contraente.</p>
Valorizzazione dell'investimento	<p>Il valore unitario delle quote dell'OICR viene calcolato giornalmente dalla Società di Gestione, tranne nei giorni di chiusura delle Borse. Il valore unitario delle quote è pubblicato giornalmente su "Il Sole 24 Ore" direttamente dalla Società di Gestione e settimanalmente sul sito della Compagnia <a href="http://www.cattolicallife.ie">www.cattolicallife.ie</a>.</p> <p>Riguardo al presente contratto assicurativo, il giorno di riferimento per il calcolo del valore di polizza per le operazioni di investimento (versamenti di premi iniziali e aggiuntivi) è il secondo giorno lavorativo della settimana successiva al giorno in cui la Compagnia di Assicurazione ha la disponibilità dei premi. Per le operazioni di disinvestimento (prestazioni in caso di decesso dell'Assicurato, riscatti totali e parziali, switch e recessi) è il secondo giorno lavorativo della settimana successiva alla data convenzionale di ricevimento (Cfr. Glossario) da parte di Cattolica Life delle relative richieste opportunamente presentate alla Compagnia, come previsto dall'art. 14 delle Condizioni contrattuali.</p> <p>La suddetta regola di calcolo vale fatto salvo il verificarsi di eventi di Turbativa dell'OICR, intendendosi con questo qualsiasi evento che impedisca, sospenda, alteri o renda impossibile la valorizzazione delle quote dell'OICR.</p>
Importo minimo investibile	<p>1.000,00 Euro</p>

Nome	<p><b>Franklin Templeton Investment Funds - Templeton Global Bond Fund</b></p> <p>Armonizzato</p>
Gestore	<p><b>Franklin Templeton Investment Funds</b></p> <p>8 A, rue Albert Borschette, L-1246 Lussemburgo</p> <p><a href="http://www.franklintempleton.lu">www.franklintempleton.lu</a></p>
Categoria	<p>Obbligazionari Puri Governativi Internazionali Medio-lungo Termine (OIM)</p>
Altre informazioni	<p><b>Codice ISIN:</b> LU0152980495</p> <p><b>Valuta di denominazione:</b> Euro</p>



	<p><b>Data Inizio operatività del OICR:</b> Settembre 2002</p> <p><b>Politica di distribuzione dei dividendi:</b> ad Accumulazione</p> <p><b>Area Geografica:</b> Globale</p>
<b>Tipologia di gestione</b>	<p><b>Tipologia di gestione:</b> a <i>benchmark</i>.</p> <p><b>Obiettivo della gestione:</b> lo stile di gestione attivo del fondo persegue l’obiettivo di massimizzare il rendimento totale ottenendo un aumento del valore dei suoi investimenti, generando reddito e guadagnando con i cambi monetari a medio – lungo termine.</p> <p>Il Fondo investe principalmente in obbligazioni di qualunque qualità emesse da governi ed entità legate a governi situati in qualsiasi mercato sviluppato o emergente. Il Fondo può investire in misura minore in obbligazioni di qualunque qualità emesse da società situate in qualsiasi paese ed obbligazioni di entità sovranazionali, come per esempio la Banca Europea per gli Investimenti.</p> <p>Il Fondo può fare ricorso a strumenti derivati a fini di copertura e investimento, utilizzati come strumento di gestione attiva degli investimenti per acquisire esposizione ai mercati.</p> <p><b>Benchmark di riferimento del OICR:</b> 100 % JP Morgan Global Government Bond Index</p>
<b>Orizzonte temporale d’investimento consigliato</b>	<p><b>L’orizzonte temporale d’investimento consigliato è di 9 anni.</b></p>
<b>Profilo di rischio</b>	<p>Medio-Alto</p>
<b>Commissioni annuali di gestione</b>	<p>La commissione di gestione applicata dalla SGR è pari a 1,05%.</p> <p>La commissione di gestione totale a carico dell’Investitore-Contraente è data dalla somma della commissione di gestione applicata dalla SGR e dalla commissione di gestione applicata dall’Impresa di Assicurazione.</p> <p>Il valore di retrocessione attuale riconosciuto dalla SGR su tale OICR e’ pari a 52,38% della commissione di gestione applicata dal fondo. Tale valore viene corrisposto al cliente trimestralmente tramite un incremento delle quote possedute dall’Investitore-Contraente.</p>
<b>Valorizzazione dell’investimento</b>	<p>Il valore unitario delle quote dell’OICR viene calcolato giornalmente dalla Società di Gestione, tranne nei giorni di chiusura delle Borse. Il valore unitario delle quote è pubblicato giornalmente su “Il Sole 24 Ore” direttamente dalla Società di Gestione e settimanalmente sul sito della Compagnia <a href="http://www.cattolicalife.ie">www.cattolicalife.ie</a>.</p> <p>Riguardo al presente contratto assicurativo, il giorno di riferimento per il calcolo del valore di polizza per le operazioni di investimento (versamenti di premi iniziali e aggiuntivi) è il secondo giorno lavorativo della settimana successiva al giorno in cui la Compagnia di Assicurazione ha la disponibilità dei premi. Per le operazioni di disinvestimento (prestazioni in caso di decesso dell’Assicurato, riscatti totali e parziali, switch e recessi) è il secondo giorno lavorativo della settimana successiva alla data convenzionale di ricevimento (Cfr. Glossario) da parte di Cattolica Life delle relative richieste opportunamente presentate alla Compagnia, come previsto dall’art. 14 delle Condizioni contrattuali.</p> <p>La suddetta regola di calcolo vale fatto salvo il verificarsi di eventi di Turbativa dell’OICR, intendendosi con questo qualsiasi evento che impedisca, sospenda, alteri</p>

	o renda impossibile la valorizzazione delle quote dell'OICR.
Importo minimo investibile	1.000,00 Euro

Nome	<b>Pimco Funds Global Investors - Global Real Return Fund (Eur Hedged)</b> Armonizzato
Gestore	<b>PIMCO Funds: Global Investors Series plc</b> Styne House, Upper Hatch Street, Dublin 2, Ireland <b>www.europe.pimco-funds.com</b>
Categoria	Obbligazionari Puri Governativi Internazionali Medio-lungo Termine (OIM)
Altre informazioni	<b>Codice ISIN:</b> IE0033666466 <b>Valuta di denominazione:</b> Euro <b>Data Inizio operatività del OICR:</b> Settembre 2003 <b>Politica di distribuzione dei dividendi:</b> ad Accumulazione <b>Area Geografica:</b> Globale
Tipologia di gestione	<b>Tipologia di gestione:</b> a <i>benchmark</i> .  <b>Obiettivo della gestione:</b> lo stile di gestione attivo del fondo persegue l'obiettivo di generare un "rendimento reale", conservando e incrementando l'importo originariamente investito. Per rendimento reale positivo si intende un rendimento superiore all'inflazione. Per misurare l'inflazione si usa un indice dei prezzi al consumo, o equivalente, il quale misura le variazioni dei prezzi di beni e servizi acquistati da una famiglia media. Il fondo investe principalmente in titoli a reddito fisso (cioè prestiti che pagano un tasso d'interesse fisso o variabile) emessi da società o governi di paesi sviluppati di tutto il mondo. Tali titoli sono legati a un indice dei prezzi, favorendo la protezione contro l'inflazione. I titoli saranno principalmente denominati in dollari statunitensi, euro e sterline; il fondo potrà tuttavia detenere anche altre monete e titoli denominati in altre monete. Il consulente per gli investimenti sceglierà titoli con date di rimborso diverse in base alle sue previsioni circa le variazioni nei tassi d'interesse e di cambio. Il fondo può investire nei mercati emergenti, cioè quelle economie che - in termini di investimento - sono ancora in via di sviluppo. I titoli saranno di "categoria investimento", in base alla classificazione delle agenzie di valutazione internazionali. Tali titoli generano un livello di reddito potenzialmente inferiore a quelli di "categoria speculativa" e sono considerati meno rischiosi. Il fondo può investire in strumenti derivati (come per esempio futures, opzioni e swap) anziché direttamente nei titoli sottostanti. Il rendimento dei derivati è legato all'andamento dell'attività sottostante. Si cercherà di eliminare l'impatto delle variazioni dei tassi di cambio tra USD e EUR mediante una copertura (ossia un'operazione valutaria che può proteggere contro tali variazioni) e ciò potrebbe incidere sul valore della categoria di azioni. <b>Benchmark di riferimento del OICR:</b> 100% Barclays Capital World Government

	Inflation-Linked Bond Index (EUR hedged)
Orizzonte temporale d’investimento consigliato	L’orizzonte temporale d’investimento consigliato è di 7 anni.
Profilo di rischio	Medio-Alto
Commissioni annuali di gestione	<p>La commissione di gestione applicata dalla SGR è pari a 0,49%</p> <p>La commissione di gestione totale a carico dell’Investitore-Contraente è data dalla somma della commissione di gestione applicata dalla SGR e dalla commissione di gestione applicata dall’Impresa di Assicurazione.</p> <p>Il valore di retrocessione attuale riconosciuto dalla SGR su tale OICR e’ pari a 0,00% della commissione di gestione applicata dal fondo. Tale valore viene corrisposto al cliente trimestralmente tramite un incremento delle quote possedute dall’Investitore-Contraente.</p>
Valorizzazione dell’investimento	<p>Il valore unitario delle quote dell’OICR viene calcolato giornalmente dalla Società di Gestione, tranne nei giorni di chiusura delle Borse. Il valore unitario delle quote è pubblicato giornalmente su “Il Sole 24 Ore” direttamente dalla Società di Gestione e settimanalmente sul sito della Compagnia <a href="http://www.cattolicallife.ie">www.cattolicallife.ie</a>.</p> <p>Riguardo al presente contratto assicurativo, il giorno di riferimento per il calcolo del valore di polizza per le operazioni di investimento (versamenti di premi iniziali e aggiuntivi) è il secondo giorno lavorativo della settimana successiva al giorno in cui la Compagnia di Assicurazione ha la disponibilità dei premi. Per le operazioni di disinvestimento (prestazioni in caso di decesso dell’Assicurato, riscatti totali e parziali, switch e recessi) è il secondo giorno lavorativo della settimana successiva alla data convenzionale di ricevimento (Cfr. Glossario) da parte di Cattolica Life delle relative richieste opportunamente presentate alla Compagnia, come previsto dall’art. 14 delle Condizioni contrattuali.</p> <p>La suddetta regola di calcolo vale fatto salvo il verificarsi di eventi di Turbativa dell’OICR, intendendosi con questo qualsiasi evento che impedisca, sospenda, alteri o renda impossibile la valorizzazione delle quote dell’OICR.</p>
Importo minimo investibile	1.000,00 Euro

2) Obbligazionario Corporate

Nome	Invesco Euro Corporate Bond Fund Armonizzato
Gestore	Invesco Management S.A. 19, rue de Bitbourg L-1273, Lussemburgo <a href="http://www.invesco.com">www.invesco.com</a>
Categoria	Obbligazionari Puri Corporate Euro (OEC)
Altre informazioni	Codice ISIN: LU0243957825 Valuta di denominazione: Euro Data Inizio operatività del OICR: Marzo 2006

	<b>Politica di distribuzione dei dividendi:</b> ad Accumulazione <b>Area Geografica:</b> Globale
<b>Tipologia di gestione</b>	<b>Tipologia di gestione:</b> <i>a benchmark</i>  <b>Obiettivo della gestione:</b> lo stile di gestione attivo del fondo persegue l’obiettivo di generare reddito e ottenere un incremento del capitale a lungo termine. Il Fondo investe principalmente in strumenti obbligazionari di elevata qualità emessi da società di tutto il mondo. Il Fondo investe principalmente in strumenti obbligazionari denominati in euro.  <b>Benchmark di riferimento del OICR:</b> 100 % ML GIF OS EUR Corporate Bond
<b>Orizzonte temporale d’investimento consigliato</b>	<b>L’orizzonte temporale d’investimento consigliato è di 8 anni.</b>
<b>Profilo di rischio</b>	Medio-Alto
<b>Commissioni annuali di gestione</b>	La commissione di gestione applicata dalla SGR è pari a 1,00%.  La commissione di gestione totale a carico dell’Investitore-Contraente è data dalla somma della commissione di gestione applicata dalla SGR e dalla commissione di gestione applicata dall’Impresa di Assicurazione.  Il valore di retrocessione attuale riconosciuto dalla SGR su tale OICR e’ pari a 40,00% della commissione di gestione applicata dal fondo. Tale valore viene corrisposto al cliente trimestralmente tramite un incremento delle quote possedute dall’Investitore-Contraente.
<b>Valorizzazione dell’investimento</b>	Il valore unitario delle quote dell’OICR viene calcolato giornalmente dalla Società di Gestione, tranne nei giorni di chiusura delle Borse. Il valore unitario delle quote è pubblicato giornalmente su “Il Sole 24 Ore” direttamente dalla Società di Gestione e settimanalmente sul sito della Compagnia <a href="http://www.cattolicallife.ie">www.cattolicallife.ie</a> . Riguardo al presente contratto assicurativo, il giorno di riferimento per il calcolo del valore di polizza per le operazioni di investimento (versamenti di premi iniziali e aggiuntivi) è il secondo giorno lavorativo della settimana successiva al giorno in cui la Compagnia di Assicurazione ha la disponibilità dei premi. Per le operazioni di disinvestimento (prestazioni in caso di decesso dell’Assicurato, riscatti totali e parziali, switch e recessi) è il secondo giorno lavorativo della settimana successiva alla data convenzionale di ricevimento (Cfr. Glossario) da parte di Cattolica Life delle relative richieste opportunamente presentate alla Compagnia, come previsto dall’art. 14 delle Condizioni contrattuali. La suddetta regola di calcolo vale fatto salvo il verificarsi di eventi di Turbativa dell’OICR, intendendosi con questo qualsiasi evento che impedisca, sospenda, alteri o renda impossibile la valorizzazione delle quote dell’OICR.
<b>Importo minimo investibile</b>	1.000,00 Euro

<b>Nome</b>	<b>Allianz Global Investors Fund - Allianz Euro High Yield Bond</b> Armonizzato
<b>Gestore</b>	<b>Allianz Global Investors Luxembourg S.A.</b> 6°, route de Treves, L-2633 Senningerberg, Lussemburgo

	<b>www.allianzgi-b2b.eu</b>
<b>Categoria</b>	Obbligazionari Puri Corporate Euro (OEC)
<b>Altre informazioni</b>	<b>Codice ISIN:</b> LU0482910402 <b>Valuta di denominazione:</b> Euro <b>Data Inizio operatività del OICR:</b> Febbraio 2010 <b>Politica di distribuzione dei dividendi:</b> ad Accumulazione <b>Area Geografica:</b> Europa
<b>Tipologia di gestione</b>	<b>Tipologia di gestione:</b> a <i>benchmark</i> .  <b>Obiettivo della gestione:</b> lo stile di gestione attivo proposta del fondo persegue principalmente l'obiettivo di generare una crescita del capitale a lungo termine in euro. Il gestore investe almeno il 75% delle attività del fondo, direttamente o tramite derivati, nelle cosiddette obbligazioni ad alto rendimento, le quali sono soggette a un rischio generalmente più alto e a un maggiore potenziale di utili, nonché in certificati relativi a tali obbligazioni o indici obbligazionari. Fino al 15% delle attività del fondo può essere investito in mercati emergenti. Il gestore limita il rischio di cambio a un massimo del 10% delle attività del fondo in termini di euro.  <b>Benchmark di riferimento del OICR:</b> 100% ML Euro High Yield BB – B Rated Constrained
<b>Orizzonte temporale d'investimento consigliato</b>	<b>L'orizzonte temporale d'investimento consigliato è di 8 anni.</b>
<b>Profilo di rischio</b>	Medio-Alto
<b>Commissioni annuali di gestione</b>	La commissione di gestione applicata dalla SGR è pari a 0,60%.  La commissione di gestione totale a carico dell'Investitore-Contraente è data dalla somma della commissione di gestione applicata dalla SGR e dalla commissione di gestione applicata dall'Impresa di Assicurazione.  Il valore di retrocessione attuale riconosciuto dalla SGR su tale OICR e' pari a 0,00% della commissione di gestione applicata dal fondo. Tale valore viene corrisposto al cliente trimestralmente tramite un incremento delle quote possedute dall'Investitore-Contraente.
<b>Valorizzazione dell'investimento</b>	Il valore unitario delle quote dell'OICR viene calcolato giornalmente dalla Società di Gestione, tranne nei giorni di chiusura delle Borse. Il valore unitario delle quote è pubblicato giornalmente su "Il Sole 24 Ore" direttamente dalla Società di Gestione e settimanalmente sul sito della Compagnia <a href="http://www.cattolicalife.ie">www.cattolicalife.ie</a> . Riguardo al presente contratto assicurativo, il giorno di riferimento per il calcolo del valore di polizza per le operazioni di investimento (versamenti di premi iniziali e aggiuntivi) è il secondo giorno lavorativo della settimana successiva al giorno in cui la Compagnia di Assicurazione ha la disponibilità dei premi. Per le operazioni di disinvestimento (prestazioni in caso di decesso dell'Assicurato, riscatti totali e parziali, switch e recessi) è il secondo giorno lavorativo della settimana successiva alla data convenzionale di ricevimento (Cfr. Glossario) da parte di Cattolica Life delle relative richieste opportunamente presentate alla Compagnia, come previsto dall'art. 14 delle Condizioni contrattuali. La suddetta regola di calcolo vale fatto salvo il verificarsi di eventi di Turbativa dell'OICR, intendendosi con questo qualsiasi evento che impedisca, sospenda, alteri



	o renda impossibile la valorizzazione delle quote dell'OICR.
Importo minimo investibile	1.000,00 Euro

Nome	JPMorgan Funds - Global Corporate Bond Fund (Eur Hedged) Armonizzato
Gestore	JPMorgan Asset Management (Europe) S.a r.l 6 route de Treves, L-2633 Senningerberg, Granducato di Lussemburgo <a href="http://www.jpmorganassetmanagement.com">www.jpmorganassetmanagement.com</a>
Categoria	Obbligazionari Puri Corporate Internazionali (OIC)
Altre informazioni	Codice ISIN: LU0408846458 Valuta di denominazione: Euro Data Inizio operatività del OICR: Marzo 2009 Politica di distribuzione dei dividendi: ad Accumulazione Area Geografica: Globale
Tipologia di gestione	<p><b>Tipologia di gestione:</b> a <i>benchmark</i>.</p> <p><b>Obiettivo della gestione:</b> lo stile di gestione attivo del fondo persegue l'obiettivo di conseguire un rendimento superiore a quello dei mercati globali delle obbligazioni societarie investendo principalmente in titoli di debito societari globali con rating investment grade e utilizzando strumenti finanziari derivati ove appropriato. Almeno il 67% degli attivi del fondo (ad esclusione della liquidità e di strumenti equivalenti) sono investiti, direttamente o tramite strumenti finanziari derivati, in titoli di debito societari con rating investment grade. Gli emittenti di tali titoli possono avere sede in qualsiasi paese, ivi compresi i Mercati Emergenti. Il Fondo può inoltre investire in titoli di debito internazionali emessi da governi, ad eccezione di organismi sovranazionali, amministrazioni locali e agenzie pubbliche. Il fondo può investire in misura limitata in titoli di debito con rating inferiore a investment grade o sprovvisti di rating. Il fondo può investire in strumenti finanziari derivati al fine di conseguire il proprio obiettivo d'investimento. Tali strumenti finanziari derivati potranno essere utilizzati anche con finalità di copertura. Il fondo può investire in attività denominate in qualsiasi valuta. Tuttavia, una quota significativa delle attività del fondo sarà denominata in USD o coperta nei confronti dell'USD. Questa Classe di Azioni mira a minimizzare l'effetto delle fluttuazioni valutarie tra la Valuta di riferimento del fondo (USD) e la Valuta di riferimento di questa Classe di Azioni (EUR).</p> <p><b>Benchmark di riferimento del OICR:</b> 100 % Barclays Global Aggregate Corporate Index (Total Return Gross) Hedged to EUR</p>
Orizzonte temporale d'investimento consigliato	L'orizzonte temporale d'investimento consigliato è di 7 anni.

<b>Profilo di rischio</b>	Medio-Alto
<b>Commissioni annuali di gestione</b>	<p>La commissione di gestione applicata dalla SGR è pari a 0,80%.</p> <p>La commissione di gestione totale a carico dell'Investitore-Contraente è data dalla somma della commissione di gestione applicata dalla SGR e dalla commissione di gestione applicata dall'Impresa di Assicurazione.</p> <p>Il valore di retrocessione attuale riconosciuto dalla SGR su tale OICR e' pari a 55,00% della commissione di gestione applicata dal fondo. Tale valore viene corrisposto al cliente trimestralmente tramite un incremento delle quote possedute dall'Investitore-Contraente.</p>
<b>Valorizzazione dell'investimento</b>	<p>Il valore unitario delle quote dell'OICR viene calcolato giornalmente dalla Società di Gestione, tranne nei giorni di chiusura delle Borse. Il valore unitario delle quote è pubblicato giornalmente su "Il Sole 24 Ore" direttamente dalla Società di Gestione e settimanalmente sul sito della Compagnia <a href="http://www.cattolicallife.ie">www.cattolicallife.ie</a>.</p> <p>Riguardo al presente contratto assicurativo, il giorno di riferimento per il calcolo del valore di polizza per le operazioni di investimento (versamenti di premi iniziali e aggiuntivi) è il secondo giorno lavorativo della settimana successiva al giorno in cui la Compagnia di Assicurazione ha la disponibilità dei premi. Per le operazioni di disinvestimento (prestazioni in caso di decesso dell'Assicurato, riscatti totali e parziali, switch e recessi) è il secondo giorno lavorativo della settimana successiva alla data convenzionale di ricevimento (Cfr. Glossario) da parte di Cattolica Life delle relative richieste opportunamente presentate alla Compagnia, come previsto dall'art. 14 delle Condizioni contrattuali.</p> <p>La suddetta regola di calcolo vale fatto salvo il verificarsi di eventi di Turbativa dell'OICR, intendendosi con questo qualsiasi evento che impedisca, sospenda, alteri o renda impossibile la valorizzazione delle quote dell'OICR.</p>
<b>Importo minimo investibile</b>	1.000,00 Euro

<b>Nome</b>	<b>Pimco Global High Yield Bond Fund (Eur Hedged)</b> Armonizzato
<b>Gestore</b>	<b>PIMCO Funds: Global Investors Series plc</b> Styne House, Upper Hatch Street, Dublin 2, Ireland <a href="http://www.europe.pimco-funds.com">www.europe.pimco-funds.com</a>
<b>Categoria</b>	Obbligazionari Puri Corporate Internazionali (OIC)
<b>Altre informazioni</b>	<b>Codice ISIN:</b> IE00B2R34Y72 <b>Valuta di denominazione:</b> Euro <b>Data Inizio operatività del OICR:</b> Maggio 2008 <b>Politica di distribuzione dei dividendi:</b> ad Accumulazione <b>Area Geografica:</b> Globale
<b>Tipologia di gestione</b>	<p><b>Tipologia di gestione:</b> a <i>benchmark</i>.</p> <p><b>Obiettivo della gestione:</b> lo stile di gestione attivo del fondo persegue principalmente l'obiettivo di generare con prudenza un rendimento totale derivante dalla combinazione di reddito e incremento del capitale.</p> <p>Il fondo investe principalmente in una gamma di titoli a reddito fisso "ad alto rendimento" (cioè prestiti che pagano un tasso d'interesse fisso o variabile) emessi da società di tutto il mondo. I titoli saranno principalmente denominati in dollari</p>

	<p>statunitensi; il fondo potrà tuttavia detenere anche altre monete e titoli denominati in altre monete.</p> <p>Gli investimenti possono essere legati anche a paesi con mercati emergenti, cioè quelle economie che - in termini di investimento - sono ancora in via di sviluppo.</p> <p>Questi investimenti ad alto rendimento hanno un rating inferiore a "Baa" secondo Moody's, o "BBB" secondo S&amp;P, indicante il rischio più elevato di insolvenza dell'istituzione sui pagamenti. Il fondo può inoltre investire sino al 20% in titoli di rating inferiore, ossia "Caa" e "CCC", secondo le stesse agenzie. Questi investimenti sono generalmente considerati più rischiosi, ma distribuiscono un reddito superiore.</p> <p>Il fondo può investire in strumenti derivati (come per esempio futures, opzioni e swap) anziché direttamente nei titoli sottostanti. Il rendimento dei derivati è legato all'andamento dell'attività sottostante.</p> <p>Si cercherà di eliminare l'impatto delle variazioni dei tassi di cambio tra USD e EUR mediante una copertura (ossia un'operazione valutaria che può proteggere contro tali variazioni) e ciò potrebbe incidere sul valore della categoria di azioni.</p> <p><b>Benchmark di riferimento del OICR:</b> 100 % BofA Merrill Lynch Global High Yield BB-B Rated Constrained Index (EUR hedged)</p>
Orizzonte temporale d'investimento consigliato	L'orizzonte temporale d'investimento consigliato è di 8 anni.
Profilo di rischio	Medio-Alto
Commissioni annuali di gestione	<p>La commissione di gestione applicata dalla SGR è pari a 0,55%.</p> <p>La commissione di gestione totale a carico dell'Investitore-Contraente è data dalla somma della commissione di gestione applicata dalla SGR e dalla commissione di gestione applicata dall'Impresa di Assicurazione.</p> <p>Il valore di retrocessione attuale riconosciuto dalla SGR su tale OICR e' pari a 0,00% della commissione di gestione applicata dal fondo. Tale valore viene corrisposto al cliente trimestralmente tramite un incremento delle quote possedute dall'Investitore-Contraente.</p>
Valorizzazione dell'investimento	<p>Il valore unitario delle quote dell'OICR viene calcolato giornalmente dalla Società di Gestione, tranne nei giorni di chiusura delle Borse. Il valore unitario delle quote è pubblicato giornalmente su "Il Sole 24 Ore" direttamente dalla Società di Gestione e settimanalmente sul sito della Compagnia <a href="http://www.cattolicallife.ie">www.cattolicallife.ie</a>.</p> <p>Riguardo al presente contratto assicurativo, il giorno di riferimento per il calcolo del valore di polizza per le operazioni di investimento (versamenti di premi iniziali e aggiuntivi) è il secondo giorno lavorativo della settimana successiva al giorno in cui la Compagnia di Assicurazione ha la disponibilità dei premi. Per le operazioni di disinvestimento (prestazioni in caso di decesso dell'Assicurato, riscatti totali e parziali, switch e recessi) è il secondo giorno lavorativo della settimana successiva alla data convenzionale di ricevimento (Cfr. Glossario) da parte di Cattolica Life delle relative richieste opportunamente presentate alla Compagnia, come previsto dall'art. 14 delle Condizioni contrattuali.</p> <p>La suddetta regola di calcolo vale fatto salvo il verificarsi di eventi di Turbativa dell'OICR, intendendosi con questo qualsiasi evento che impedisca, sospenda, alteri o renda impossibile la valorizzazione delle quote dell'OICR.</p>

Importo minimo investibile	1.000,00 Euro
Nome	<b>Pictet Eur Short Term High Yield</b> Armonizzato
Gestore	<b>Pictet Funds (Europe) S.A.</b> <b>15, avenue J.F. Kennedy, L-1855 Lussemburgo</b> <b>www.pictetfunds.com</b>
Categoria	Obbligazionari Puri Corporate Internazionali (OIC)
Altre informazioni	<b>Codice ISIN:</b> LU0726357527 <b>Valuta di denominazione:</b> Euro <b>Data Inizio operatività del OICR:</b> Gennaio 2012 <b>Politica di distribuzione dei dividendi:</b> ad Accumulazione <b>Area Geografica:</b> Globale
Tipologia di gestione	<b>Tipologia di gestione:</b> a <i>benchmark</i> .  <b>Obiettivo della gestione:</b> lo stile di gestione attivo del fondo persegue l'obiettivo di diversificare il portafoglio investendo in titoli high yield a rendimento fisso, attraverso l'applicazione di analisi fondamentale del credito e all'interno di un rigoroso sistema di controllo del rischio. Il fondo investe principalmente in una gamma di obbligazioni high yield ed altri strumenti di debito non-investment grade, denominati in Euro od altre valute. Gli investimenti hanno un rating equivalente a "B-" secondo l'agenzia Standard&Poor's, i quali presentano un grado di rischio più elevato, distribuendo quindi un reddito superiore. Il fondo può investire in strumenti derivati (come per esempio futures, opzioni e swap) al fine di realizzare una gestione efficiente del portafoglio o a scopo di copertura. Il fondo può altresì investire in strumenti strutturati, titoli monetari e titoli cartolarizzati. Si cercherà di eliminare l'impatto delle variazioni dei tassi di cambio tra le valute estere e EUR mediante operazioni di copertura. La maturità residua del portafoglio non supera i tre anni.  <b>Benchmark di riferimento del OICR:</b> 100 % Merrill Lynch EUR High Yield Ex Fin.BB-B 1-3Y Const
Orizzonte temporale d'investimento consigliato	<b>L'orizzonte temporale d'investimento consigliato è di 7 anni.</b>
Profilo di rischio	Medio-Alto
Commissioni annuali di gestione	La commissione di gestione applicata dalla SGR è pari a 0,90%.  La commissione di gestione totale a carico dell'Investitore-Contraente è data dalla somma della commissione di gestione applicata dalla SGR e dalla commissione di gestione applicata dall'Impresa di Assicurazione.  Il valore di retrocessione attuale riconosciuto dalla SGR su tale OICR e' pari al 50% della commissione di gestione applicata dal fondo. Tale valore viene corrisposto al cliente trimestralmente tramite un incremento delle quote possedute

	dall’Investitore-Contrante.
Valorizzazione dell’investimento	<p>Il valore unitario delle quote dell’OICR viene calcolato giornalmente dalla Società di Gestione, tranne nei giorni di chiusura delle Borse. Il valore unitario delle quote è pubblicato giornalmente su “Il Sole 24 Ore” direttamente dalla Società di Gestione e settimanalmente sul sito della Compagnia <a href="http://www.cattolicalife.ie">www.cattolicalife.ie</a>.</p> <p>Riguardo al presente contratto assicurativo, il giorno di riferimento per il calcolo del valore di polizza per le operazioni di investimento (versamenti di premi iniziali e aggiuntivi) è il secondo giorno lavorativo della settimana successiva al giorno in cui la Compagnia di Assicurazione ha la disponibilità dei premi. Per le operazioni di disinvestimento (prestazioni in caso di decesso dell’Assicurato, riscatti totali e parziali, switch e recessi) è il secondo giorno lavorativo della settimana successiva alla data convenzionale di ricevimento (Cfr. Glossario) da parte di Cattolica Life delle relative richieste opportunamente presentate alla Compagnia, come previsto dall’art. 14 delle Condizioni contrattuali.</p> <p>La suddetta regola di calcolo vale fatto salvo il verificarsi di eventi di Turbativa dell’OICR, intendendosi con questo qualsiasi evento che impedisca, sospenda, alteri o renda impossibile la valorizzazione delle quote dell’OICR.</p>
Importo minimo investibile	1.000,00 Euro

Nome	<b>Morgan Stanley Euro Corporate Bond</b> Armonizzato
Gestore	<b>Morgan Stanley Investment Management Limited</b> <b>25 Cabot Square Canary Wharf Londra E14 4QA Regno Unito</b> <b><a href="http://www.morganstanleyinvestmentfunds.com">www.morganstanleyinvestmentfunds.com</a></b>
Categoria	Obbligazionari Puri Corporate Internazionali (OIC)
Altre informazioni	<b>Codice ISIN:</b> LU0132601682 <b>Valuta di denominazione:</b> Euro <b>Data Inizio operatività del OICR:</b> Settembre 2001 <b>Politica di distribuzione dei dividendi:</b> ad Accumulazione <b>Area Geografica:</b> Globale
Tipologia di gestione	<p><b>Tipologia di gestione:</b> a <i>benchmark</i>.</p> <p><b>Obiettivo della gestione:</b> lo stile di gestione attivo del fondo persegue l’obiettivo di offrire un interessante tasso di rendimento e la crescita del capitale nel lungo termine.</p> <p>Il fondo investe almeno il 70% del patrimonio in titoli a reddito fisso di elevata qualità, emessi da società ed enti non governativi, denominati in Euro.</p> <p>I titoli saranno considerati di elevata qualità se, al momento dell’acquisto, sono classificati all’interno di un rating pari o superiore a “BBB-” secondo S&amp;P, ovvero “Baa3” secondo Moody. Il fondo potrà continuare a detenere posizioni negli stessi titoli, anche se il loro rating sarà abbassato dopo l’acquisto ed investire, in via accessoria, in titoli che al momento dell’acquisto sono classificati con rating inferiore.</p> <p>Ai fini di incrementare il rendimento e di un’efficiente gestione del portafoglio, compresa la copertura, il fondo può inoltre investire in opzioni, futures ed altri</p>



	<p>strumenti derivati.</p> <p><b>Benchmark di riferimento del OICR:</b> 100 % Barclays EuroAgg Corporate Total Return Index Value AnHedged EUR</p>
Orizzonte temporale d’investimento consigliato	<p>L’orizzonte temporale d’investimento consigliato è di 8 anni.</p>
Profilo di rischio	<p>Medio-Alto</p>
Commissioni annuali di gestione	<p>La commissione di gestione applicata dalla SGR è pari a 0,80%.</p> <p>La commissione di gestione totale a carico dell’Investitore-Contraente è data dalla somma della commissione di gestione applicata dalla SGR e dalla commissione di gestione applicata dall’Impresa di Assicurazione.</p> <p>Il valore di retrocessione attuale riconosciuto dalla SGR su tale OICR e’ pari al 50% della commissione di gestione applicata dal fondo. Tale valore viene corrisposto al cliente trimestralmente tramite un incremento delle quote possedute dall’Investitore-Contraente.</p>
Valorizzazione dell’investimento	<p>Il valore unitario delle quote dell’OICR viene calcolato giornalmente dalla Società di Gestione, tranne nei giorni di chiusura delle Borse. Il valore unitario delle quote è pubblicato giornalmente su “Il Sole 24 Ore” direttamente dalla Società di Gestione e settimanalmente sul sito della Compagnia <a href="http://www.cattolicallife.ie">www.cattolicallife.ie</a>.</p> <p>Riguardo al presente contratto assicurativo, il giorno di riferimento per il calcolo del valore di polizza per le operazioni di investimento (versamenti di premi iniziali e aggiuntivi) è il secondo giorno lavorativo della settimana successiva al giorno in cui la Compagnia di Assicurazione ha la disponibilità dei premi. Per le operazioni di disinvestimento (prestazioni in caso di decesso dell’Assicurato, riscatti totali e parziali, switch e recessi) è il secondo giorno lavorativo della settimana successiva alla data convenzionale di ricevimento (Cfr. Glossario) da parte di Cattolica Life delle relative richieste opportunamente presentate alla Compagnia, come previsto dall’art. 14 delle Condizioni contrattuali.</p> <p>La suddetta regola di calcolo vale fatto salvo il verificarsi di eventi di Turbativa dell’OICR, intendendosi con questo qualsiasi evento che impedisca, sospenda, alteri o renda impossibile la valorizzazione delle quote dell’OICR.</p>
Importo minimo investibile	<p>1.000,00 Euro</p>

3) Obbligazionario Globale

Nome	<p><b>BlackRock Global Funds - Euro Short Duration Bond Fund</b></p> <p>Armonizzato</p>
Gestore	<p><b>BlackRock (Luxemburg) S.A.</b></p> <p>6D route de Treves, L-2633 Senningerberg, Lussemburgo</p> <p><a href="http://www.blackrock.com">www.blackrock.com</a></p>
Categoria	<p>Obbligazionari Misti Area Euro (OME)</p>
Altre informazioni	<p><b>Codice ISIN:</b> LU0329592371</p> <p><b>Valuta di denominazione:</b> Euro</p>

	<p><b>Data Inizio operatività del OICR:</b> Novembre 2007</p> <p><b>Politica di distribuzione dei dividendi:</b> ad Accumulazione</p> <p><b>Area Geografica:</b> Globale</p>
<b>Tipologia di gestione</b>	<p><b>Tipologia di gestione:</b> a <i>benchmark</i>.</p> <p><b>Obiettivo della gestione:</b> lo stile di gestione attivo della presente proposta persegue l'obiettivo di massimizzare il rendimento sull'investimento mediante una combinazione di crescita del capitale e reddito sugli attivi del Fondo.</p> <p>Il Fondo investe almeno l'80% del patrimonio complessivo in titoli a reddito fisso (RF). Essi comprendono obbligazioni e strumenti del mercato monetario (ossia titoli di debito a breve scadenza).</p> <p>I titoli a reddito fisso possono essere emessi da governi, agenzie governative, società ed enti sovranazionali (per es. la Banca Internazionale per la Ricostruzione e lo Sviluppo) con sede in paesi sia all'interno che all'esterno dell'Eurozona. Almeno l'80% del patrimonio complessivo del Fondo sarà di tipo investment grade (ossia soddisferà uno specifico livello di solvibilità) al momento dell'acquisto. La parte restante può comprendere investimenti con un rating creditizio relativamente basso o privi di rating.</p> <p>Almeno il 70% del patrimonio complessivo del Fondo sarà investito in titoli a RF denominati in euro con una duration inferiore a cinque anni.</p> <p>La duration misura il tempo medio impiegato dal Fondo per conseguire il suo rendimento (in termini sia di capitale che di utile) sull'investimento detenuto. La duration media (ossia la durata corretta in base alla proporzione di ciascun investimento detenuto dal Fondo) non è superiore a tre anni.</p> <p><b>Benchmark di riferimento del OICR:</b> 100 % Bar Eur Agg 500mm 1-3yr (EUR)</p>
<b>Orizzonte temporale d'investimento consigliato</b>	<p><b>L'orizzonte temporale d'investimento consigliato è di 5 anni.</b></p>
<b>Profilo di rischio</b>	<p>Medio</p>
<b>Commissioni annuali di gestione</b>	<p>La commissione di gestione applicata dalla SGR è pari a 0,40%.</p> <p>La commissione di gestione totale a carico dell'Investitore-Contraente è data dalla somma della commissione di gestione applicata dalla SGR e dalla commissione di gestione applicata dall'Impresa di Assicurazione.</p> <p>Il valore di retrocessione attuale riconosciuto dalla SGR su tale OICR è pari a 0,00% della commissione di gestione applicata dal fondo. Tale valore viene corrisposto al cliente trimestralmente tramite un incremento delle quote possedute dall'Investitore-Contraente.</p>
<b>Valorizzazione dell'investimento</b>	<p>Il valore unitario delle quote dell'OICR viene calcolato giornalmente dalla Società di Gestione, tranne nei giorni di chiusura delle Borse. Il valore unitario delle quote è pubblicato giornalmente su "Il Sole 24 Ore" direttamente dalla Società di Gestione e settimanalmente sul sito della Compagnia <a href="http://www.cattolicallife.ie">www.cattolicallife.ie</a>.</p> <p>Riguardo al presente contratto assicurativo, il giorno di riferimento per il calcolo del valore di polizza per le operazioni di investimento (versamenti di premi iniziali e</p>

	<p>aggiuntivi) è il secondo giorno lavorativo della settimana successiva al giorno in cui la Compagnia di Assicurazione ha la disponibilità dei premi. Per le operazioni di disinvestimento (prestazioni in caso di decesso dell'Assicurato, riscatti totali e parziali, switch e recessi) è il secondo giorno lavorativo della settimana successiva alla data convenzionale di ricevimento (Cfr. Glossario) da parte di Cattolica Life delle relative richieste opportunamente presentate alla Compagnia, come previsto dall'art. 14 delle Condizioni contrattuali.</p> <p>La suddetta regola di calcolo vale fatto salvo il verificarsi di eventi di Turbativa dell'OICR, intendendosi con questo qualsiasi evento che impedisca, sospenda, alteri o renda impossibile la valorizzazione delle quote dell'OICR.</p>
Importo minimo investibile	1.000,00 Euro

Nome	<b>PIMCO Funds Global Investors Series PLC - Global Investment Grade Credit Fund (Eur Hedged)</b> Armonizzato
Gestore	<b>PIMCO Funds: Global Investors Series plc</b> <b>Styne House, Upper Hatch Street, Dublin 2, Ireland</b> <b><a href="http://www.europe.pimco-funds.com">www.europe.pimco-funds.com</a></b>
Categoria	Obbligazionari Misti Internazionali (OMI)
Altre informazioni	<b>Codice ISIN:</b> IE0032876397 <b>Valuta di denominazione:</b> Euro <b>Data Inizio operatività del OICR:</b> Settembre 2003 <b>Politica di distribuzione dei dividendi:</b> ad Accumulazione <b>Area Geografica:</b> Globale
Tipologia di gestione	<p><b>Tipologia di gestione:</b> a <i>benchmark</i>.</p> <p><b>Obiettivo della gestione:</b> lo stile di gestione attivo del fondo persegue l'obiettivo di generare con prudenza un rendimento totale derivante dalla combinazione di reddito e incremento del capitale.</p> <p>Il fondo investe principalmente in una gamma di titoli a reddito fisso (cioè prestiti che pagano un tasso d'interesse fisso o variabile) di "categoria investimento" emessi da società di tutto il mondo. I titoli saranno principalmente denominati in monete dei mercati sviluppati. Saranno selezionati titoli con date di rimborso diverse in base alle sue previsioni circa le variazioni nei tassi d'interesse e di cambio.</p> <p>Gli investimenti possono essere legati anche a paesi con mercati emergenti, cioè quelle economie che - in termini di investimento - sono ancora in via di sviluppo.</p> <p>I titoli di categoria investimento, in base alla classificazione delle agenzie di valutazione internazionali, generano un livello di reddito potenzialmente inferiore a quelli di "categoria speculativa" e sono considerati meno rischiosi.</p> <p>Il fondo può investire in strumenti derivati (come per esempio futures, opzioni e swap) anziché direttamente nei titoli sottostanti. Il rendimento dei derivati è legato all'andamento dell'attività sottostante.</p> <p>Si cercherà di eliminare l'impatto delle variazioni dei tassi di cambio tra USD e EUR mediante una copertura (ossia un'operazione valutaria che può proteggere contro tali variazioni) e ciò potrebbe incidere sul valore della categoria di azioni.</p> <p><b>Benchmark di riferimento del OICR:</b> 100 % Barclays Capital Global Aggregate Credit Index (EUR hedged)</p>

<b>Orizzonte temporale d'investimento consigliato</b>	<b>L'orizzonte temporale d'investimento consigliato è di 6 anni.</b>
<b>Profilo di rischio</b>	Medio
<b>Commissioni annuali di gestione</b>	<p>La commissione di gestione applicata dalla SGR è pari a 0,49%.</p> <p>La commissione di gestione totale a carico dell'Investitore-Contraente è data dalla somma della commissione di gestione applicata dalla SGR e dalla commissione di gestione applicata dall'Impresa di Assicurazione.</p> <p>Il valore di retrocessione attuale riconosciuto dalla SGR su tale OICR e' pari a 0,00% della commissione di gestione applicata dal fondo. Tale valore viene corrisposto al cliente trimestralmente tramite un incremento delle quote possedute dall'Investitore-Contraente.</p>
<b>Valorizzazione dell'investimento</b>	<p>Il valore unitario delle quote dell'OICR viene calcolato giornalmente dalla Società di Gestione, tranne nei giorni di chiusura delle Borse. Il valore unitario delle quote è pubblicato giornalmente su "Il Sole 24 Ore" direttamente dalla Società di Gestione e settimanalmente sul sito della Compagnia <a href="http://www.cattolicalife.ie">www.cattolicalife.ie</a>.</p> <p>Riguardo al presente contratto assicurativo, il giorno di riferimento per il calcolo del valore di polizza per le operazioni di investimento (versamenti di premi iniziali e aggiuntivi) è il secondo giorno lavorativo della settimana successiva al giorno in cui la Compagnia di Assicurazione ha la disponibilità dei premi. Per le operazioni di disinvestimento (prestazioni in caso di decesso dell'Assicurato, riscatti totali e parziali, switch e recessi) è il secondo giorno lavorativo della settimana successiva alla data convenzionale di ricevimento (Cfr. Glossario) da parte di Cattolica Life delle relative richieste opportunamente presentate alla Compagnia, come previsto dall'art. 14 delle Condizioni contrattuali.</p> <p>La suddetta regola di calcolo vale fatto salvo il verificarsi di eventi di Turbativa dell'OICR, intendendosi con questo qualsiasi evento che impedisca, sospenda, alteri o renda impossibile la valorizzazione delle quote dell'OICR.</p>
<b>Importo minimo investibile</b>	1.000,00 Euro

<b>Nome</b>	<b>PIMCO Global Bond Fund (Eur Hedged)</b> Armonizzato
<b>Gestore</b>	<b>PIMCO Funds: Global Investors Series plc</b> <b>Styne House, Upper Hatch Street, Dublin 2, Ireland</b> <b><a href="http://www.europe.pimco-funds.com">www.europe.pimco-funds.com</a></b>
<b>Categoria</b>	Obbligazionari Misti Internazionali (OMI)
<b>Altre informazioni</b>	<b>Codice ISIN:</b> IE0032875985 <b>Valuta di denominazione:</b> Euro <b>Data Inizio operatività del OICR:</b> Aprile 2003 <b>Politica di distribuzione dei dividendi:</b> ad Accumulazione <b>Area Geografica:</b> Globale
<b>Tipologia di gestione</b>	<b>Tipologia di gestione:</b> a <i>benchmark</i> . <b>Obiettivo della gestione:</b> lo stile di gestione attivo del fondo persegue l'obiettivo di

	<p>generare con prudenza un rendimento totale derivante dalla combinazione di reddito e incremento del capitale.</p> <p>Il fondo investe principalmente in una gamma di titoli a reddito fisso (cioè prestiti che pagano un tasso d'interesse fisso o variabile) di “categoria investimento” emessi da società o governi di tutto il mondo.</p> <p>I titoli saranno denominati in una gamma di monete globali. Si selezionano titoli con date di rimborso diverse in base alle sue previsioni circa le variazioni nei tassi d'interesse e di cambio.</p> <p>Il fondo può investire in misura sostanziale nei mercati emergenti, cioè quelle economie che - in termini di investimento - sono ancora in via di sviluppo.</p> <p>I titoli di categoria investimento, in base alla classificazione delle agenzie di valutazione internazionali, generano un livello di reddito potenzialmente inferiore a quelli di "categoria speculativa", ma sono considerati meno rischiosi. Il fondo può inoltre investire sino al 10% in titoli aventi un rating inferiore a "BBB", ma classificati almeno "B" dalle stesse agenzie. Questi investimenti sono generalmente considerati più rischiosi, ma distribuiscono un reddito superiore.</p> <p>Il fondo può investire in strumenti derivati (come per esempio futures, opzioni e swap) anziché direttamente nei titoli sottostanti. Il rendimento dei derivati è legato all'andamento dell'attività sottostante.</p> <p>Si cercherà di eliminare l'impatto delle variazioni dei tassi di cambio tra USD e EUR mediante una copertura (ossia un'operazione valutaria che può proteggere contro tali variazioni) e ciò potrebbe incidere sul valore della categoria di azioni.</p> <p><b>Benchmark di riferimento del OICR:</b> 100% Barclays Capital Global Aggregate Index (EUR hedged)</p>
Orizzonte temporale d’investimento consigliato	L’orizzonte temporale d’investimento consigliato è di 6 anni.
Profilo di rischio	Medio
Commissioni annuali di gestione	<p>La commissione di gestione applicata dalla SGR è pari a 0,49%.</p> <p>La commissione di gestione totale a carico dell’Investitore-Contrante è data dalla somma della commissione di gestione applicata dalla SGR e dalla commissione di gestione applicata dall’Impresa di Assicurazione.</p> <p>Il valore di retrocessione attuale riconosciuto dalla SGR su tale OICR e’ pari a 0,00% della commissione di gestione applicata dal fondo. Tale valore viene corrisposto al cliente trimestralmente tramite un incremento delle quote possedute dall’Investitore-Contrante.</p>
Valorizzazione dell’investimento	<p>Il valore unitario delle quote dell’OICR viene calcolato giornalmente dalla Società di Gestione, tranne nei giorni di chiusura delle Borse. Il valore unitario delle quote è pubblicato giornalmente su “Il Sole 24 Ore” direttamente dalla Società di Gestione e settimanalmente sul sito della Compagnia <a href="http://www.cattolicallife.ie">www.cattolicallife.ie</a>.</p> <p>Riguardo al presente contratto assicurativo, il giorno di riferimento per il calcolo del valore di polizza per le operazioni di investimento (versamenti di premi iniziali e aggiuntivi) è il secondo giorno lavorativo della settimana successiva al giorno in cui la Compagnia di Assicurazione ha la disponibilità dei premi. Per le operazioni di disinvestimento (prestazioni in caso di decesso dell’Assicurato, riscatti totali e parziali, switch e recessi) è il secondo giorno lavorativo della settimana successiva</p>



	alla data convenzionale di ricevimento (Cfr. Glossario) da parte di Cattolica Life delle relative richieste opportunamente presentate alla Compagnia, come previsto dall’art. 14 delle Condizioni contrattuali. La suddetta regola di calcolo vale fatto salvo il verificarsi di eventi di Turbativa dell’OICR, intendendosi con questo qualsiasi evento che impedisca, sospenda, alteri o renda impossibile la valorizzazione delle quote dell’OICR.
Importo minimo investibile	1.000,00 Euro

4) Obbligazionario Paesi Emergenti

Nome	Franklin Templeton Investment Funds - Templeton Emerging Markets Bond Fund (Eur Hedged) Armonizzato
Gestore	Franklin Templeton Investment Funds 8 A, rue Albert Borschette, L-1246 Lussemburgo www.franklintempleton.lu
Categoria	Obbligazionari Misti Internazionali (OMI)
Altre informazioni	Codice ISIN: LU0496363002 Valuta di denominazione: Euro Data Inizio operatività del OICR: Febbraio 2008 Politica di distribuzione dei dividendi: Ad accumulazione Area Geografica: Paesi Emergenti
Tipologia di gestione	Tipologia di gestione: a benchmark.  Obiettivo della gestione: lo stile di gestione attivo del fondo persegue l’obiettivo massimizzare il rendimento totale ottenendo un aumento del valore dei suoi investimenti, generando reddito e guadagnando con i cambi monetari a medio - lungo termine. Il Fondo investe principalmente in obbligazioni di qualunque qualità emesse da governi, entità legate a governi e società situati in mercati in via di sviluppo o emergenti. Il Fondo può investire in misura minore in obbligazioni emesse al di fuori di mercati in via di sviluppo o emergenti che possono essere influenzate da sviluppi finanziari o economici nei mercati in via di sviluppo o emergenti (limitatamente al 33% delle attività), in obbligazioni di entità sovranazionali, come per esempio la Banca Europea per gli Investimenti ed in derivati a fini di copertura e investimento, utilizzati come strumento di gestione attiva degli investimenti per acquisire esposizione ai mercati.  Benchmark di riferimento del OICR: 100 % JP Morgan Emerging Markets Bond Index GC
Orizzonte temporale d’investimento consigliato	L’orizzonte temporale d’investimento consigliato è di 8 anni.
Profilo di rischio	Medio-Alto
Commissioni annuali	La commissione di gestione applicata dalla SGR è pari a 0,70%.

<b>di gestione</b>	<p>La commissione di gestione totale a carico dell'Investitore-Contraente è data dalla somma della commissione di gestione applicata dalla SGR e dalla commissione di gestione applicata dall'Impresa di Assicurazione.</p> <p>Il valore di retrocessione attuale riconosciuto dalla SGR su tale OICR e' pari a 0,00% della commissione di gestione applicata dal fondo. Tale valore viene corrisposto al cliente trimestralmente tramite un incremento delle quote possedute dall'Investitore-Contraente.</p>
<b>Valorizzazione dell'investimento</b>	<p>Il valore unitario delle quote dell'OICR viene calcolato giornalmente dalla Società di Gestione, tranne nei giorni di chiusura delle Borse. Il valore unitario delle quote è pubblicato giornalmente su "Il Sole 24 Ore" direttamente dalla Società di Gestione e settimanalmente sul sito della Compagnia <a href="http://www.cattolicallife.ie">www.cattolicallife.ie</a>.</p> <p>Riguardo al presente contratto assicurativo, il giorno di riferimento per il calcolo del valore di polizza per le operazioni di investimento (versamenti di premi iniziali e aggiuntivi) è il secondo giorno lavorativo della settimana successiva al giorno in cui la Compagnia di Assicurazione ha la disponibilità dei premi. Per le operazioni di disinvestimento (prestazioni in caso di decesso dell'Assicurato, riscatti totali e parziali, switch e recessi) è il secondo giorno lavorativo della settimana successiva alla data convenzionale di ricevimento (Cfr. Glossario) da parte di Cattolica Life delle relative richieste opportunamente presentate alla Compagnia, come previsto dall'art. 14 delle Condizioni contrattuali.</p> <p>La suddetta regola di calcolo vale fatto salvo il verificarsi di eventi di Turbativa dell'OICR, intendendosi con questo qualsiasi evento che impedisca, sospenda, alteri o renda impossibile la valorizzazione delle quote dell'OICR.</p>
<b>Importo minimo investibile</b>	1.000,00 Euro

<b>Nome</b>	<b>Pictet - Emerging Local Currency Debt</b> Armonizzato
<b>Gestore</b>	<b>Pictet Funds (Europe) S.A.</b> <b>15, avenue J.F. Kennedy, L-1855 Lussemburgo</b> <b><a href="http://www.pictetfunds.com">www.pictetfunds.com</a></b>
<b>Categoria</b>	Obbligazionari Misti Internazionali (OMI)
<b>Altre informazioni</b>	<b>Codice ISIN:</b> LU0280437673 <b>Valuta di denominazione:</b> Euro <b>Data Inizio operatività del OICR:</b> Gennaio 2007 <b>Politica di distribuzione dei dividendi:</b> ad Accumulazione <b>Area Geografica:</b> Paesi Emergenti
<b>Tipologia di gestione</b>	<p><b>Tipologia di gestione:</b> a <i>benchmark</i>.</p> <p><b>Obiettivo della gestione:</b> lo stile di gestione attivo del fondo persegue principalmente l'obiettivo di perseguire una crescita del reddito e del capitale investendo almeno i due terzi delle sue attività totali in un portafoglio diversificato di obbligazioni e altri titoli di debito correlati al debito dei paesi emergenti.</p> <p>Gli strumenti finanziari idonei sono prevalentemente obbligazioni, strumenti del mercato monetario e, in misura minore, derivati.</p> <p>Il fondo può servirsi di strumenti finanziari derivati per assicurare una gestione efficiente del portafoglio oppure a fini di copertura. Il fondo inoltre può investire in prodotti strutturati.</p>

	<p>L'allocazione del patrimonio del fondo è indirizzata in strumenti a reddito fisso e nelle valute dei paesi emergenti, in un quadro di rigidi controlli dei rischi.</p> <p>Gli investimenti sono principalmente denominati nelle valute locali dei paesi emergenti.</p> <p><b>Benchmark di riferimento del OICR:</b> 100 % JP Morgan GBI-EM Global Div. Comp. in EUR</p>
Orizzonte temporale d'investimento consigliato	<p><b>L'orizzonte temporale d'investimento consigliato è di 8 anni.</b></p>
Profilo di rischio	<p>Medio-Alto</p>
Commissioni annuali di gestione	<p>La commissione di gestione applicata dalla SGR è pari a 1,20%.</p> <p>La commissione di gestione totale a carico dell'Investitore-Contraente è data dalla somma della commissione di gestione applicata dalla SGR e dalla commissione di gestione applicata dall'Impresa di Assicurazione.</p> <p>Il valore di retrocessione attuale riconosciuto dalla SGR su tale OICR e' pari a 50,00% della commissione di gestione applicata dal fondo. Tale valore viene corrisposto al cliente trimestralmente tramite un incremento delle quote possedute dall'Investitore-Contraente.</p>
Valorizzazione dell'investimento	<p>Il valore unitario delle quote dell'OICR viene calcolato giornalmente dalla Società di Gestione, tranne nei giorni di chiusura delle Borse. Il valore unitario delle quote è pubblicato giornalmente su "Il Sole 24 Ore" direttamente dalla Società di Gestione e settimanalmente sul sito della Compagnia <a href="http://www.cattolicalife.ie">www.cattolicalife.ie</a>.</p> <p>Riguardo al presente contratto assicurativo, il giorno di riferimento per il calcolo del valore di polizza per le operazioni di investimento (versamenti di premi iniziali e aggiuntivi) è il secondo giorno lavorativo della settimana successiva al giorno in cui la Compagnia di Assicurazione ha la disponibilità dei premi. Per le operazioni di disinvestimento (prestazioni in caso di decesso dell'Assicurato, riscatti totali e parziali, switch e recessi) è il secondo giorno lavorativo della settimana successiva alla data convenzionale di ricevimento (Cfr. Glossario) da parte di Cattolica Life delle relative richieste opportunamente presentate alla Compagnia, come previsto dall'art. 14 delle Condizioni contrattuali.</p> <p>La suddetta regola di calcolo vale fatto salvo il verificarsi di eventi di Turbativa dell'OICR, intendendosi con questo qualsiasi evento che impedisca, sospenda, alteri o renda impossibile la valorizzazione delle quote dell'OICR.</p>
Importo minimo investibile	<p>1.000,00 Euro</p>

Nome	<p><b>Pictet - Global Emerging Debt (Eur Hedged)</b></p> <p>Armonizzato</p>
Gestore	<p><b>Pictet Funds (Europe) S.A.</b></p> <p>15, avenue J.F. Kennedy, L-1855 Lussemburgo</p> <p><a href="http://www.pictetfunds.com">www.pictetfunds.com</a></p>
Categoria	<p>Obbligazionari Misti Internazionali (OMI)</p>
Altre informazioni	<p><b>Codice ISIN:</b> LU0170994346</p> <p><b>Valuta di denominazione:</b> Euro</p>

	<p><b>Data Inizio operatività del OICR:</b> Luglio 2003</p> <p><b>Politica di distribuzione dei dividendi:</b> ad Accumulazione</p> <p><b>Area Geografica:</b> Paesi Emergenti</p>
<b>Tipologia di gestione</b>	<p><b>Tipologia di gestione:</b> a <i>benchmark</i>.</p> <p><b>Obiettivo della gestione:</b> lo stile di gestione attivo del fondo persegue l'obiettivo di perseguire una crescita del reddito e del capitale investendo almeno i due terzi delle sue attività totali o del suo patrimonio complessivo in un portafoglio di obbligazioni e altri titoli di debito emessi o garantiti da governi nazionali o locali di paesi emergenti e/o altri emittenti aventi sede nei mercati emergenti.</p> <p>Gli strumenti finanziari idonei sono principalmente obbligazioni, strumenti del mercato monetario e, in misura minore, strumenti derivati.</p> <p>Il fondo può servirsi di strumenti finanziari derivati a fini di investimento e di copertura. Il fondo inoltre può investire in prodotti strutturati.</p> <p>Il fondo è gestito attivamente attraverso l'allocazione del suo patrimonio negli strumenti a reddito fisso dei paesi emergenti, in un quadro di rigidi controlli dei rischi.</p> <p>Gli investimenti possono essere denominati in qualsiasi valuta.</p> <p>Questa categoria di Azioni, che dispone di una copertura valutaria, consente agli investitori in EUR di beneficiare di una performance nella loro valuta di riferimento simile alla performance del Comparto espressa in USD.</p> <p><b>Benchmark di riferimento del OICR:</b> 100 % JPM Embi Global Diversified Hedged (Eur)</p>
<b>Orizzonte temporale d'investimento consigliato</b>	<p><b>L'orizzonte temporale d'investimento consigliato è di 8anni.</b></p>
<b>Profilo di rischio</b>	<p>Medio-Alto</p>
<b>Commissioni annuali di gestione</b>	<p>La commissione di gestione applicata dalla SGR è pari a 1,10%.</p> <p>La commissione di gestione totale a carico dell'Investitore-Contraente è data dalla somma della commissione di gestione applicata dalla SGR e dalla commissione di gestione applicata dall'Impresa di Assicurazione.</p> <p>Il valore di retrocessione attuale riconosciuto dalla SGR su tale OICR e' pari a 50,00% della commissione di gestione applicata dal fondo. Tale valore viene corrisposto al cliente trimestralmente tramite un incremento delle quote possedute dall'Investitore-Contraente.</p>
<b>Valorizzazione dell'investimento</b>	<p>Il valore unitario delle quote dell'OICR viene calcolato giornalmente dalla Società di Gestione, tranne nei giorni di chiusura delle Borse. Il valore unitario delle quote è pubblicato giornalmente su "Il Sole 24 Ore" direttamente dalla Società di Gestione e settimanalmente sul sito della Compagnia <a href="http://www.cattolicalife.ie">www.cattolicalife.ie</a>.</p> <p>Riguardo al presente contratto assicurativo, il giorno di riferimento per il calcolo del valore di polizza per le operazioni di investimento (versamenti di premi iniziali e aggiuntivi) è il secondo giorno lavorativo della settimana successiva al giorno in cui la Compagnia di Assicurazione ha la disponibilità dei premi. Per le operazioni di disinvestimento (prestazioni in caso di decesso dell'Assicurato, riscatti totali e parziali, switch e recessi) è il secondo giorno lavorativo della settimana successiva</p>

	alla data convenzionale di ricevimento (Cfr. Glossario) da parte di Cattolica Life delle relative richieste opportunamente presentate alla Compagnia, come previsto dall’art. 14 delle Condizioni contrattuali. La suddetta regola di calcolo vale fatto salvo il verificarsi di eventi di Turbativa dell’OICR, intendendosi con questo qualsiasi evento che impedisca, sospenda, alteri o renda impossibile la valorizzazione delle quote dell’OICR.
Importo minimo investibile	1.000,00 Euro

Nome	<b>Franklin Templeton Investment Funds - Templeton Asian Bond</b> Armonizzato
Gestore	<b>Franklin Templeton Investment Funds</b> 8 A, rue Albert Borschette, L-1246 Lussemburgo <a href="http://www.franklintempleton.lu">www.franklintempleton.lu</a>
Categoria	Obbligazionari Misti Internazionali (OMI)
Altre informazioni	<b>Codice ISIN:</b> LU0229951891 <b>Valuta di denominazione:</b> Euro <b>Data Inizio operatività del OICR:</b> Ottobre 2005 <b>Politica di distribuzione dei dividendi:</b> ad Accumulazione <b>Area Geografica:</b> Paesi Emergenti
Tipologia di gestione	<b>Tipologia di gestione:</b> a <i>benchmark</i> .  <b>Obiettivo della gestione:</b> lo stile di gestione attivo del fondo persegue l’obiettivo di massimizzare il rendimento totale ottenendo un aumento del valore dei suoi investimenti, generando reddito e guadagnando con i cambi monetari a medio – lungo termine. Il Fondo investe principalmente in obbligazioni di qualunque qualità emesse da governi, entità legate a governi e società situati in Asia. Il Fondo può investire in misura minore in obbligazioni emesse al di fuori dell'Asia che possono essere influenzate da sviluppi finanziari o economici asiatici (limitatamente al 33% delle attività) ed in obbligazioni di entità sovranazionali, come per esempio la Banca Europea per gli Investimenti. Il Fondo può fare ricorso a strumenti derivati a fini di copertura e investimento utilizzati come strumento di gestione attiva degli investimenti per acquisire esposizione ai mercati.  <b>Benchmark di riferimento del OICR:</b> 100 % HSBC Asian Local Bond Index
Orizzonte temporale d’investimento consigliato	<b>L’orizzonte temporale d’investimento consigliato è di 9 anni.</b>
Profilo di rischio	Medio-Alto
Commissioni annuali di gestione	La commissione di gestione applicata dalla SGR è pari a 1,05%.  La commissione di gestione totale a carico dell’Investitore-Contraente è data dalla somma della commissione di gestione applicata dalla SGR e dalla commissione di gestione applicata dall’Impresa di Assicurazione.  Il valore di retrocessione attuale riconosciuto dalla SGR su tale OICR e’ pari a 38,10%



	della commissione di gestione applicata dal fondo. Tale valore viene corrisposto al cliente trimestralmente tramite un incremento delle quote possedute dall'Investitore-Contrahente.
Valorizzazione dell'investimento	<p>Il valore unitario delle quote dell'OICR viene calcolato giornalmente dalla Società di Gestione, tranne nei giorni di chiusura delle Borse. Il valore unitario delle quote è pubblicato giornalmente su "Il Sole 24 Ore" direttamente dalla Società di Gestione e settimanalmente sul sito della Compagnia <a href="http://www.cattolicalife.ie">www.cattolicalife.ie</a>.</p> <p>Riguardo al presente contratto assicurativo, il giorno di riferimento per il calcolo del valore di polizza per le operazioni di investimento (versamenti di premi iniziali e aggiuntivi) è il secondo giorno lavorativo della settimana successiva al giorno in cui la Compagnia di Assicurazione ha la disponibilità dei premi. Per le operazioni di disinvestimento (prestazioni in caso di decesso dell'Assicurato, riscatti totali e parziali, switch e recessi) è il secondo giorno lavorativo della settimana successiva alla data convenzionale di ricevimento (Cfr. Glossario) da parte di Cattolica Life delle relative richieste opportunamente presentate alla Compagnia, come previsto dall'art. 14 delle Condizioni contrattuali.</p> <p>La suddetta regola di calcolo vale fatto salvo il verificarsi di eventi di Turbativa dell'OICR, intendendosi con questo qualsiasi evento che impedisca, sospenda, alteri o renda impossibile la valorizzazione delle quote dell'OICR.</p>
Importo minimo investibile	1.000,00 Euro

5) Obbligazionario Total Return

Nome	Carmignac Securite Armonizzato
Gestore	Carmignac Gestion Place Vendome 24, 75001 Paris, France <a href="http://www.carmignac.com">www.carmignac.com</a>
Categoria	Obbligazionari Puri Governativi Euro Breve-termine (OEB)
Altre informazioni	<p>Codice ISIN: FR0010149120</p> <p>Valuta di denominazione: Euro</p> <p>Data Inizio operatività del OICR: Giugno 1989</p> <p>Politica di distribuzione dei dividendi: ad Accumulazione</p> <p>Area Geografica: Europa</p>
Tipologia di gestione	<p>Tipologia di gestione: a <i>benchmark</i>.</p> <p>Obiettivo della gestione: lo stile di gestione attivo del fondo persegue l'obiettivo di sovraperformare il proprio indice di riferimento.</p> <p>L'indice di riferimento è l'Euro MTS 1-3 anni. Questo indice replica la performance del mercato dei titoli di Stato denominati in euro, con reinvestimento delle cedole e scadenza da 1 a 3 anni.</p> <p>Comprende le quotazioni fornite da oltre 250 operatori del mercato. Questi titoli comprendono le emissioni governative di Austria, Belgio, Paesi Bassi, Finlandia, Francia, Germania, Grecia, Irlanda, Italia, Portogallo e Spagna, e includono titoli quasi sovrani.</p> <p>Il portafoglio del fondo è costituito principalmente da strumenti obbligazionari, titoli di debito o strumenti del mercato monetario prevalentemente denominati in</p>

	<p>euro, nonché obbligazioni a tasso variabile. La media ponderata dei rating delle posizioni obbligazionarie deve corrispondere almeno alla classe “investment grade”. La quota di obbligazioni emesse da emittenti privati e sovrani con rating inferiore a “investment grade” non può superare il 10% del patrimonio netto per ciascuna categoria di emittente. La duration modificata del portafoglio è compresa tra -3 e +4. La duration modificata è definita come la variazione del valore patrimoniale del portafoglio (in %) a fronte di una variazione di 100 punti base dei tassi d'interesse. Il fondo potrà investire fino al 20% del patrimonio in depositi collocati presso uno stesso istituto di credito.</p> <p>A fini di copertura o di esposizione, il fondo può investire in strumenti finanziari a termine fisso o condizionato, negoziati su mercati regolamentati o over-the-counter, dell'area euro, aventi i seguenti sottostanti: valute, tassi e credito entro il limite del 10% del patrimonio.</p> <p>Il fondo può investire in quote o azioni di OICVM francesi e/o di altri paesi, armonizzati e/o non armonizzati, entro il limite del 10% del patrimonio netto.</p> <p><b>Benchmark di riferimento del OICR:</b> 100 % Euro MTS 1-3 anni</p>
Orizzonte temporale d’investimento consigliato	<p><b>L’orizzonte temporale d’investimento consigliato è di 5 anni.</b></p>
Profilo di rischio	<p>Medio</p>
Commissioni annuali di gestione	<p>La commissione di gestione applicata dalla SGR è pari a 1,00%.</p> <p>La commissione di gestione totale a carico dell’Investitore-Contraente è data dalla somma della commissione di gestione applicata dalla SGR e dalla commissione di gestione applicata dall’Impresa di Assicurazione.</p> <p>Il valore di retrocessione attuale riconosciuto dalla SGR su tale OICR e’ pari a 30,00% della commissione di gestione applicata dal fondo. Tale valore viene corrisposto al cliente trimestralmente tramite un incremento delle quote possedute dall’Investitore-Contraente.</p>
Valorizzazione dell’investimento	<p>Il valore unitario delle quote dell’OICR viene calcolato giornalmente dalla Società di Gestione, tranne nei giorni di chiusura delle Borse. Il valore unitario delle quote è pubblicato giornalmente su “Il Sole 24 Ore” direttamente dalla Società di Gestione e settimanalmente sul sito della Compagnia <a href="http://www.cattolicallife.ie">www.cattolicallife.ie</a>.</p> <p>Riguardo al presente contratto assicurativo, il giorno di riferimento per il calcolo del valore di polizza per le operazioni di investimento (versamenti di premi iniziali e aggiuntivi) è il secondo giorno lavorativo della settimana successiva al giorno in cui la Compagnia di Assicurazione ha la disponibilità dei premi. Per le operazioni di disinvestimento (prestazioni in caso di decesso dell’Assicurato, riscatti totali e parziali, switch e recessi) è il secondo giorno lavorativo della settimana successiva alla data convenzionale di ricevimento (Cfr. Glossario) da parte di Cattolica Life delle relative richieste opportunamente presentate alla Compagnia, come previsto dall’art. 14 delle Condizioni contrattuali.</p> <p>La suddetta regola di calcolo vale fatto salvo il verificarsi di eventi di Turbativa dell’OICR, intendendosi con questo qualsiasi evento che impedisca, sospenda, alteri o renda impossibile la valorizzazione delle quote dell’OICR.</p>

Importo minimo investibile	1.000,00 Euro
Nome	PIMCO Total Return Bond Fund (Eur Hedged) Armonizzato
Gestore	PIMCO Funds: Global Investors Series plc Styne House, Upper Hatch Street, Dublin 2, Ireland www.europe.pimco-funds.com
Categoria	Obbligazionari Misti Internazionali (OMI)
Altre informazioni	Codice ISIN: IE0033989843 Valuta di denominazione: Euro Data Inizio operatività del OICR: Dicembre 2003 Politica di distribuzione dei dividendi: ad Accumulazione Area Geografica: Globale
Tipologia di gestione	<p><b>Tipologia di gestione:</b> a <i>benchmark</i>.</p> <p><b>Obiettivo della gestione:</b> lo stile di gestione attivo del fondo persegue l'obiettivo di generare con prudenza un rendimento totale derivante dalla combinazione di reddito e incremento del capitale.</p> <p>Il fondo investe in un'ampia gamma di titoli a reddito fisso (cioè prestiti che pagano un tasso d'interesse fisso o variabile) emessi da società o governi di tutto il mondo. I titoli saranno principalmente denominati in dollari statunitensi; il fondo potrà tuttavia detenere anche altre monete e titoli denominati in altre monete. Il consulente per gli investimenti sceglierà titoli con date di rimborso diverse in base alle sue previsioni circa le variazioni nei tassi d'interesse e di cambio.</p> <p>Il fondo può investire nei mercati emergenti, cioè quelle economie che - in termini di investimento - sono ancora in via di sviluppo.</p> <p>I titoli saranno di "categoria investimento", in base alla classificazione delle agenzie di valutazione internazionali. Tali titoli generano un livello di reddito potenzialmente inferiore a quelli di "categoria speculativa" e sono considerati meno rischiosi.</p> <p>Il fondo può investire in strumenti derivati (come per esempio futures, opzioni e swap) anziché direttamente nei titoli sottostanti. Il rendimento dei derivati è legato all'andamento dell'attività sottostante.</p> <p>Si cercherà di eliminare l'impatto delle variazioni dei tassi di cambio tra USD e EUR mediante una copertura (ossia un'operazione valutaria che può proteggere contro tali variazioni) e ciò potrebbe incidere sul valore della categoria di azioni.</p> <p><b>Benchmark di riferimento del OICR:</b> 100 % Barclays Capital U.S. Aggregate Index (EUR hedged)</p>
Orizzonte temporale d'investimento consigliato	L'orizzonte temporale d'investimento consigliato è di 6 anni.
Profilo di rischio	Medio
Commissioni annuali di gestione	La commissione di gestione applicata dalla SGR è pari a 0,50%.  La commissione di gestione totale a carico dell'Investitore-Contraente è data dalla somma della commissione di gestione applicata dalla SGR e dalla commissione di

	<p>gestione applicata dall’Impresa di Assicurazione.</p> <p>Il valore di retrocessione attuale riconosciuto dalla SGR su tale OICR e’ pari a 0,00% della commissione di gestione applicata dal fondo. Tale valore viene corrisposto al cliente trimestralmente tramite un incremento delle quote possedute dall’Investitore-Contrante.</p>
<b>Valorizzazione dell’investimento</b>	<p>Il valore unitario delle quote dell’OICR viene calcolato giornalmente dalla Società di Gestione, tranne nei giorni di chiusura delle Borse. Il valore unitario delle quote è pubblicato giornalmente su “Il Sole 24 Ore” direttamente dalla Società di Gestione e settimanalmente sul sito della Compagnia <a href="http://www.cattolicallife.ie">www.cattolicallife.ie</a>.</p> <p>Riguardo al presente contratto assicurativo, il giorno di riferimento per il calcolo del valore di polizza per le operazioni di investimento (versamenti di premi iniziali e aggiuntivi) è il secondo giorno lavorativo della settimana successiva al giorno in cui la Compagnia di Assicurazione ha la disponibilità dei premi. Per le operazioni di disinvestimento (prestazioni in caso di decesso dell’Assicurato, riscatti totali e parziali, switch e recessi) è il secondo giorno lavorativo della settimana successiva alla data convenzionale di ricevimento (Cfr. Glossario) da parte di Cattolica Life delle relative richieste opportunamente presentate alla Compagnia, come previsto dall’art. 14 delle Condizioni contrattuali.</p> <p>La suddetta regola di calcolo vale fatto salvo il verificarsi di eventi di Turbativa dell’OICR, intendendosi con questo qualsiasi evento che impedisca, sospenda, alteri o renda impossibile la valorizzazione delle quote dell’OICR.</p>
<b>Importo minimo investibile</b>	1.000,00 Euro

<b>Nome</b>	<b>PIMCO Funds Global Investors Series PLC - Unconstrained Bond (Eur Hedged)</b> Armonizzato
<b>Gestore</b>	<b>PIMCO Funds: Global Investors Series plc</b> Styne House, Upper Hatch Street, Dublin 2, Ireland <a href="http://www.europe.pimco-funds.com">www.europe.pimco-funds.com</a>
<b>Categoria</b>	Obbligazionari Misti Internazionali (OMI)
<b>Altre informazioni</b>	<b>Codice ISIN:</b> IE00B4R5BP74 <b>Valuta di denominazione:</b> Euro <b>Data Inizio operatività del OICR:</b> Giugno 2009 <b>Politica di distribuzione dei dividendi:</b> ad Accumulazione <b>Area Geografica:</b> Globale
<b>Tipologia di gestione</b>	<p><b>Tipologia di gestione:</b> <i>a benchmark</i></p> <p><b>Obiettivo della gestione:</b> lo stile di gestione attivo del fondo persegue l’obiettivo di incrementare l’importo originariamente investito.</p> <p>Il fondo investe principalmente in una gamma di titoli a reddito fisso (cioè prestiti che pagano un tasso d’interesse fisso o variabile) emessi da società o governi di tutto il mondo. Il fondo potrà detenere anche altre monete e titoli denominati in altre monete. Il consulente per gli investimenti sceglierà titoli con date di rimborso diverse in base alle sue previsioni circa le variazioni nei tassi d’interesse e di cambio. Il fondo può investire in misura sostanziale nei mercati emergenti, cioè quelle economie che - in termini di investimento - sono ancora in via di sviluppo.</p> <p>I titoli saranno di "categoria investimento" e di "categoria speculativa", in base alla classificazione delle agenzie di valutazione internazionali.</p>

	<p>I titoli di categoria investimento, pur generando un livello di reddito potenzialmente inferiore a quelli di categoria speculativa, sono considerati meno rischiosi.</p> <p>Il fondo può investire in strumenti derivati (come per esempio futures, opzioni e swap) anziché direttamente nei titoli sottostanti. Il rendimento dei derivati è legato all'andamento dell'attività sottostante.</p> <p>Si cercherà di eliminare l'impatto delle variazioni dei tassi di cambio tra USD e EUR mediante una copertura (ossia un'operazione valutaria che può proteggere contro tali variazioni) e ciò potrebbe incidere sul valore della categoria di azioni.</p> <p><b>Benchmark di riferimento del OICR:</b> 100 % 1M Euribor</p>
Orizzonte temporale d'investimento consigliato	<b>L'orizzonte temporale d'investimento consigliato è di 5 anni.</b>
Profilo di rischio	Medio
Commissioni annuali di gestione	<p>La commissione di gestione applicata dalla SGR è pari a 0,90%.</p> <p>La commissione di gestione totale a carico dell'Investitore-Contraente è data dalla somma della commissione di gestione applicata dalla SGR e dalla commissione di gestione applicata dall'Impresa di Assicurazione.</p> <p>Il valore di retrocessione attuale riconosciuto dalla SGR su tale OICR è pari a 0,00% della commissione di gestione applicata dal fondo. Tale valore viene corrisposto al cliente trimestralmente tramite un incremento delle quote possedute dall'Investitore-Contraente.</p>
Valorizzazione dell'investimento	<p>Il valore unitario delle quote dell'OICR viene calcolato giornalmente dalla Società di Gestione, tranne nei giorni di chiusura delle Borse. Il valore unitario delle quote è pubblicato giornalmente su "Il Sole 24 Ore" direttamente dalla Società di Gestione e settimanalmente sul sito della Compagnia <a href="http://www.cattolicalife.ie">www.cattolicalife.ie</a>.</p> <p>Riguardo al presente contratto assicurativo, il giorno di riferimento per il calcolo del valore di polizza per le operazioni di investimento (versamenti di premi iniziali e aggiuntivi) è il secondo giorno lavorativo della settimana successiva al giorno in cui la Compagnia di Assicurazione ha la disponibilità dei premi. Per le operazioni di disinvestimento (prestazioni in caso di decesso dell'Assicurato, riscatti totali e parziali, switch e renessi) è il secondo giorno lavorativo della settimana successiva alla data convenzionale di ricevimento (Cfr. Glossario) da parte di Cattolica Life delle relative richieste opportunamente presentate alla Compagnia, come previsto dall'art. 14 delle Condizioni contrattuali.</p> <p>La suddetta regola di calcolo vale fatto salvo il verificarsi di eventi di Turbativa dell'OICR, intendendosi con questo qualsiasi evento che impedisca, sospenda, alteri o renda impossibile la valorizzazione delle quote dell'OICR.</p>
Importo minimo investibile	1.000,00 Euro

Nome	<b>Franklin Templeton Investment Funds - Templeton Global Total Return Fund</b> Armonizzato
Gestore	<b>Franklin Templeton Investment Funds</b>



	8 A, rue Albert Borschette, L-1246 Lussemburgo <a href="http://www.franklintempleton.lu">www.franklintempleton.lu</a>
Categoria	Obbligazionari Misti Internazionali (OMI)
Altre informazioni	<b>Codice ISIN:</b> LU0260870661 <b>Valuta di denominazione:</b> Euro <b>Data Inizio operatività del OICR:</b> Settembre 2006 <b>Politica di distribuzione dei dividendi:</b> ad Accumulazione <b>Area Geografica:</b> Globale
Tipologia di gestione	<b>Tipologia di gestione:</b> a <i>benchmark</i> .  <b>Obiettivo della gestione:</b> lo stile di gestione attivo proposta del fondo persegue l’obiettivo di massimizzare il rendimento totale ottenendo un aumento del valore dei suoi investimenti, generando reddito e guadagnando con i cambi monetari a medio – lungo termine. Il Fondo investe principalmente in obbligazioni di qualunque qualità (compresi titoli di qualità inferiore come per esempio titoli non-investment grade) emesse da governi, entità legate a governi e/o società in qualsiasi mercato sviluppato o emergente. Il Fondo può investire in misura minore in titoli garantiti da ipoteche e da attività, in obbligazioni di entità sovranazionali, come per esempio la Banca Europea per gli Investimenti ed in titoli insolventi (limitatamente al 10% delle attività). Il Fondo può fare ricorso a strumenti derivati a fini di copertura e investimento, utilizzati come strumento di gestione attiva.  <b>Benchmark di riferimento del OICR:</b> 100 % Barclays Multiverse Index
Orizzonte temporale d’investimento consigliato	<b>L’orizzonte temporale d’investimento consigliato è di 9 anni.</b>
Profilo di rischio	Medio-Alto
Commissioni annuali di gestione	La commissione di gestione applicata dalla SGR è pari a 1,05%.  La commissione di gestione totale a carico dell’Investitore-Contraente è data dalla somma della commissione di gestione applicata dalla SGR e dalla commissione di gestione applicata dall’Impresa di Assicurazione.  Il valore di retrocessione attuale riconosciuto dalla SGR su tale OICR e’ pari a 52,38% della commissione di gestione applicata dal fondo. Tale valore viene corrisposto al cliente trimestralmente tramite un incremento delle quote possedute dall’Investitore-Contraente.
Valorizzazione dell’investimento	Il valore unitario delle quote dell’OICR viene calcolato giornalmente dalla Società di Gestione, tranne nei giorni di chiusura delle Borse. Il valore unitario delle quote è pubblicato giornalmente su “Il Sole 24 Ore” direttamente dalla Società di Gestione e settimanalmente sul sito della Compagnia <a href="http://www.cattolicalife.ie">www.cattolicalife.ie</a> . Riguardo al presente contratto assicurativo, il giorno di riferimento per il calcolo del valore di polizza per le operazioni di investimento (versamenti di premi iniziali e aggiuntivi) è il secondo giorno lavorativo della settimana successiva al giorno in cui la Compagnia di Assicurazione ha la disponibilità dei premi. Per le operazioni di disinvestimento (prestazioni in caso di decesso dell’Assicurato, riscatti totali e parziali, switch e recessi) è il secondo giorno lavorativo della settimana successiva

	<p>alla data convenzionale di ricevimento (Cfr. Glossario) da parte di Cattolica Life delle relative richieste opportunamente presentate alla Compagnia, come previsto dall'art. 14 delle Condizioni contrattuali.</p> <p>La suddetta regola di calcolo vale fatto salvo il verificarsi di eventi di Turbativa dell'OICR, intendendosi con questo qualsiasi evento che impedisca, sospenda, alteri o renda impossibile la valorizzazione delle quote dell'OICR.</p>
Importo minimo investibile	1.000,00 Euro

Nome	<p><b>PIMCO Funds Global Investors Series PLC - Diversified Income Fund (Eur Hedged)</b></p> <p>Armonizzato</p>
Gestore	<p><b>PIMCO Funds: Global Investors Series plc</b></p> <p>Styne House, Upper Hatch Street, Dublin 2, Ireland</p> <p><a href="http://www.europe.pimco-funds.com">www.europe.pimco-funds.com</a></p>
Categoria	Obbligazionari Misti Internazionali (OMI)
Altre informazioni	<p><b>Codice ISIN:</b> IE00B1JC0H05</p> <p><b>Valuta di denominazione:</b> Euro</p> <p><b>Data Inizio operatività del OICR:</b> Febbraio 2007</p> <p><b>Politica di distribuzione dei dividendi:</b> ad Accumulazione</p> <p><b>Area Geografica:</b> Globale</p>
Tipologia di gestione	<p><b>Tipologia di gestione:</b> a <i>benchmark</i></p> <p><b>Obiettivo della gestione:</b> lo stile di gestione attivo del fondo persegue l'obiettivo di generare con prudenza un rendimento totale derivante dalla combinazione di reddito e incremento del capitale.</p> <p>Il fondo investe principalmente in una gamma di titoli a reddito fisso (cioè prestiti che pagano un tasso d'interesse fisso o variabile) emessi da società di tutto il mondo, inclusi paesi con mercati emergenti. I titoli saranno principalmente denominati in monete dei mercati sviluppati.</p> <p>Il fondo può investire in misura sostanziale nei mercati emergenti, cioè quelle economie che - in termini di investimento - sono ancora in via di sviluppo.</p> <p>I titoli saranno di "categoria investimento" e di "categoria speculativa", in base alla classificazione delle agenzie di valutazione internazionali.</p> <p>I titoli di categoria investimento generano un livello di reddito potenzialmente inferiore a quelli di categoria speculativa e sono considerati meno rischiosi.</p> <p>Il fondo può investire in strumenti derivati (come per esempio futures, opzioni e swap) anziché direttamente nei titoli sottostanti. Il rendimento dei derivati è legato all'andamento dell'attività sottostante.</p> <p>Si cercherà di eliminare l'impatto delle variazioni dei tassi di cambio tra USD e EUR mediante una copertura (ossia un'operazione valutaria che può proteggere contro tali variazioni) e ciò potrebbe incidere sul valore della categoria di azioni.</p> <p><b>Benchmark di riferimento del OICR:</b> 1/3 Barclays Capital Global Aggregate Credit, 1/3 BofA Merrill Lynch Global High Yield BB-B Rated Constrained, 1/3 JPMorgan EMBI Global Indices (EUR hedged)</p>
Orizzonte temporale d'investimento	<p><b>L'orizzonte temporale d'investimento consigliato è di 8 anni.</b></p>

consigliato	
Profilo di rischio	Medio-Alto
Commissioni annuali di gestione	<p>La commissione di gestione applicata dalla SGR è pari a 0,69%.</p> <p>La commissione di gestione totale a carico dell'Investitore-Contraente è data dalla somma della commissione di gestione applicata dalla SGR e dalla commissione di gestione applicata dall'Impresa di Assicurazione.</p> <p>Il valore di retrocessione attuale riconosciuto dalla SGR su tale OICR e' pari a 0,00% della commissione di gestione applicata dal fondo. Tale valore viene corrisposto al cliente trimestralmente tramite un incremento delle quote possedute dall'Investitore-Contraente.</p>
Valorizzazione dell'investimento	<p>Il valore unitario delle quote dell'OICR viene calcolato giornalmente dalla Società di Gestione, tranne nei giorni di chiusura delle Borse. Il valore unitario delle quote è pubblicato giornalmente su "Il Sole 24 Ore" direttamente dalla Società di Gestione e settimanalmente sul sito della Compagnia <a href="http://www.cattolicalife.ie">www.cattolicalife.ie</a>.</p> <p>Riguardo al presente contratto assicurativo, il giorno di riferimento per il calcolo del valore di polizza per le operazioni di investimento (versamenti di premi iniziali e aggiuntivi) è il secondo giorno lavorativo della settimana successiva al giorno in cui la Compagnia di Assicurazione ha la disponibilità dei premi. Per le operazioni di disinvestimento (prestazioni in caso di decesso dell'Assicurato, riscatti totali e parziali, switch e recessi) è il secondo giorno lavorativo della settimana successiva alla data convenzionale di ricevimento (Cfr. Glossario) da parte di Cattolica Life delle relative richieste opportunamente presentate alla Compagnia, come previsto dall'art. 14 delle Condizioni contrattuali.</p> <p>La suddetta regola di calcolo vale fatto salvo il verificarsi di eventi di Turbativa dell'OICR, intendendosi con questo qualsiasi evento che impedisca, sospenda, alteri o renda impossibile la valorizzazione delle quote dell'OICR.</p>
Importo minimo investibile	1.000,00 Euro

OICR PROTEZIONE DINAMICA

1) Protezione Dinamica

Nome	JPMorgan Mansart Multi-Asset Protect 80 Fund
Gestore	J.P. Morgan Mansart Management Limited 25 Bank Street, Canary Wharf London E14 5JP United Kingdom <a href="http://www.jpmorganmansart.com/mansart/">www.jpmorganmansart.com/mansart/</a>
Categoria	Protezione Dinamica
Altre informazioni	Codice ISIN: IE00BYQQ1397 Valuta di denominazione: Euro Data Inizio operatività del OICR: Giugno 2016 Politica di distribuzione dei dividendi: ad Accumulazione Area Geografica: Globale

<b>Tipologia di gestione</b>	<p><b>Tipologia di gestione:</b> Flessibile</p> <p><b>Obiettivo della gestione:</b> lo stile di gestione attivo del fondo persegue l’obiettivo di generare una crescita del valore dell’investimento a medio-lungo termine, fornendo al contempo una protezione pari ad un minimo dell’ 80% del valore massimo che le quote del Fondo abbiano mai conseguito durante qualsiasi giorno lavorativo dalla data di lancio del Fondo stesso. I rendimenti del portafoglio d’investimento sono legati ai risultati di un paniere di investimenti, che include strumenti azionari ed obbligazionari diversificati e globali, compresi strumenti legati a mercati di paesi emergenti su decisione del gestore del Fondo (J.P. Morgan Mansart Management Limited) prendendo in considerazione i consigli di JPMorgan Asset Management (UK) Limited. La componente di liquidità mira a fornire rendimenti analoghi, ma non necessariamente identici, all’EONIA.</p> <p><b>Benchmark di riferimento del OICR:</b> n.a.</p>
<b>Orizzonte temporale d’investimento consigliato</b>	<p>L’orizzonte temporale d’investimento consigliato è di 8 anni.</p>
<b>Profilo di rischio</b>	<p>Medio-alto</p>
<b>Commissioni annuali di gestione</b>	<p>La commissione di gestione applicata dalla SGR è pari a 0,58%.</p> <p>La commissione di gestione totale a carico dell’Investitore-Contraente è data dalla somma della commissione di gestione applicata dalla SGR e dalla commissione di gestione applicata dall’Impresa di Assicurazione.</p> <p>Il valore di retrocessione attuale riconosciuto dalla SGR su tale OICR e’ pari a 0,00% della commissione di gestione applicata dal fondo. Tale valore viene corrisposto al cliente trimestralmente tramite un incremento delle quote possedute dall’Investitore-Contraente.</p>
<b>Valorizzazione dell’investimento</b>	<p>Il valore unitario delle quote dell’OICR viene calcolato giornalmente dalla Società di Gestione, tranne nei giorni di chiusura delle Borse. Il valore unitario delle quote è pubblicato giornalmente su “Il Sole 24 Ore” direttamente dalla Società di Gestione e settimanalmente sul sito della Compagnia <a href="http://www.cattolicallife.ie">www.cattolicallife.ie</a>.</p> <p>Riguardo al presente contratto assicurativo, il giorno di riferimento per il calcolo del valore di polizza per le operazioni di investimento (versamenti di premi iniziali e aggiuntivi) è il secondo giorno lavorativo della settimana successiva al giorno in cui la Compagnia di Assicurazione ha la disponibilità dei premi. Per le operazioni di disinvestimento (prestazioni in caso di decesso dell’Assicurato, riscatti totali e parziali, switch e recessi) è il secondo giorno lavorativo della settimana successiva alla data convenzionale di ricevimento (Cfr. Glossario) da parte di Cattolica Life delle relative richieste opportunamente presentate alla Compagnia, come previsto dall’art. 14 delle Condizioni contrattuali.</p> <p>La suddetta regola di calcolo vale fatto salvo il verificarsi di eventi di Turbativa dell’OICR, intendendosi con questo qualsiasi evento che impedisca, sospenda, alteri o renda impossibile la valorizzazione delle quote dell’OICR.</p>
<b>Importo minimo investibile</b>	<p>1.000,00 Euro</p>

Nome	JPMorgan Mansart Multi-Asset Protect 85 Fund
Gestore	J.P. Morgan Mansart Management Limited 25 Bank Street, Canary Wharf London E14 5JP United Kingdom <a href="http://www.jpmorganmansart.com/mansart/">www.jpmorganmansart.com/mansart/</a>
Categoria	Protezione Dinamica
Altre informazioni	Codice ISIN: IE00BYQQ1843 Valuta di denominazione: Euro Data Inizio operatività del OICR: Giugno 2016 Politica di distribuzione dei dividendi: ad Accumulazione Area Geografica: Globale
Tipologia di gestione	<b>Tipologia di gestione:</b> Flessibile  <b>Obiettivo della gestione:</b> lo stile di gestione attivo del fondo persegue l’obiettivo di generare una creacita del valore dell’investimento a medio-lungo termine, fornendo al contempo una protezione pari ad un minimo dell’85% del valore massimo che le quote del Fondo abbiano mai conseguito durante qualsiasi giorno lavorativo dalla data di lancio del Fondo stesso. I rendimenti del portafoglio d’investimento sono legati ai risultati di un paniere di investimenti, che include strumenti azionari ed obbligazionari diversificati e globali, compresi strumenti legati a mercati di paesi emergenti su decisione del gestore del Fondo (J.P. Morgan Mansart Management Limited) prendendo in considerazione i consigli di JPMorgan Asset Management (UK) Limited. La componente di liquidità mira a fornire rendimenti analoghi, ma non necessariamente identici, all’EONIA.  <b>Benchmark di riferimento del OICR:</b> n.a.
Orizzonte temporale d’investimento consigliato	L’orizzonte temporale d’investimento consigliato è di 8 anni.
Profilo di rischio	Medio-alto
Commissioni annuali di gestione	La commissione di gestione applicata dalla SGR è pari a 0,58%.  La commissione di gestione totale a carico dell’Investitore-Contraente è data dalla somma della commissione di gestione applicata dalla SGR e dalla commissione di gestione applicata dall’Impresa di Assicurazione.  Il valore di retrocessione attuale riconosciuto dalla SGR su tale OICR e’ pari a 0,00% della commissione di gestione applicata dal fondo. Tale valore viene corrisposto al cliente trimestralmente tramite un incremento delle quote possedute dall’Investitore-Contraente.
Valorizzazione dell’investimento	Il valore unitario delle quote dell’OICR viene calcolato giornalmente dalla Società di Gestione, tranne nei giorni di chiusura delle Borse. Il valore unitario delle quote è pubblicato giornalmente su “Il Sole 24 Ore” direttamente dalla Società di Gestione e settimanalmente sul sito della Compagnia <a href="http://www.cattolicalife.ie">www.cattolicalife.ie</a> . Riguardo al presente contratto assicurativo, il giorno di riferimento per il calcolo del valore di polizza per le operazioni di investimento (versamenti di premi iniziali e aggiuntivi) è il secondo giorno lavorativo della settimana successiva al giorno in cui



	<p>la Compagnia di Assicurazione ha la disponibilità dei premi. Per le operazioni di disinvestimento (prestazioni in caso di decesso dell'Assicurato, riscatti totali e parziali, switch e recessi) è il secondo giorno lavorativo della settimana successiva alla data convenzionale di ricevimento (Cfr. Glossario) da parte di Cattolica Life delle relative richieste opportunamente presentate alla Compagnia, come previsto dall'art. 14 delle Condizioni contrattuali.</p> <p>La suddetta regola di calcolo vale fatto salvo il verificarsi di eventi di Turbativa dell'OICR, intendendosi con questo qualsiasi evento che impedisca, sospenda, alteri o renda impossibile la valorizzazione delle quote dell'OICR.</p>
Importo minimo investibile	1.000,00 Euro

Nome	JPMorgan Mansart Multi-Asset Protect 90 Fund
Gestore	J.P. Morgan Mansart Management Limited 25 Bank Street, Canary Wharf London E14 5JP United Kingdom <a href="http://www.jpmorganmansart.com/mansart/">www.jpmorganmansart.com/mansart/</a>
Categoria	Protezione Dinamica
Altre informazioni	Codice ISIN: IE00BYQQ1B70 Valuta di denominazione: Euro Data Inizio operatività del OICR: Giugno 2016 Politica di distribuzione dei dividendi: ad Accumulazione Area Geografica: Globale
Tipologia di gestione	<p>Tipologia di gestione: Flessibile</p> <p><b>Obiettivo della gestione:</b> lo stile di gestione attivo proposto dal fondo persegue principalmente l'obiettivo di generare una crescita del valore dell'investimento a medio-lungo termine, fornendo al contempo una protezione pari ad un minimo del 90% del valore massimo che le quote del Fondo abbiano mai conseguito durante qualsiasi giorno lavorativo dalla data di lancio del Fondo stesso. I rendimenti del portafoglio d'investimento sono legati ai risultati di un paniere di investimenti, che include strumenti azionari ed obbligazionari diversificati e globali, compresi strumenti legati a mercati di paesi emergenti, su decisione del gestore del Fondo (J.P. Morgan Mansart Management Limited) prendendo in considerazione i consigli di JPMorgan Asset Management (UK) Limited. La componente di liquidità mira a fornire rendimenti analoghi, ma non necessariamente identici, all'EONIA.</p> <p><b>Benchmark di riferimento del OICR:</b> n.a.</p>
Orizzonte temporale d'investimento consigliato	L'orizzonte temporale d'investimento consigliato è di 8 anni.
Profilo di rischio	Medio-alto
Commissioni annuali di gestione	<p>La commissione di gestione applicata dalla SGR è pari a 0,46%.</p> <p>La commissione di gestione totale a carico dell'Investitore-Contraente è data dalla somma della commissione di gestione applicata dalla SGR e dalla commissione di gestione applicata dall'Impresa di Assicurazione.</p>

	<p>Il valore di retrocessione attuale riconosciuto dalla SGR su tale OICR e' pari a 0,00% della commissione di gestione applicata dal fondo. Tale valore viene corrisposto al cliente trimestralmente tramite un incremento delle quote possedute dall'Investitore-Contraente.</p>
Valorizzazione dell'investimento	<p>Il valore unitario delle quote dell'OICR viene calcolato giornalmente dalla Società di Gestione, tranne nei giorni di chiusura delle Borse. Il valore unitario delle quote è pubblicato giornalmente su "Il Sole 24 Ore" direttamente dalla Società di Gestione e settimanalmente sul sito della Compagnia <a href="http://www.cattolicalife.ie">www.cattolicalife.ie</a>.</p> <p>Riguardo al presente contratto assicurativo, il giorno di riferimento per il calcolo del valore di polizza per le operazioni di investimento (versamenti di premi iniziali e aggiuntivi) è il secondo giorno lavorativo della settimana successiva al giorno in cui la Compagnia di Assicurazione ha la disponibilità dei premi. Per le operazioni di disinvestimento (prestazioni in caso di decesso dell'Assicurato, riscatti totali e parziali, switch e recessi) è il secondo giorno lavorativo della settimana successiva alla data convenzionale di ricevimento (Cfr. Glossario) da parte di Cattolica Life delle relative richieste opportunamente presentate alla Compagnia, come previsto dall'art. 14 delle Condizioni contrattuali.</p> <p>La suddetta regola di calcolo vale fatto salvo il verificarsi di eventi di Turbativa dell'OICR, intendendosi con questo qualsiasi evento che impedisca, sospenda, alteri o renda impossibile la valorizzazione delle quote dell'OICR.</p>
Importo minimo investibile	1.000,00 Euro

OICR BILANCIATI/TOTAL RETURN

1) Bilanciato Total Return

Nome	<b>Carmignac Patrimoine</b> Armonizzato
Gestore	<b>Carmignac Gestion</b> Place Vendome 24, 75001 Paris, France <a href="http://www.carmignac.com">www.carmignac.com</a>
Categoria	Bilanciati (BIL)
Altre informazioni	<b>Codice ISIN:</b> FR0010135103 <b>Valuta di denominazione:</b> Euro <b>Data Inizio operatività del OICR:</b> Ottobre 1989 <b>Politica di distribuzione dei dividendi:</b> ad Accumulazione <b>Area Geografica:</b> Globale
Tipologia di gestione	<b>Tipologia di gestione:</b> a <i>benchmark</i>  <b>Obiettivo della gestione:</b> lo stile di gestione attivo persegue l'obiettivo di sovraperformare il proprio indice di riferimento in un orizzonte temporale di oltre 3 anni. L'Indice di riferimento è l'indice composto per il 50% dall'indice internazionale MSCI AC WORLD NR (USD) convertito in euro e calcolato dividendi netti reinvestiti, e per il 50% dall'indice obbligazionario internazionale Citigroup WGBI All Maturities calcolato includendo il reinvestimento delle cedole. L'indice di

	<p>riferimento viene ribilanciato con frequenza annuale.</p> <p>Le fonti di performance del fondo sono:</p> <ul style="list-style-type: none"><li>- Azioni: il fondo ha un'esposizione non superiore al 50% del patrimonio netto alle azioni internazionali (qualsiasi capitalizzazione, senza vincoli settoriali o geografici, mercati emergenti inclusi entro il limite del 25% del patrimonio netto).</li><li>- Strumenti a reddito fisso: il patrimonio netto del fondo è investito tra il 50 e il 100% in strumenti obbligazionari a tasso fisso e/o variabile di emittenti pubblici e/o privati e in strumenti monetari. Le posizioni obbligazionarie detenute dal fondo devono avere mediamente un rating corrispondente almeno alla classe "investment grade" (ossia almeno BBB-/Baa3 assegnato dalle agenzie di rating). Gli strumenti a reddito fisso dei mercati emergenti non possono superare il 25% del patrimonio netto.</li><li>- Valute: il fondo può utilizzare, a fini di investimento e di copertura, valute diverse da quella in cui è calcolato il NAV.</li></ul> <p>Il fondo può investire in obbligazioni convertibili dell'area euro, internazionali e dei mercati emergenti.</p> <p>Può utilizzare, con finalità di investimento e/o di copertura del portafoglio, strumenti finanziari a termine fisso o condizionato (su azioni, tassi o valute), negoziati su mercati regolamentati o over-the-counter. L'esposizione in derivati su tassi e azioni non può superare il 100% del patrimonio del fondo.</p> <p>Il fondo può investire in quote o azioni di OICVM entro il limite del 10% del patrimonio netto.</p> <p><b>Benchmark di riferimento del OICR:</b> 50% MSCI ACWorld NR (USD) (convertito in euro, dividendi netti reinvestiti) + 50% Citigroup WGBI all maturities (con reinvestimento cedole)</p>
Orizzonte temporale d'investimento consigliato	<p><b>L'orizzonte temporale d'investimento consigliato è di 9 anni.</b></p>
Profilo di rischio	<p>Medio-Alto</p>
Commissioni annuali di gestione	<p>La commissione di gestione applicata dalla SGR è pari a 1,50%</p> <p>La commissione di gestione totale a carico dell'Investitore-Contraente è data dalla somma della commissione di gestione applicata dalla SGR e dalla commissione di gestione applicata dall'Impresa di Assicurazione.</p> <p>Il valore di retrocessione attuale riconosciuto dalla SGR su tale OICR e' pari a 33,33% della commissione di gestione applicata dal fondo. Tale valore viene corrisposto al cliente trimestralmente tramite un incremento delle quote possedute dall'Investitore-Contraente.</p>
Valorizzazione dell'investimento	<p>Il valore unitario delle quote dell'OICR viene calcolato giornalmente dalla Società di Gestione, tranne nei giorni di chiusura delle Borse. Il valore unitario delle quote è pubblicato giornalmente su "Il Sole 24 Ore" direttamente dalla Società di Gestione e settimanalmente sul sito della Compagnia <a href="http://www.cattolicallife.ie">www.cattolicallife.ie</a>.</p> <p>Riguardo al presente contratto assicurativo, il giorno di riferimento per il calcolo del valore di polizza per le operazioni di investimento (versamenti di premi iniziali e aggiuntivi) è il secondo giorno lavorativo della settimana successiva al giorno in cui la Compagnia di Assicurazione ha la disponibilità dei premi. Per le operazioni di disinvestimento (prestazioni in caso di decesso dell'Assicurato, riscatti totali e parziali, switch e recessi) è il secondo giorno lavorativo della settimana successiva</p>

	alla data convenzionale di ricevimento (Cfr. Glossario) da parte di Cattolica Life delle relative richieste opportunamente presentate alla Compagnia, come previsto dall'art. 14 delle Condizioni contrattuali. La suddetta regola di calcolo vale fatto salvo il verificarsi di eventi di Turbativa dell'OICR, intendendosi con questo qualsiasi evento che impedisca, sospenda, alteri o renda impossibile la valorizzazione delle quote dell'OICR.
Importo minimo investibile	1.000,00 Euro

Nome	<b>PIMCO Funds Global Investors Series PLC - Global Multi-Asset Fund (Eur Hedged)</b> Armonizzato
Gestore	<b>PIMCO Funds: Global Investors Series plc</b> <b>Styne House, Upper Hatch Street, Dublin 2, Ireland</b> <b>www.europe.pimco-funds.com</b>
Categoria	Bilanciati (BIL)
Altre informazioni	<b>Codice ISIN:</b> IE00B639QZ24 <b>Valuta di denominazione:</b> Euro <b>Data Inizio operatività del OICR:</b> Aprile 2009 <b>Politica di distribuzione dei dividendi:</b> ad Accumulazione <b>Area Geografica:</b> Globale
Tipologia di gestione	<b>Tipologia di gestione:</b> flessibile  <b>Obiettivo della gestione:</b> Trattandosi di un fondo flessibile non risulta possibile individuare un benchmark rappresentativo della politica di gestione adottata pertanto è stato quantificato un intervallo di volatilità variabile dal 4,00% al 9,99% entro il quale si propone di operare al fine di mantenere il profilo di rischio indicato. lo stile di gestione attivo del fondo persegue l'obiettivo di generare con prudenza un rendimento totale derivante dalla combinazione di reddito e incremento del capitale. Può anche adottare misure per proteggersi contro eventi di mercato estremi. Il fondo investe in un'ampia gamma di attività di tutto il mondo. I titoli potranno essere denominati in dollari statunitensi; il fondo potrà tuttavia detenere anche altre monete e titoli denominati in altre monete. Il fondo investirà in azioni di società, titoli a reddito fisso (cioè prestiti che pagano un tasso d'interesse fisso o variabile) emessi da società o governi, fondi di investimento collettivo (che possono essere gestiti da PIMCO o società collegate a PIMCO) e liquidità. Il fondo potrà anche investire indirettamente in immobili e materie prime (usando derivati - come per esempio futures, opzioni e swap basati su indici - che sono legati all'aumento e al calo di altre attività, fondi negoziati in borsa e fondi di investimento immobiliare). Nella scelta delle attività, il consulente per gli investimenti valuta varie informazioni relative alle economie globali e alle previsioni di crescita dei diversi settori industriali e attività. Il fondo può investire in misura sostanziale nei mercati emergenti, cioè quelle economie che - in termini di investimento - sono ancora in via di sviluppo. Il fondo investirà solitamente dal 20% all'80% delle sue attività totali in azioni di società o titoli simili e sino al 25% in titoli legati a materie prime. Il rendimento dei derivati è legato all'andamento dell'attività sottostante.

	<p>Si cercherà di eliminare l'impatto delle variazioni dei tassi di cambio tra USD e EUR mediante una copertura (ossia un'operazione valutaria che può proteggere contro tali variazioni) e ciò potrebbe incidere sul valore della categoria di azioni.</p> <p><b>Benchmark di riferimento del OICR:</b> n.a.</p>
Orizzonte temporale d'investimento consigliato	<p><b>L'orizzonte temporale d'investimento consigliato è di 9 anni.</b></p>
Profilo di rischio	<p>Medio-Alto</p>
Commissioni annuali di gestione	<p>La commissione di gestione applicata dalla SGR è pari a 0,95%.</p> <p>La commissione di gestione totale a carico dell'Investitore-Contraente è data dalla somma della commissione di gestione applicata dalla SGR e dalla commissione di gestione applicata dall'Impresa di Assicurazione.</p> <p>Il valore di retrocessione attuale riconosciuto dalla SGR su tale OICR e' pari a 0,00% della commissione di gestione applicata dal fondo. Tale valore viene corrisposto al cliente trimestralmente tramite un incremento delle quote possedute dall'Investitore-Contraente.</p>
Valorizzazione dell'investimento	<p>Il valore unitario delle quote dell'OICR viene calcolato giornalmente dalla Società di Gestione, tranne nei giorni di chiusura delle Borse. Il valore unitario delle quote è pubblicato giornalmente su "Il Sole 24 Ore" direttamente dalla Società di Gestione e settimanalmente sul sito della Compagnia <a href="http://www.cattolicallife.ie">www.cattolicallife.ie</a>.</p> <p>Riguardo al presente contratto assicurativo, il giorno di riferimento per il calcolo del valore di polizza per le operazioni di investimento (versamenti di premi iniziali e aggiuntivi) è il secondo giorno lavorativo della settimana successiva al giorno in cui la Compagnia di Assicurazione ha la disponibilità dei premi. Per le operazioni di disinvestimento (prestazioni in caso di decesso dell'Assicurato, riscatti totali e parziali, switch e recessi) è il secondo giorno lavorativo della settimana successiva alla data convenzionale di ricevimento (Cfr. Glossario) da parte di Cattolica Life delle relative richieste opportunamente presentate alla Compagnia, come previsto dall'art. 14 delle Condizioni contrattuali.</p> <p>La suddetta regola di calcolo vale fatto salvo il verificarsi di eventi di Turbativa dell'OICR, intendendosi con questo qualsiasi evento che impedisca, sospenda, alteri o renda impossibile la valorizzazione delle quote dell'OICR.</p>
Importo minimo investibile	<p>1.000,00 Euro</p>

Nome	<p><b>Invesco Funds SICAV - Balanced Risk Allocation Fund</b></p> <p>Armonizzato</p>
Gestore	<p><b>Invesco Management S.A.</b></p> <p><b>19, rue de Bitbourg L-1273, Lussemburgo</b></p> <p><b><a href="http://www.invesco.com">www.invesco.com</a></b></p>
Categoria	<p>Bilanciati (BIL)</p>
Altre informazioni	<p><b>Codice ISIN:</b> LU0432616810</p> <p><b>Valuta di denominazione:</b> Euro</p> <p><b>Data Inizio operatività del OICR:</b> Settembre 2009</p> <p><b>Politica di distribuzione dei dividendi:</b> ad Accumulazione</p>



	<b>Area Geografica:</b> Globale
<b>Tipologia di gestione</b>	<b>Tipologia di gestione:</b> a <i>benchmark</i>  <b>Obiettivo della gestione:</b> lo stile di gestione attivo del fondo persegue l’obiettivo di ottenere reddito e incremento del capitale a lungo termine. Il Fondo intende acquisire esposizione principalmente ad azioni di società, strumenti obbligazionari e materie prime di tutto il mondo. Il Fondo acquisirà esposizione tramite strumenti finanziari derivati (strumenti complessi) e la sua esposizione totale potrà raggiungere il triplo del valore del Fondo.  <b>Benchmark di riferimento del OICR:</b> 60% MSCI World + 40% JPM Gov Bond
<b>Orizzonte temporale d’investimento consigliato</b>	<b>L’orizzonte temporale d’investimento consigliato è di 8 anni.</b>
<b>Profilo di rischio</b>	Medio-Alto
<b>Commissioni annuali di gestione</b>	La commissione di gestione applicata dalla SGR è pari a 0,75%.  La commissione di gestione totale a carico dell’Investitore-Contraente è data dalla somma della commissione di gestione applicata dalla SGR e dalla commissione di gestione applicata dall’Impresa di Assicurazione.  Il valore di retrocessione attuale riconosciuto dalla SGR su tale OICR e’ pari a 0,00% della commissione di gestione applicata dal fondo. Tale valore viene corrisposto al cliente trimestralmente tramite un incremento delle quote possedute dall’Investitore-Contraente.
<b>Valorizzazione dell’investimento</b>	Il valore unitario delle quote dell’OICR viene calcolato giornalmente dalla Società di Gestione, tranne nei giorni di chiusura delle Borse. Il valore unitario delle quote è pubblicato giornalmente su “Il Sole 24 Ore” direttamente dalla Società di Gestione e settimanalmente sul sito della Compagnia <a href="http://www.cattolicallife.ie">www.cattolicallife.ie</a> . Riguardo al presente contratto assicurativo, il giorno di riferimento per il calcolo del valore di polizza per le operazioni di investimento (versamenti di premi iniziali e aggiuntivi) è il secondo giorno lavorativo della settimana successiva al giorno in cui la Compagnia di Assicurazione ha la disponibilità dei premi. Per le operazioni di disinvestimento (prestazioni in caso di decesso dell’Assicurato, riscatti totali e parziali, switch e recessi) è il secondo giorno lavorativo della settimana successiva alla data convenzionale di ricevimento (Cfr. Glossario) da parte di Cattolica Life delle relative richieste opportunamente presentate alla Compagnia, come previsto dall’art. 14 delle Condizioni contrattuali. La suddetta regola di calcolo vale fatto salvo il verificarsi di eventi di Turbativa dell’OICR, intendendosi con questo qualsiasi evento che impedisca, sospenda, alteri o renda impossibile la valorizzazione delle quote dell’OICR.
<b>Importo minimo investibile</b>	1.000,00 Euro

<b>Nome</b>	<b>Franklin Templeton Investment Funds - Templeton Global Balanced Fund</b> Armonizzato
<b>Gestore</b>	<b>Franklin Templeton Investment Funds</b> 8 A, rue Albert Borschette, L-1246 Lussemburgo

	<b>www.franklintempleton.lu</b>
Categoria	Bilanciati (BIL)
Altre informazioni	<b>Codice ISIN:</b> LU0195953822 <b>Valuta di denominazione:</b> Euro <b>Data Inizio operatività del OICR:</b> Dicembre 2004 <b>Politica di distribuzione dei dividendi:</b> ad Accumulazione <b>Area Geografica:</b> Globale
Tipologia di gestione	<b>Tipologia di gestione:</b> a <i>benchmark</i>  <b>Obiettivo della gestione:</b> lo stile di gestione attivo del fondo persegue l’obiettivo di si prefigge di aumentare il valore dei suoi investimenti e generare reddito a medio - lungo termine. Il Fondo investe principalmente in azioni e titoli legati ad azioni emessi da società di qualunque dimensione, situate in qualsiasi paese, inclusi i mercati emergenti ed in obbligazioni emesse da governi e società situate in qualsiasi paese, inclusi i mercati emergenti (limitatamente al 40% delle attività). I portafogli azionari e obbligazionari del Fondo sono gestiti da due team separati che adottano strategie differenti. Il team azionario esegue un'analisi approfondita allo scopo di selezionare singoli titoli che a suo giudizio sono significativamente sottovalutati e destinati a offrire le migliori opportunità di aumento di valore a lungo termine. Il team obbligazionario valuta singolarmente ogni emittente esaminando al contempo le tendenze generali.  <b>Benchmark di riferimento del OICR:</b> 65% MSCI World + 35% JP Morgan Global Govt Bond
Orizzonte temporale d’investimento consigliato	<b>L’orizzonte temporale d’investimento consigliato è di 9 anni.</b>
Profilo di rischio	Medio-Alto
Commissioni annuali di gestione	La commissione di gestione applicata dalla SGR è pari a 1,30%.  La commissione di gestione totale a carico dell’Investitore-Contraente è data dalla somma della commissione di gestione applicata dalla SGR e dalla commissione di gestione applicata dall’Impresa di Assicurazione.  Il valore di retrocessione attuale riconosciuto dalla SGR su tale OICR e’ pari a 40,77% della commissione di gestione applicata dal fondo. Tale valore viene corrisposto al cliente trimestralmente tramite un incremento delle quote possedute dall’Investitore-Contraente.
Valorizzazione dell’investimento	Il valore unitario delle quote dell’OICR viene calcolato giornalmente dalla Società di Gestione, tranne nei giorni di chiusura delle Borse. Il valore unitario delle quote è pubblicato giornalmente su “Il Sole 24 Ore” direttamente dalla Società di Gestione e settimanalmente sul sito della Compagnia <a href="http://www.cattolicalife.ie">www.cattolicalife.ie</a> . Riguardo al presente contratto assicurativo, il giorno di riferimento per il calcolo del valore di polizza per le operazioni di investimento (versamenti di premi iniziali e aggiuntivi) è il secondo giorno lavorativo della settimana successiva al giorno in cui la Compagnia di Assicurazione ha la disponibilità dei premi. Per le operazioni di disinvestimento (prestazioni in caso di decesso dell’Assicurato, riscatti totali e parziali, switch e recessi) è il secondo giorno lavorativo della settimana successiva

	<p>alla data convenzionale di ricevimento (Cfr. Glossario) da parte di Cattolica Life delle relative richieste opportunamente presentate alla Compagnia, come previsto dall'art. 14 delle Condizioni contrattuali.</p> <p>La suddetta regola di calcolo vale fatto salvo il verificarsi di eventi di Turbativa dell'OICR, intendendosi con questo qualsiasi evento che impedisca, sospenda, alteri o renda impossibile la valorizzazione delle quote dell'OICR.</p>
<b>Importo minimo investibile</b>	1.000,00 Euro

Free Selection – Retail New Edition  
**SCHEMA SINTETICA – Informazioni specifiche**

**La parte “Informazioni Specifiche”, da consegnare obbligatoriamente all’Investitore-Contrattante prima della sottoscrizione, è volta ad illustrare le principali caratteristiche della combinazione libera.**

<b>Nome</b>	<b>Free Selection Retail New Edition Low</b> La presente proposta d’investimento è la rappresentazione esemplificativa di una combinazione libera di cinque OICR, ritenuta idonea dalla Compagnia a rappresentare in modo adeguato la propria offerta. L’informativa di dettaglio relativa a ciascun OICR è riportata nell’Allegato 1 alla Scheda Sintetica Informazioni Generali. La combinazione libera è inoltre descritta dettagliatamente nella Parte I del Prospetto d’Offerta.																						
<b>Gestore</b>	<b>La presente combinazione libera non è oggetto di specifiche attività di gestione nel corso della durata contrattuale in quanto l’impresa non ribilancia i relativi pesi, qualora, per effetto dell’andamento dei mercati, nel corso della durata contrattuale gli stessi dovessero variare.</b>																						
<b>Altre informazioni</b>	<b>Codice della Proposta d’investimento: 0071</b>  <b>Valuta di denominazione: Euro</b>  <b>Data Inizio operatività degli OICR:</b> Pictet Water: Novembre 2006 JPMorgan Europe Strategic Dividend: Febbraio 2005 PIMCO Global Real Return: Settembre 2003 Invesco Euro Corporate Bond: Marzo 2006 Schroders Euro Liquidity: Settembre 2001  <b>Politica di distribuzione dei dividendi:</b> gli OICR che compongono tale proposta d’investimento sono ad <b>accumulazione dei dividendi</b> . La presente Proposta d’investimento prevede la suddivisione del premio conferito negli OICR sopra indicati secondo le seguenti percentuali:																						
	<table border="1"> <thead> <tr> <th>OICR</th><th>ISIN</th><th>Gestore</th><th>Percentuale di investimento nella Combinazione Libera*</th></tr> </thead> <tbody> <tr> <td>Pictet Water</td><td>LU0104884860</td><td>Pictet</td><td>5%</td></tr> <tr> <td>JPMorgan Europe Strategic Dividend</td><td>LU0169527297</td><td>JPMorgan</td><td>5%</td></tr> <tr> <td>PIMCO Global Real Return</td><td>IE0033666466</td><td>PIMCO</td><td>10%</td></tr> <tr> <td>Invesco Euro Corporate Bond</td><td>LU0243957825</td><td>Invesco</td><td>30%</td></tr> </tbody> </table>	OICR	ISIN	Gestore	Percentuale di investimento nella Combinazione Libera*	Pictet Water	LU0104884860	Pictet	5%	JPMorgan Europe Strategic Dividend	LU0169527297	JPMorgan	5%	PIMCO Global Real Return	IE0033666466	PIMCO	10%	Invesco Euro Corporate Bond	LU0243957825	Invesco	30%		
OICR	ISIN	Gestore	Percentuale di investimento nella Combinazione Libera*																				
Pictet Water	LU0104884860	Pictet	5%																				
JPMorgan Europe Strategic Dividend	LU0169527297	JPMorgan	5%																				
PIMCO Global Real Return	IE0033666466	PIMCO	10%																				
Invesco Euro Corporate Bond	LU0243957825	Invesco	30%																				

	Schroders Euro Liquidity	LU0136043634	Schroders	50%
	<p>*La percentuale d'investimento si riferisce al premio versato.</p> <p>Le percentuali così determinate si riferiscono al momento dell'investimento. Si precisa che l'allocazione non è oggetto di alcuna attività di ribilanciamento automatico dell'investimento pertanto, i pesi effettivi di suddivisione fra i 5 OICR possono variare nel tempo a seguito del presumibile diverso andamento del valore unitario delle quote dei fondi stessi.</p> <p>La presente proposta d'investimento prevede la corresponsione di un premio unico. Il premio unico minimo è pari a 10.000,00 Euro. In qualsiasi momento della durata contrattuale è possibile effettuare versamenti aggiuntivi. Nel caso di versamenti unici aggiuntivi, l'Investitore contraente ha la facoltà di scegliere uno o più linee di investimento e fondi esterni appartenenti alle linee di investimento, a condizione che l'importo investito sia almeno pari a 5.000,00 Euro.</p> <p>L'importo minimo investibile in ogni singolo OICR è di 1.000,00 Euro.</p> <p>I dati quantitativi di seguito riportati fanno riferimento alla composizione iniziale sopra illustrata. Nel caso in cui l'allocazione scelta dall'Investitore-Contraente sia differente dall'esemplificazione riportata, i dati quantitativi sotto illustrati (tra cui l'orizzonte temporale, il profilo di rischio e i costi) possono subire variazioni rilevanti.</p>			

## STRUTTURA E RISCHI DELL'INVESTIMENTO FINANZIARIO

Tipologia di gestione	<b>Tipologia di gestione:</b> a <i>benchmark</i> .		
	<b>Obiettivo della gestione:</b> La combinazione degli OICR collegati alla presente proposta d'investimento persegue il duplice fine di conservazione del capitale investito e di crescita del valore delle Quote nel lungo periodo accrescere in un orizzonte temporale consigliato.		
	<b>Il Benchmark di riferimento della presente Combinazione libera, al momento della redazione del presente Prospetto d'offerta, risulta così composto:</b>		
	OICR	Benchmark	Peso percentuale
	Pictet Water	MSCI World Index (EUR)	5%
	JPMorgan Europe Strategic Dividend	MSCI Europe Total Return Net	5%
	PIMCO Global Real Return	Barclays World Gov Inflat-Linked Bond	10%
	Invesco Euro Corporate Bond	Merrill Lynch EMU Corporate Index	30%
	Schroders Euro Liquidity	Citigroup EUR 3 month Deposit Local Currency	50%



Orizzonte temporale d'investimento consigliato	L'orizzonte temporale d'investimento consigliato è di 5 anni.		
Profilo di rischio	La proposta d'investimento è caratterizzata da una gestione attiva che comporta un rilevante scostamento dal benchmark, pertanto l'investimento in tale proposta comporta un grado di rischio <b>medio-basso</b> . Il grado di rischio è indicatore sintetico qualitativo del profilo di rischio del fondo/comparto in termini di grado di variabilità dei rendimenti degli strumenti finanziari in cui è allocato il capitale investito. Il grado di rischio varia in una scala qualitativa tra basso, medio-basso, medio, medio-alto, alto e molto alto.		
Politica d'investimento	La seguente tabella riporta le Categorie relative ai singoli OICR sottostanti alla Combinazione Libera:		
	OICR	ISIN	Categoria
	Pictet Water	LU0104884860	Azionario Globale
	JPMorgan Europe Strategic Dividend	LU0169527297	Azionario Europeo
	PIMCO Global Real Return	IE0033666466	Obbligazionario Governativo
	Invesco Euro Corporate Bond	LU0243957825	Obbligazionario Corporate
	Schroders Euro Liquidity	LU0136043634	Mercato Monetario
	Lo stile di gestione attivo della presente proposta persegue principalmente due obiettivi: da un lato la conservazione del capitale e contestualmente la crescita delle quote del fondo nel lungo periodo.		
	Lo stile di gestione attivo è altresì orientato a creare un extra rendimento rispetto al parametro di riferimento, mantenendo un costante controllo del profilo di rischio assunto.		
	La combinazione Libera investe significativamente in OICR specializzati nei principali mercati azionari ed obbligazionari globali, ed è anche previsto l'investimento residuale in OICR specializzati nell'investimento in strumenti monetari dell'area Euro		
	In ogni caso non sono previsti vincoli di investimento specifici nei mercati sopra indicati.		
	Valuta di denominazione: Euro		
L'area geografica di riferimento è internazionale.			
La Combinazione Libera investe in OICR che possono investire sia in Emittenti governativi che Corporate.			
La Combinazione Libera può investire in strumenti finanziari derivati con lo scopo di ridurre il rischio di investimento, senza comunque alterare le finalità, il grado di rischio e le altre caratteristiche della stessa.			
Per le informazioni di dettaglio sui singoli OICR che sottostanti alla presente Proposta di investimento, si rimanda all'Allegato 1 alla Scheda Sintetica Informazioni Generali.			
Cattolica Life può investire in attivi non consentiti dalla normativa italiana in materia di			

	assicurazione sulla vita, previsti come attivi ammissibili a tal fine dalla normativa irlandese alla cui vigilanza finanziaria la compagnia è sottoposta in virtù delle disposizioni comunitarie.
<b>Garanzie</b>	L'impresa di assicurazione non offre alcuna garanzia di rimborso del capitale investito a scadenza o di rendimento minimo dell'investimento finanziario. Pertanto, per effetto dei rischi finanziari dell'investimento vi è la possibilità che l'investitore-contraente ottenga, al momento del rimborso, un ammontare inferiore al capitale investito. Analogamente l'investitore-contraente può ottenere in caso di disinvestimento anticipato per effetto di operazioni di switch, di riscatto totale o di richiesta della prestazione per il caso morte, un controvalore complessivo delle quote inferiore al premio versato.

Per le informazioni di dettaglio sulla struttura e sui rischi dell'investimento finanziario si rinvia alla Sez. B 1), Parte I del Prospetto d'Offerta.

## COSTI

<b>Tabella dell'investimento finanziario</b>	La seguente tabella illustra l'incidenza dei costi sull'investimento finanziario riferita sia al momento della sottoscrizione sia all'orizzonte temporale d'investimento consigliato. Con riferimento al momento della sottoscrizione, il premio versato al netto dei costi delle coperture assicurative dei rischi demografici e delle spese di emissione previste dal contratto rappresenta il capitale nominale; quest'ultima grandezza al netto dei costi di caricamento e degli altri costi iniziali, rappresenta il capitale investito.		
		MOMENTO DELLA SOTTOSCRIZIONE	ORIZZONTE TEMPORALE D'INVESTIMENTO CONSIGLIATO (VALORI SU BASE ANNUA)
	<b>VOCI DI COSTO</b>		
	<b>A</b>	COSTI DI CARICAMENTO	0%
	<b>B</b>	COMMISSIONI DI GESTIONE	2,34%
	<b>C</b>	COSTI DELLE GARANZIE E/O IMMUNIZZAZIONE	0%
	<b>D</b>	ALTRI COSTI CONTESTUALI AL VERSAMENTO	0%
	<b>E</b>	ALTRI COSTI SUCCESSIVI AL VERSAMENTO	0%
	<b>F</b>	BONUS E PREMI	0%
	<b>G</b>	COSTI DELLE COPERTURE ASSICURATIVE	0,10%
	<b>H</b>	SPESE DI EMISSIONE	0%
	<b>COMPONENTI DELL'INVESTIMENTO FINANZIARIO</b>		
	<b>I</b>	PREMIO VERSATO	100,00%
	<b>L=I – (G + H)</b>	CAPITALE NOMINALE	100,00%
	<b>M=L-(A+C+D-F)</b>	CAPITALE INVESTITO	100,00%
	Le commissioni di gestione sopra indicate sono calcolate ponderando le commissioni di gestione degli OICR per la percentuale di ripartizione assegnata al momento		

	<p>dell'investimento iniziale, per l'ipotesi di combinazione libera proposta. L'effettivo costo dipenderà dalla variazione, nel corso della durata contrattuale, di tali percentuali di ripartizione, in funzione del presumibile diverso andamento del valore unitario delle quote.</p> <p><b>Avvertenza: la tabella dell'investimento finanziario rappresenta un'esemplificazione realizzata con riferimento ai soli costi la cui applicazione non è subordinata ad alcuna condizione. Per un'illustrazione completa di tutti i costi applicati si rinvia alla Sez. C). Parte I del Prospetto d'Offerta.</b></p> <p><b>Si evidenzia che nel caso in cui l'allocazione scelta dall'Investitore-Contraente sia differente dall'esemplificazione riportata, i dati quantitativi illustrati possono subire variazioni rilevanti.</b></p>																		
Descrizione dei costi	<p>L'investimento non prevede un costo fisso di emissione.</p> <p>Non sono previsti costi di caricamento.</p> <p>Costi di "switch": lo "switch" può essere richiesto in qualsiasi momento. I primi dieci "switch" per ciascun anno contrattuale sono esenti da spese, mentre i successivi sono soggetti ad un costo unitario pari a 25,00 Euro.</p> <p>Costi di rimborso del capitale prima della scadenza: in caso di riscatto (totale o parziale) nel corso dei primi quattro anni di durata del contratto, è prevista l'applicazione, sulla base della tabella sotto riportata, di una commissione di riscatto variabile in funzione degli anni interamente trascorsi dalla decorrenza della polizza.</p>																		
	<table><tr><th>Anno di decorrenza</th><th>Penale</th><th>Coefficiente di riscatto</th></tr><tr><td>1^</td><td>4,0%</td><td>0,960</td></tr><tr><td>2^</td><td>3,0%</td><td>0,970</td></tr><tr><td>3^</td><td>2,0%</td><td>0,980</td></tr><tr><td>4^</td><td>1,0%</td><td>0,990</td></tr><tr><td>5^ e oltre</td><td>0</td><td>1,000</td></tr></table>	Anno di decorrenza	Penale	Coefficiente di riscatto	1^	4,0%	0,960	2^	3,0%	0,970	3^	2,0%	0,980	4^	1,0%	0,990	5^ e oltre	0	1,000
	Anno di decorrenza	Penale	Coefficiente di riscatto																
	1^	4,0%	0,960																
	2^	3,0%	0,970																
3^	2,0%	0,980																	
4^	1,0%	0,990																	
5^ e oltre	0	1,000																	
<p>Sono previsti costi che gravano sull'OICR e quindi indirettamente sull'Investitore-Contraente.</p>																			
<p>La Commissione di gestione totale a carico dell'Investitore-Contraente è data dalla somma della commissione di gestione applicata dal Gestore dell'OICR e dalla commissione di gestione applicata dalla Compagnia.</p> <p>Nella tabella riportata di seguito, il dettaglio delle commissioni di gestione relative a ciascuno dei 5 OICR sottostanti la presente Proposta d'investimento.</p>																			
<p>La Compagnia riattribuisce al patrimonio di ciascun OICR, a vantaggio dei sottoscrittori, i riconoscimenti commissionali retrocessi dai gestori dei singoli O.I.C.R. Per il dettaglio relativo alle commissioni riconosciute dai singoli OICR si rinvia alle informazioni contenute nell'Allegato 1 alla Scheda Sintetica Informazioni Generali.</p>																			

	OICR	Commissione annua di gestione applicata da Gestore dell'OICR	Commissione massima annua di gestione applicata dalla Compagnia
	Pictet Water	1,60%	2,30%
	JPMorgan Europe Strategic Dividend	1,50%	2,30%
	PIMCO Global Real Return	0,49%	1,90%
	Invesco Euro Corporate Bond	1,00%	1,90%
	Schroders Euro Liquidity	0,20%	1,50%

Gli O.I.C.R. prevedono commissioni di over performance.

È previsto il prelievo periodico annuale di un costo a copertura della “maggiorazione in caso di decesso”. Detto costo viene prelevato dalla Compagnia in funzione dell’andamento tecnico del portafoglio assicurato (ossia della incidenza dei sinistri rispetto ai premi) ed è pari allo 0,10% annuale del “Valore di Polizza”. Il contratto non prevede costi delle garanzie del contratto in quanto la Compagnia non offre nessuna garanzia di rendimento minimo, né di risultato.

Per le informazioni di dettaglio su costi, sulle agevolazioni e sul regime fiscale si rinvia alla Sez. C), Parte I del Prospetto d’Offerta.

## DATI PERIODICI

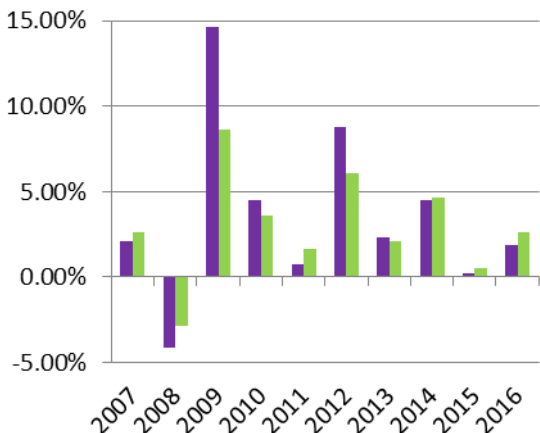
<b>Rendimento storico</b>	<p><b>Avvertenza: i rendimenti passati non sono indicativi di quelli futuri.</b></p>  <p><b>Legenda:</b>  <span style="color: green;">■</span> Benchmark <span style="color: purple;">■</span> Fondo</p>
	<p>I dati di rendimento della combinazione libera non includono i costi di sottoscrizione (né gli eventuali costi di rimborso) a carico dell’investitore contraente.</p>
	<p>I dati riportati sono stati determinati assumendola ripartizione iniziale dell’investimento nei Fondi interni componenti la combinazione libera e che tale ripartizione sia rimasta</p>

	costante negli anni rappresentati. Tale ripartizione potrebbe variare per effetti del presumibile diverso andamento delle quote dei fondi stessi. Il benchmark di riferimento è ottenuto assumendo la ripartizione iniziale dei benchmark di riferimento dei singoli Fondi.				
Totale expense ratio (TER)	0071 Free Selection		2016	2015	2014
	Commissioni	Totale	0,60%	0,60%	0,60%
		di gestione	0,60%	0,60%	0,60%
		di performance	0,00%	0,00%	0,00%
	TER degli OICR sottostanti		0.00%	0.00%	0.00%
	Spese di amministrazione e custodia		0.09%	0.09%	0.10%
	Spese revisione		0.00%	0.00%	0.00%
	Spese legali e giudiziarie		0.00%	0.00%	0.00%
	Spese di pubblicazione		0.00%	0.00%	0.00%
	Altri oneri		0.06%	0.06%	0.06%
	Totale		0.75%	0.75%	0.77%
	I dati riportati sono stati determinati considerando la ripartizione iniziale dei Fondi componenti la combinazione libera.				
Retrocessioni ai distributori	Tipo costo		Misura del costo		Quota parte percepita in media dai collocatori
	Spese di emissione		0,00%		0%
	Costi di caricamento		0%		100%
	Commissioni di gestione		1,74%		40%
INFORMAZIONI ULTERIORI					
Valorizzazione dell'investimento	Il valore unitario delle Quote degli OICR viene calcolato giornalmente dalla Società di Gestione, tranne nei giorni di chiusura delle Borse. Il valore unitario delle quote è pubblicato giornalmente su “Il Sole 24 Ore” direttamente dalla Società di Gestione e settimanalmente sul sito della Compagnia <a href="http://www.cattolicalife.ie">www.cattolicalife.ie</a> .				
	Riguardo al presente contratto assicurativo, il giorno di riferimento per il calcolo del valore di polizza per le operazioni di investimento (versamenti di premi iniziali e aggiuntivi) è il secondo giorno lavorativo della settimana successiva al giorno in cui la Compagnia di Assicurazione ha la disponibilità dei premi. Per le operazioni di disinvestimento (prestazioni in caso di decesso dell'Assicurato, riscatti totali e parziali, switch e recessi) è il secondo giorno lavorativo della settimana successiva alla data convenzionale di ricevimento (Cfr. Glossario) da parte di Cattolica Life delle relative richieste opportunamente presentate alla Compagnia, come previsto dall'art. 14 delle Condizioni contrattuali.				



	La suddetta regola di calcolo vale fatto salvo il verificarsi di eventi di Turbativa dell'OICR, intendendosi con questo qualsiasi evento che impedisca, sospenda, alteri o renda impossibile la valorizzazione delle quote dell'OICR.
--	---

**Avvertenza:** La scheda Sintetica del Prospetto d'offerta deve essere consegnata all'Investitore-Contraente, unitamente alle Condizioni del Contratto, prima della sottoscrizione.

Le informazioni Specifiche sono state depositate in Consob il 16 Giugno 2017 e sono valide dal 19 Giugno 2017. La Combinazione libera è offerta dal 19 Giugno 2017.

#### **DICHIARAZIONE DI RESPONSABILITÀ**

La Compagnia Cattolica Life con sede legale in Suite 2232, 26 Upper Pembroke Street, D02 X361 Dublin 2, Ireland si assume la responsabilità della veridicità e della completezza dei dati e delle notizie contenuti nella presente Scheda Sintetica, nonché della loro coerenza e comprensibilità.

**Il Rappresentante legale**  
**Federico Arpe**  
**Chief Executive Officer**



Free Selection – Retail New Edition  
**SCHEMA SINTETICA – Informazioni specifiche**

La parte “Informazioni Specifiche”, da consegnare obbligatoriamente all’Investitore-Contrattante prima della sottoscrizione, è volta ad illustrare le principali caratteristiche della combinazione libera.

### INFORMAZIONI GENERALI SULL’INVESTIMENTO FINANZIARIO

Nome	<p><b>Free Selection Retail New Edition Medium</b></p> <p>La presente proposta d’investimento è la rappresentazione esemplificativa di una combinazione libera di cinque OICR, ritenuta idonea dalla Compagnia a rappresentare in modo adeguato la propria offerta.</p> <p>L’informativa di dettaglio relativa a ciascun OICR è riportata nell’Allegato 1 alla Scheda Sintetica Informazioni Generali.</p> <p>La combinazione libera è inoltre descritta dettagliatamente nella Parte I del Prospetto d'Offerta.</p>												
Gestore	<p><b>La presente combinazione libera non è oggetto di specifiche attività di gestione nel corso della durata contrattuale in quanto l’impresa non ribilancia i relativi pesi, qualora, per effetto dell’andamento dei mercati, nel corso della durata contrattuale gli stessi dovessero variare.</b></p>												
Altre informazioni	<p><b>Codice della Proposta d’investimento: 0072</b></p> <p><b>Valuta di denominazione: Euro</b></p> <p><b>Data Inizio operatività degli OICR:</b> Pictet Water: Novembre 2006 JPMorgan Europe Strategic Dividend: Febbraio 2005 PIMCO Global Real Return: Settembre 2003 Invesco Euro Corporate Bond: Marzo 2006 Schroders Euro Liquidity: Settembre 2001</p> <p><b>Politica di distribuzione dei dividendi:</b> gli OICR che compongono tale proposta d’investimento sono ad <b>accumulazione dei dividendi</b>.</p> <p>La presente Proposta d’investimento prevede la suddivisione del premio conferito negli OICR sopra indicati secondo le seguenti percentuali:</p> <table><tr><th>OICR</th><th>ISIN</th><th>Gestore</th><th>Percentuale di investimento nella Combinazione Libera*</th></tr><tr><td>Pictet Water</td><td>LU0104884860</td><td>Pictet</td><td>10%</td></tr><tr><td>JPMorgan Europe Strategic Dividend</td><td>LU0169527297</td><td>JPMorgan</td><td>20%</td></tr></table>	OICR	ISIN	Gestore	Percentuale di investimento nella Combinazione Libera*	Pictet Water	LU0104884860	Pictet	10%	JPMorgan Europe Strategic Dividend	LU0169527297	JPMorgan	20%
OICR	ISIN	Gestore	Percentuale di investimento nella Combinazione Libera*										
Pictet Water	LU0104884860	Pictet	10%										
JPMorgan Europe Strategic Dividend	LU0169527297	JPMorgan	20%										

PIMCO Global Real Return	IE0033666466	PIMCO	25%
Invesco Euro Corporate Bond	LU0243957825	Invesco	30%
Schroders Euro Liquidity	LU0136043634	Schroders	15%

\*La percentuale d'investimento si riferisce al premio versato.

**Le percentuali così determinate si riferiscono al momento dell'investimento. Si precisa che l'allocazione non è oggetto di alcuna attività di ribilanciamento automatico dell'investimento pertanto, i pesi effettivi di suddivisione fra i 5 OICR possono variare nel tempo a seguito del presumibile diverso andamento del valore unitario delle quote dei fondi stessi.**

La presente proposta d'investimento prevede la corresponsione di un premio unico.

Il premio unico minimo è pari a 10.000,00 Euro. In qualsiasi momento della durata contrattuale è possibile effettuare versamenti aggiuntivi. Nel caso di versamenti unici aggiuntivi, l'Investitore contraente ha la facoltà di scegliere uno o più linee di investimento e fondi esterni appartenenti alle linee di investimento, a condizione che l'importo investito sia almeno pari a 5.000,00 Euro.

L'importo minimo investibile in ogni singolo OICR è di 1.000,00 Euro.

I dati quantitativi di seguito riportati fanno riferimento alla composizione iniziale sopra illustrata. Nel caso in cui l'allocazione scelta dall'Investitore-Contraente sia differente dall'esemplificazione riportata, i dati quantitativi sotto illustrati (tra cui l'orizzonte temporale, il profilo di rischio e i costi) possono subire variazioni rilevanti.

## STRUTTURA E RISCHI DELL'INVESTIMENTO FINANZIARIO

### Tipologia di gestione

**Tipologia di gestione:** *a benchmark.*

**Obiettivo della gestione:** La combinazione degli OICR collegati alla presente proposta d'investimento persegue il duplice fine di conservazione del capitale investito e di crescita del valore delle Quote nel lungo periodo accrescere in un orizzonte temporale consigliato.

**Il Benchmark di riferimento della presente Combinazione libera, al momento della redazione del presente Prospetto d'offerta, risulta così composto:**

OICR	Benchmark	Peso percentuale
Pictet Water	MSCI World Index (EUR)	10%
JPMorgan Europe Strategic Dividend	MSCI Europe Total Return Net	20%
PIMCO Global Real Return	Barclays World Gov Inflat-Linked Bond	25%
Invesco Euro Corporate Bond	Merrill Lynch EMU Corporate Index	30%
Schroders Euro Liquidity	Citigroup EUR 3 month Deposit Local Currency	15%

Orizzonte temporale d'investimento consigliato	L'orizzonte temporale d'investimento consigliato è di 9 anni.																		
Profilo di rischio	<p>La proposta d'investimento è caratterizzata da una gestione attiva che comporta un <b>rilevante</b> scostamento dal benchmark, pertanto l'investimento in tale proposta comporta un grado di rischio <b>medio-alto</b>.</p> <p>Il grado di rischio è indicatore sintetico qualitativo del profilo di rischio del fondo/comparto in termini di grado di variabilità dei rendimenti degli strumenti finanziari in cui è allocato il capitale investito. Il grado di rischio varia in una scala qualitativa tra basso, medio-basso, medio, medio-alto, alto e molto alto.</p>																		
Politica d'investimento	<p>La seguente tabella riporta le Categorie relative ai singoli OICR sottostanti alla Combinazione Libera:</p> <table><tr><th>OICR</th><th>ISIN</th><th>Categoria</th></tr><tr><td>Pictet Water</td><td>LU0104884860</td><td>Azionario Globale</td></tr><tr><td>JPMorgan Europe Strategic Dividend</td><td>LU0169527297</td><td>Azionario Europeo</td></tr><tr><td>PIMCO Global Real Return</td><td>IE0033666466</td><td>Obbligazionario Governativo</td></tr><tr><td>Invesco Euro Corporate Bond</td><td>LU0243957825</td><td>Obbligazionario Corporate</td></tr><tr><td>Schroders Euro Liquidity</td><td>LU0136043634</td><td>Mercato Monetario</td></tr></table> <p>Lo stile di gestione attivo della presente proposta persegue principalmente due obiettivi: da un lato la conservazione del capitale e contestualmente la crescita delle quote del fondo nel lungo periodo.</p> <p>Lo stile di gestione attivo è altresì orientato a creare un extra rendimento rispetto al parametro di riferimento, mantenendo un costante controllo del profilo di rischio assunto.</p> <p>La combinazione Libera investe significativamente in OICR specializzati nei principali mercati azionari ed obbligazionari globali, ed è anche previsto l'investimento residuale in OICR specializzati nell'investimento in strumenti monetari dell'area Euro</p> <p>In ogni caso non sono previsti vincoli di investimento specifici nei mercati sopra indicati.</p> <p>Valuta di denominazione: Euro</p> <p>L'area geografica di riferimento è internazionale.</p> <p>La Combinazione Libera investe in OICR che possono investire sia in Emittenti governativi che Corporate.</p> <p>La Combinazione Libera può investire in strumenti finanziari derivati con lo scopo di ridurre il rischio di investimento, senza comunque alterare le finalità, il grado di rischio e le altre caratteristiche della stessa.</p> <p>Per le informazioni di dettaglio sui singoli OICR che sottostanti alla presente Proposta di investimento, si rimanda all' Allegato 1 alla Scheda Sintetica Informazioni Generali.</p> <p><b>Cattolica Life può investire in attivi non consentiti dalla normativa italiana in materia di</b></p>	OICR	ISIN	Categoria	Pictet Water	LU0104884860	Azionario Globale	JPMorgan Europe Strategic Dividend	LU0169527297	Azionario Europeo	PIMCO Global Real Return	IE0033666466	Obbligazionario Governativo	Invesco Euro Corporate Bond	LU0243957825	Obbligazionario Corporate	Schroders Euro Liquidity	LU0136043634	Mercato Monetario
OICR	ISIN	Categoria																	
Pictet Water	LU0104884860	Azionario Globale																	
JPMorgan Europe Strategic Dividend	LU0169527297	Azionario Europeo																	
PIMCO Global Real Return	IE0033666466	Obbligazionario Governativo																	
Invesco Euro Corporate Bond	LU0243957825	Obbligazionario Corporate																	
Schroders Euro Liquidity	LU0136043634	Mercato Monetario																	

	assicurazione sulla vita, previsti come attivi ammissibili a tal fine dalla normativa irlandese alla cui vigilanza finanziaria la compagnia è sottoposta in virtù delle disposizioni comunitarie.
<b>Garanzie</b>	L'impresa di assicurazione non offre alcuna garanzia di rimborso del capitale investito a scadenza o di rendimento minimo dell'investimento finanziario. Pertanto, per effetto dei rischi finanziari dell'investimento vi è la possibilità che l'investitore-contraente ottenga, al momento del rimborso, un ammontare inferiore al capitale investito. Analogamente l'investitore-contraente può ottenere in caso di disinvestimento anticipato per effetto di operazioni di switch, di riscatto totale o di richiesta della prestazione per il caso morte, un controvalore complessivo delle quote inferiore al premio versato.

Per le informazioni di dettaglio sulla struttura e sui rischi dell'investimento finanziario si rinvia alla Sez. B 1), Parte I del Prospetto d'Offerta.

## COSTI

<b>Tabella dell'investimento finanziario</b>	La seguente tabella illustra l'incidenza dei costi sull'investimento finanziario riferita sia al momento della sottoscrizione sia all'orizzonte temporale d'investimento consigliato. Con riferimento al momento della sottoscrizione, il premio versato al netto dei costi delle coperture assicurative dei rischi demografici e delle spese di emissione previste dal contratto rappresenta il capitale nominale; quest'ultima grandezza al netto dei costi di caricamento e degli altri costi iniziali, rappresenta il capitale investito.		
		<b>MOMENTO DELLA SOTTOSCRIZIONE</b>	<b>ORIZZONTE TEMPORALE D'INVESTIMENTO O CONSIGLIATO (VALORI SU BASE ANNUA)</b>
	<b>VOCI DI COSTO</b>		
	<b>A</b>	COSTI DI CARICAMENTO	0%
	<b>B</b>	COMMISSIONI DI GESTIONE	2,87%
	<b>C</b>	COSTI DELLE GARANZIE E/O IMMUNIZZAZIONE	0%
	<b>D</b>	ALTRI COSTI CONTESTUALI AL VERSAMENTO	0%
	<b>E</b>	ALTRI COSTI SUCCESSIVI AL VERSAMENTO	0%
	<b>F</b>	BONUS E PREMI	0%
	<b>G</b>	COSTI DELLE COPERTURE ASSICURATIVE	0,10%
	<b>H</b>	SPESE DI EMISSIONE	0%
	<b>COMPONENTI DELL'INVESTIMENTO FINANZIARIO</b>		
	<b>I</b>	PREMIO VERSATO	100,00%
	<b>L=I - (G + H)</b>	CAPITALE NOMINALE	100,00%
	<b>M=L-(A+C+D-F)</b>	CAPITALE INVESTITO	100,00%
	Le commissioni di gestione sopra indicate sono calcolate ponderando le commissioni di gestione degli OICR per la percentuale di ripartizione assegnata al momento dell'investimento iniziale, per l'ipotesi di combinazione libera proposta. L'effettivo costo dipenderà dalla variazione, nel corso della durata contrattuale, di tali percentuali di ripartizione, in funzione del		

Descrizione dei costi

presumibile diverso andamento del valore unitario delle quote.

Avvertenza: la tabella dell'investimento finanziario rappresenta un'esemplificazione realizzata con riferimento ai soli costi la cui applicazione non è subordinata ad alcuna condizione. Per un'illustrazione completa di tutti i costi applicati si rinvia alla Sez. C). Parte I del Prospetto d'Offerta.

Si evidenzia che nel caso in cui l'allocazione scelta dall'Investitore-Contraente sia differente dall'esemplificazione riportata, i dati quantitativi illustrati possono subire variazioni rilevanti.

L'investimento non prevede un costo fisso di emissione.

Non sono previsti costi di caricamento.

Costi di "switch": lo "switch" può essere richiesto in qualsiasi momento. I primi dieci "switch" per ciascun anno contrattuale sono esenti da spese, mentre i successivi sono soggetti ad un costo unitario pari a 25,00 Euro.

Costi di rimborso del capitale prima della scadenza: in caso di riscatto (totale o parziale) nel corso dei primi quattro anni di durata del contratto, è prevista l'applicazione, sulla base della tabella sotto riportata, di una commissione di riscatto variabile in funzione degli anni interamente trascorsi dalla decorrenza della polizza.

Anno di decorrenza	Penale	Coefficiente di riscatto
1^	4,0%	0,960
2^	3,0%	0,970
3^	2,0%	0,980
4^	1,0%	0,990
5^ e oltre	0	1,000

Sono previsti costi che gravano sull'OICR e quindi indirettamente sull'Investitore-Contraente. La Commissione di gestione totale a carico dell'Investitore-Contraente è data dalla somma della commissione di gestione applicata dal Gestore dell'OICR e dalla commissione di gestione applicata dalla Compagnia.

Nella tabella riportata di seguito, il dettaglio delle commissioni di gestione relative a ciascuno dei 5 OICR sottostanti la presente Proposta d'investimento.

La Compagnia riattribuisce al patrimonio di ciascun OICR, a vantaggio dei sottoscrittori, i riconoscimenti commissionali retrocessi dai gestori dei singoli O.I.C.R. Per il dettaglio relativo alle commissioni riconosciute dai singoli OICR si rinvia alle informazioni contenute nell'Allegato 1 alla Scheda Sintetica Informazioni Generali.

OICR	Commissione annua di gestione applicata da Gestore dell'OICR	Commissione massima annua di gestione applicata dalla Compagnia
Pictet Water	1,60%	2,30%



JPMorgan Europe Strategic Dividend	1,50%	2,30%
PIMCO Global Real Return	0,49%	1,90%
Invesco Euro Corporate Bond	1,00%	1,90%
Schroders Euro Liquidity	0,20%	1,50%

Gli O.I.C.R. prevedono commissioni di over performance.

È previsto il prelievo periodico annuale di un costo a copertura della “maggiorazione in caso di decesso”. Detto costo viene prelevato dalla Compagnia in funzione dell’andamento tecnico del portafoglio assicurato (ossia della incidenza dei sinistri rispetto ai premi) ed è pari allo 0,10% annuale del “Valore di Polizza”.

Il contratto non prevede costi delle garanzie del contratto in quanto la Compagnia non offre nessuna garanzia di rendimento minimo, né di risultato.

Per le informazioni di dettaglio su costi, sulle agevolazioni e sul regime fiscale si rinvia alla Sez. C), Parte I del Prospetto d’Offerta.

## DATI PERIODICI

### Rendimento storico

**Avvertenza: i rendimenti passati non sono indicativi di quelli futuri.**

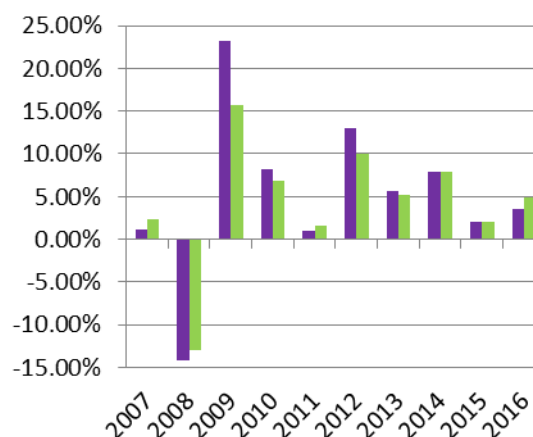

#### Legenda:

■ Benchmark ■ Fondo

I dati di rendimento della combinazione libera non includono i costi di sottoscrizione (né gli eventuali costi di rimborso) a carico dell’investitore contraente.

I dati riportati sono stati determinati assumendola ripartizione iniziale dell’investimento nei Fondi interni componenti la combinazione libera e che tale ripartizione sia rimasta costante negli anni rappresentati. Tale ripartizione potrebbe variare per effetti del presumibile diverso andamento delle quote dei fondi stessi.

Il *benchmark* di riferimento è ottenuto assumendo la ripartizione iniziale dei *benchmark* di

	riferimento dei singoli Fondi.																																																								
Totale expense ratio (TER)	<table><tr><th colspan="2">0072 Free Selection</th><th>2016</th><th>2015</th><th>2014</th></tr><tr><td rowspan="3">Commissioni</td><td>Totale</td><td>0,91%</td><td>0,91%</td><td>0,91%</td></tr><tr><td>di gestione</td><td>0,91%</td><td>0,91%</td><td>0,91%</td></tr><tr><td>di performance</td><td>0,00%</td><td>0,00%</td><td>0,00%</td></tr><tr><td colspan="2">TER degli OICR sottostanti</td><td>0.00%</td><td>0.00%</td><td>0.00%</td></tr><tr><td colspan="2">Spese di amministrazione e custodia</td><td>0.16%</td><td>0.16%</td><td>0.18%</td></tr><tr><td colspan="2">Spese revisione</td><td>0.00%</td><td>0.00%</td><td>0.00%</td></tr><tr><td colspan="2">Spese legali e giudiziarie</td><td>0.00%</td><td>0.00%</td><td>0.00%</td></tr><tr><td colspan="2">Spese di pubblicazione</td><td>0.00%</td><td>0.00%</td><td>0.00%</td></tr><tr><td colspan="2">Altri oneri</td><td>0.04%</td><td>0.04%</td><td>0.04%</td></tr><tr><td colspan="2">Totale</td><td>1.10%</td><td>1.10%</td><td>1.12%</td></tr></table>				0072 Free Selection		2016	2015	2014	Commissioni	Totale	0,91%	0,91%	0,91%	di gestione	0,91%	0,91%	0,91%	di performance	0,00%	0,00%	0,00%	TER degli OICR sottostanti		0.00%	0.00%	0.00%	Spese di amministrazione e custodia		0.16%	0.16%	0.18%	Spese revisione		0.00%	0.00%	0.00%	Spese legali e giudiziarie		0.00%	0.00%	0.00%	Spese di pubblicazione		0.00%	0.00%	0.00%	Altri oneri		0.04%	0.04%	0.04%	Totale		1.10%	1.10%	1.12%
	0072 Free Selection		2016	2015	2014																																																				
	Commissioni	Totale	0,91%	0,91%	0,91%																																																				
		di gestione	0,91%	0,91%	0,91%																																																				
		di performance	0,00%	0,00%	0,00%																																																				
	TER degli OICR sottostanti		0.00%	0.00%	0.00%																																																				
	Spese di amministrazione e custodia		0.16%	0.16%	0.18%																																																				
	Spese revisione		0.00%	0.00%	0.00%																																																				
	Spese legali e giudiziarie		0.00%	0.00%	0.00%																																																				
	Spese di pubblicazione		0.00%	0.00%	0.00%																																																				
	Altri oneri		0.04%	0.04%	0.04%																																																				
Totale		1.10%	1.10%	1.12%																																																					
I dati riportati sono stati determinati considerando la ripartizione iniziale dei Fondi componenti la combinazione libera.																																																									
Retrocessioni ai distributori	La tabella che segue riporta la quota-parte del totale dei costi dell'investimento finanziario che sono state retrocesse nell'ultimo anno solare o che si stima saranno retrocesse ai distributori sulla base delle convenzioni di collocamento.																																																								
	<table><tr><th>Tipo costo</th><th>Misura del costo</th><th>Quota parte percepita in media dai collocatori</th></tr><tr><td>Spese di emissione</td><td>0%</td><td>0%</td></tr><tr><td>Costi di caricamento</td><td>0%</td><td>100%</td></tr><tr><td>Commissioni di gestione</td><td>1,96%</td><td>42%</td></tr></table>				Tipo costo	Misura del costo	Quota parte percepita in media dai collocatori	Spese di emissione	0%	0%	Costi di caricamento	0%	100%	Commissioni di gestione	1,96%	42%																																									
	Tipo costo	Misura del costo	Quota parte percepita in media dai collocatori																																																						
	Spese di emissione	0%	0%																																																						
	Costi di caricamento	0%	100%																																																						
Commissioni di gestione	1,96%	42%																																																							
INFORMAZIONI ULTERIORI																																																									
Valorizzazione dell'investimento	Il valore unitario delle Quote degli OICR viene calcolato giornalmente dalla Società di Gestione, tranne nei giorni di chiusura delle Borse. Il valore unitario delle quote è pubblicato giornalmente su "Il Sole 24 Ore" direttamente dalla Società di Gestione e settimanalmente sul sito della Compagnia <a href="http://www.cattolicalife.ie">www.cattolicalife.ie</a> .																																																								
	Riguardo al presente contratto assicurativo, il giorno di riferimento per il calcolo del valore di polizza per le operazioni di investimento (versamenti di premi iniziali e aggiuntivi) è il secondo giorno lavorativo della settimana successiva al giorno in cui la Compagnia di Assicurazione ha la disponibilità dei premi. Per le operazioni di disinvestimento (prestazioni in caso di decesso dell'Assicurato, riscatti totali e parziali, switch e recessi) è il secondo giorno lavorativo della settimana successiva alla data convenzionale di ricevimento (Cfr. Glossario) da parte di Cattolica Life delle relative richieste opportunamente presentate alla Compagnia, come previsto dall'art. 14 delle Condizioni contrattuali.																																																								
	La suddetta regola di calcolo vale fatto salvo il verificarsi di eventi di Turbativa dell'OICR, intendendosi con questo qualsiasi evento che impedisca, sospenda, alteri o renda impossibile la valorizzazione delle quote dell'OICR.																																																								

**Avvertenza:** La scheda Sintetica del Prospetto d'offerta deve essere consegnata all'Investitore-Contrante, unitamente alle Condizioni del Contratto, prima della sottoscrizione.

Le informazioni Specifiche sono state depositate in Consob il 16 Giugno 2017 e sono valide dal 19 Giugno 2017. La Combinazione libera è offerta dal 19 Giugno 2017.

#### **DICHIARAZIONE DI RESPONSABILITÀ**

La Compagnia Cattolica Life con sede legale in Suite 2232, 26 Upper Pembroke Street, D02 X361 Dublin 2, Ireland si assume la responsabilità della veridicità e della completezza dei dati e delle notizie contenuti nella presente Scheda Sintetica, nonché della loro coerenza e comprensibilità.

**Il Rappresentante legale  
Federico Arpe  
Chief Executive Officer**

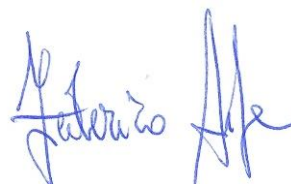

Free Selection – Retail New Edition  
**SCHEDA SINTETICA – Informazioni specifiche**

La parte “Informazioni Specifiche”, da consegnare obbligatoriamente all’Investitore-Contrante prima della sottoscrizione, è volta ad illustrare le principali caratteristiche della combinazione libera.

Nome	<p><b>Free Selection Retail New Edition High</b></p> <p>La presente proposta d’investimento è la rappresentazione esemplificativa di una combinazione libera di cinque OICR, ritenuta idonea dalla Compagnia a rappresentare in modo adeguato la propria offerta.</p> <p>L’informativa di dettaglio relativa a ciascun OICR è riportata nell’Allegato 1 alla Scheda Sintetica Informazioni Generali.</p> <p>La combinazione libera è inoltre descritta dettagliatamente nella Parte I del Prospetto d'Offerta.</p>																				
Gestore	<p><b>La presente combinazione libera non è oggetto di specifiche attività di gestione nel corso della durata contrattuale in quanto l’impresa non ribilancia i relativi pesi, qualora, per effetto dell’andamento dei mercati, nel corso della durata contrattuale gli stessi dovessero variare.</b></p>																				
Altre informazioni	<p><b>Codice della Proposta d’investimento: 0073</b></p> <p><b>Valuta di denominazione: Euro</b></p> <p><b>Data Inizio operatività degli OICR:</b> Pictet Water: Novembre 2006 JPMorgan Europe Strategic Dividend: Febbraio 2005 PIMCO Global Real Return: Settembre 2003 Invesco Euro Corporate Bond: Marzo 2006 Schroders Euro Liquidity: Settembre 2001</p> <p><b>Politica di distribuzione dei dividendi:</b> gli OICR che compongono tale proposta d’investimento sono ad <b>accumulazione dei dividendi</b>.</p> <p>La presente Proposta d’investimento prevede la suddivisione del premio conferito negli OICR sopra indicati secondo le seguenti percentuali:</p> <table><tr><th>OICR</th><th>ISIN</th><th>Gestore</th><th>Percentuale di investimento nella Combinazione Libera*</th></tr><tr><td>Pictet Water</td><td>LU0104884860</td><td>Pictet</td><td>40%</td></tr><tr><td>JPMorgan Europe Strategic Dividend</td><td>LU0169527297</td><td>JPMorgan</td><td>40%</td></tr><tr><td>PIMCO Global Real Return</td><td>IE0033666466</td><td>PIMCO</td><td>10%</td></tr><tr><td>Invesco Euro Corporate Bond</td><td>LU0243957825</td><td>Invesco</td><td>7.5%</td></tr></table>	OICR	ISIN	Gestore	Percentuale di investimento nella Combinazione Libera*	Pictet Water	LU0104884860	Pictet	40%	JPMorgan Europe Strategic Dividend	LU0169527297	JPMorgan	40%	PIMCO Global Real Return	IE0033666466	PIMCO	10%	Invesco Euro Corporate Bond	LU0243957825	Invesco	7.5%
OICR	ISIN	Gestore	Percentuale di investimento nella Combinazione Libera*																		
Pictet Water	LU0104884860	Pictet	40%																		
JPMorgan Europe Strategic Dividend	LU0169527297	JPMorgan	40%																		
PIMCO Global Real Return	IE0033666466	PIMCO	10%																		
Invesco Euro Corporate Bond	LU0243957825	Invesco	7.5%																		

	Schroders Euro Liquidity	LU0136043634	Schroders	2.5%
	*La percentuale d’investimento si riferisce al premio versato.			
	Le percentuali così determinate si riferiscono al momento dell’investimento. Si precisa che l’allocazione non è oggetto di alcuna attività di ribilanciamento automatico dell’investimento pertanto, i pesi effettivi di suddivisione fra i 5 OICR possono variare nel tempo a seguito del presumibile diverso andamento del valore unitario delle quote dei fondi stessi.			
	La presente proposta d’investimento prevede la corresponsione di un premio unico. Il premio unico minimo è pari a 10.000,00 Euro. In qualsiasi momento della durata contrattuale è possibile effettuare versamenti aggiuntivi. Nel caso di versamenti unici aggiuntivi, l’Investitore contraente ha la facoltà di scegliere uno o più linee di investimento e fondi esterni appartenenti alle linee di investimento, a condizione che l’importo investito sia almeno pari a 5.000,00 Euro. L’importo minimo investibile in ogni singolo OICR è di 1.000,00 Euro.			
	I dati quantitativi di seguito riportati fanno riferimento alla composizione iniziale sopra illustrata. Nel caso in cui l’allocazione scelta dall’Investitore-Contraente sia differente dall’esemplificazione riportata, i dati quantitativi sotto illustrati (tra cui l’orizzonte temporale, il profilo di rischio e i costi) possono subire variazioni rilevanti.			
STRUTTURA E RISCHI DELL’INVESTIMENTO FINANZIARIO				
Tipologia di gestione	Tipologia di gestione: a benchmark.			
	Obiettivo della gestione: La combinazione degli OICR collegati alla presente proposta d’investimento persegue il duplice fine di conservazione del capitale investito e di crescita del valore delle Quote nel lungo periodo accrescere in un orizzonte temporale consigliato.			
	Il Benchmark di riferimento della presente Combinazione libera, al momento della redazione del presente Prospetto d’offerta, risulta così composto:			
	OICR	Benchmark	Peso percentuale	
	Pictet Water	MSCI World Index (EUR)	40%	
	JPMorgan Europe Strategic Dividend	MSCI Europe Total Return Net	40%	
	PIMCO Global Real Return	Barclays World Gov Inflat-Linked Bond	10%	
	Invesco Euro Corporate Bond	Merrill Lynch EMU Corporate Index	7.5%	
	Schroders Euro Liquidity	Citigroup EUR 3 month Deposit Local Currency	2.5%	

Orizzonte temporale d'investimento consigliato	L'orizzonte temporale d'investimento consigliato è 15 anni																				
Profilo di rischio	La proposta d'investimento è caratterizzata da una gestione attiva che comporta un rilevante scostamento dal benchmark, pertanto l'investimento in tale proposta comporta un grado di rischio <b>alto</b> . Il grado di rischio è indicatore sintetico qualitativo del profilo di rischio del fondo/comparto in termini di grado di variabilità dei rendimenti degli strumenti finanziari in cui è allocato il capitale investito. Il grado di rischio varia in una scala qualitativa tra basso, medio-basso, medio, medio-alto, alto e molto alto.																				
Politica d'investimento	La seguente tabella riporta le Categorie relative ai singoli OICR sottostanti alla Combinazione Libera:																				
	<table><tr><th>OICR</th><th>ISIN</th><th>Categoria</th></tr><tr><td>Pictet Water</td><td>LU0104884860</td><td>Azionario Globale</td></tr><tr><td>JPMorgan Europe Strategic Dividend</td><td>LU0169527297</td><td>Azionario Europeo</td></tr><tr><td>PIMCO Global Real Return</td><td>IE0033666466</td><td>Obbligazionario Governativo</td></tr><tr><td>Invesco Euro Corporate Bond</td><td>LU0243957825</td><td>Obbligazionario Corporate</td></tr><tr><td>Schroders Euro Liquidity</td><td>LU0136043634</td><td>Mercato Monetario</td></tr></table>			OICR	ISIN	Categoria	Pictet Water	LU0104884860	Azionario Globale	JPMorgan Europe Strategic Dividend	LU0169527297	Azionario Europeo	PIMCO Global Real Return	IE0033666466	Obbligazionario Governativo	Invesco Euro Corporate Bond	LU0243957825	Obbligazionario Corporate	Schroders Euro Liquidity	LU0136043634	Mercato Monetario
	OICR	ISIN	Categoria																		
	Pictet Water	LU0104884860	Azionario Globale																		
	JPMorgan Europe Strategic Dividend	LU0169527297	Azionario Europeo																		
	PIMCO Global Real Return	IE0033666466	Obbligazionario Governativo																		
	Invesco Euro Corporate Bond	LU0243957825	Obbligazionario Corporate																		
	Schroders Euro Liquidity	LU0136043634	Mercato Monetario																		
	Lo stile di gestione attivo della presente proposta persegue principalmente due obiettivi: da un lato la conservazione del capitale e contestualmente la crescita delle quote del fondo nel lungo periodo.																				
	Lo stile di gestione attivo è altresì orientato a creare un extra rendimento rispetto al parametro di riferimento, mantenendo un costante controllo del profilo di rischio assunto.																				
La combinazione Libera investe significativamente in OICR specializzati nei principali mercati azionari ed obbligazionari globali, ed è anche previsto l'investimento residuale in OICR specializzati nell'investimento in strumenti monetari dell'area Euro																					
In ogni caso non sono previsti vincoli di investimento specifici nei mercati sopra indicati.																					
Valuta di denominazione: Euro																					
L'area geografica di riferimento è internazionale.																					
La Combinazione Libera investe in OICR che possono investire sia in Emittenti governativi che Corporate.																					
La Combinazione Libera può investire in strumenti finanziari derivati con lo scopo di ridurre il rischio di investimento, senza comunque alterare le finalità, il grado di rischio e le altre caratteristiche della stessa.																					
Per le informazioni di dettaglio sui singoli OICR che sottostanti alla presente Proposta di investimento, si rimanda all'Allegato 1 alla Scheda Sintetica Informazioni Generali.																					
Cattolica Life può investire in attivi non consentiti dalla normativa italiana in materia di																					



	assicurazione sulla vita, previsti come attivi ammissibili a tal fine dalla normativa irlandese alla cui vigilanza finanziaria la compagnia è sottoposta in virtù delle disposizioni comunitarie.
<b>Garanzie</b>	L'impresa di assicurazione non offre alcuna garanzia di rimborso del capitale investito a scadenza o di rendimento minimo dell'investimento finanziario. Pertanto, per effetto dei rischi finanziari dell'investimento vi è la possibilità che l'investitore-contraente ottenga, al momento del rimborso, un ammontare inferiore al capitale investito. Analogamente l'investitore-contraente può ottenere in caso di disinvestimento anticipato per effetto di operazioni di switch, di riscatto totale o di richiesta della prestazione per il caso morte, un controvalore complessivo delle quote inferiore al premio versato.

Per le informazioni di dettaglio sulla struttura e sui rischi dell'investimento finanziario si rinvia alla Sez. B 1), Parte I del Prospetto d'Offerta.

## COSTI

<b>Tabella dell'investimento finanziario</b>	La seguente tabella illustra l'incidenza dei costi sull'investimento finanziario riferita sia al momento della sottoscrizione sia all'orizzonte temporale d'investimento consigliato. Con riferimento al momento della sottoscrizione, il premio versato al netto dei costi delle coperture assicurative dei rischi demografici e delle spese di emissione previste dal contratto rappresenta il capitale nominale; quest'ultima grandezza al netto dei costi di caricamento e degli altri costi iniziali, rappresenta il capitale investito.		
		<b>MOMENTO DELLA SOTTOSCRIZIONE</b>	<b>ORIZZONTE TEMPORALE D'INVESTIMENTO O CONSIGLIATO (VALORI SU BASE ANNUA)</b>
	<b>VOCI DI COSTO</b>		
	<b>A</b>	COSTI DI CARICAMENTO	0%
	<b>B</b>	COMMISSIONI DI GESTIONE	0%
	<b>C</b>	COSTI DELLE GARANZIE E/O IMMUNIZZAZIONE	0%
	<b>D</b>	ALTRI COSTI CONTESTUALI AL VERSAMENTO	0%
	<b>E</b>	ALTRI COSTI SUCCESSIVI AL VERSAMENTO	0%
	<b>F</b>	BONUS E PREMI	0%
	<b>G</b>	COSTI DELLE COPERTURE ASSICURATIVE	0,10%
	<b>H</b>	SPESE DI EMISSIONE	0%
	<b>COMPONENTI DELL'INVESTIMENTO FINANZIARIO</b>		
	<b>I</b>	PREMIO VERSATO	100,00%
	<b>L=I - (G + H)</b>	CAPITALE NOMINALE	100,00%
	<b>M=L-(A+C+D-F)</b>	CAPITALE INVESTITO	100,00%
	Le commissioni di gestione sopra indicate sono calcolate ponderando le commissioni di gestione degli OICR per la percentuale di ripartizione assegnata al momento dell'investimento iniziale, per l'ipotesi di combinazione libera proposta. L'effettivo costo dipenderà dalla variazione, nel corso della durata contrattuale, di tali percentuali di ripartizione, in funzione del		

	<p>presumibile diverso andamento del valore unitario delle quote.</p> <p><b>Avvertenza: la tabella dell'investimento finanziario rappresenta un'esemplificazione realizzata con riferimento ai soli costi la cui applicazione non è subordinata ad alcuna condizione. Per un'illustrazione completa di tutti i costi applicati si rinvia alla Sez. C). Parte I del Prospetto d'Offerta.</b></p> <p><b>Si evidenzia che nel caso in cui l'allocazione scelta dall'Investitore-Contraente sia differente dall'esemplificazione riportata, i dati quantitativi illustrati possono subire variazioni rilevanti.</b></p>																								
Descrizione dei costi	<p>L'investimento non prevede un costo fisso di emissione.</p> <p>Non sono previsti costi di caricamento.</p> <p>Costi di "switch": lo "switch" può essere richiesto in qualsiasi momento. I primi dieci "switch" per ciascun anno contrattuale sono esenti da spese, mentre i successivi sono soggetti ad un costo unitario pari a 25,00 Euro.</p> <p>Costi di rimborso del capitale prima della scadenza: in caso di riscatto (totale o parziale) nel corso dei primi quattro anni di durata del contratto, è prevista l'applicazione, sulla base della tabella sotto riportata, di una commissione di riscatto variabile in funzione degli anni interamente trascorsi dalla decorrenza della polizza.</p> <table><tr><th>Anno di decorrenza</th><th>Penale</th><th>Coefficiente di riscatto</th></tr><tr><td>1^</td><td>4,0%</td><td>0,960</td></tr><tr><td>2^</td><td>3,0%</td><td>0,970</td></tr><tr><td>3^</td><td>2,0%</td><td>0,980</td></tr><tr><td>4^</td><td>1,0%</td><td>0,990</td></tr><tr><td>5^ e oltre</td><td>0</td><td>1,000</td></tr></table> <p>Sono previsti costi che gravano sull'OICR e quindi indirettamente sull'Investitore-Contraente. La Commissione di gestione totale a carico dell'Investitore-Contraente è data dalla somma della commissione di gestione applicata dal Gestore dell'OICR e dalla commissione di gestione applicata dalla Compagnia. Nella tabella riportata di seguito, il dettaglio delle commissioni di gestione relative a ciascuno dei 5 OICR sottostanti la presente Proposta d'investimento.</p> <p>La Compagnia riattribuisce al patrimonio di ciascun OICR, a vantaggio dei sottoscrittori, i riconoscimenti commissionali retrocessi dai gestori dei singoli O.I.C.R. Per il dettaglio relativo alle commissioni riconosciute dai singoli OICR si rinvia alle informazioni contenute nell'Allegato 1 alla Scheda Sintetica Informazioni Generali.</p> <table><tr><th>OICR</th><th>Commissione annua di gestione applicata da Gestore dell'OICR</th><th>Commissione massima annua di gestione applicata dalla Compagnia</th></tr><tr><td>Pictet Water</td><td>1,60%</td><td>2,30%</td></tr></table>	Anno di decorrenza	Penale	Coefficiente di riscatto	1^	4,0%	0,960	2^	3,0%	0,970	3^	2,0%	0,980	4^	1,0%	0,990	5^ e oltre	0	1,000	OICR	Commissione annua di gestione applicata da Gestore dell'OICR	Commissione massima annua di gestione applicata dalla Compagnia	Pictet Water	1,60%	2,30%
	Anno di decorrenza	Penale	Coefficiente di riscatto																						
	1^	4,0%	0,960																						
	2^	3,0%	0,970																						
	3^	2,0%	0,980																						
	4^	1,0%	0,990																						
	5^ e oltre	0	1,000																						
	OICR	Commissione annua di gestione applicata da Gestore dell'OICR	Commissione massima annua di gestione applicata dalla Compagnia																						
	Pictet Water	1,60%	2,30%																						

JPMorgan Europe Strategic Dividend	1,50%	2,30%
PIMCO Global Real Return	0,49%	1,90%
Invesco Euro Corporate Bond	1,00%	1,90%
Schroders Euro Liquidity	0,20%	1,50%

Gli O.I.C.R. prevedono commissioni di over performance.

È previsto il prelievo periodico annuale di un costo a copertura della “maggiorazione in caso di decesso”. Detto costo viene prelevato dalla Compagnia in funzione dell’andamento tecnico del portafoglio assicurato (ossia della incidenza dei sinistri rispetto ai premi) ed è pari allo 0,10% annuale del “Valore di Polizza”.

Il contratto non prevede costi delle garanzie del contratto in quanto la Compagnia non offre nessuna garanzia di rendimento minimo, né di risultato.

Per le informazioni di dettaglio su costi, sulle agevolazioni e sul regime fiscale si rinvia alla Sez. C), Parte I del Prospetto d’Offerta.

## DATI PERIODICI

### Rendimento storico

**Avvertenza: i rendimenti passati non sono indicativi di quelli futuri.**

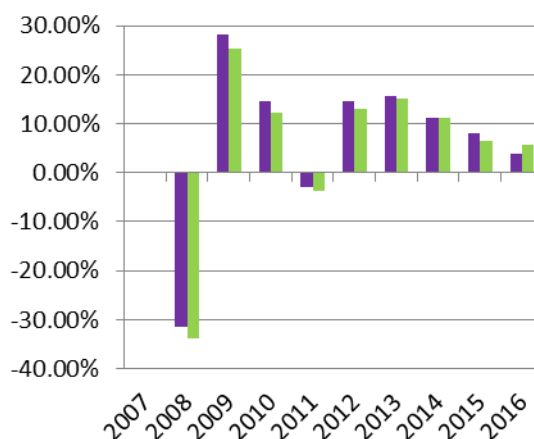

#### Legenda:

■ Benchmark ■ Fondo

I dati di rendimento della combinazione libera non includono i costi di sottoscrizione (né gli eventuali costi di rimborso) a carico dell’investitore contraente.

I dati riportati sono stati determinati assumendola ripartizione iniziale dell’investimento nei Fondi interni componenti la combinazione libera e che tale ripartizione sia rimasta costante negli anni rappresentati. Tale ripartizione potrebbe variare per effetti del presumibile diverso andamento delle quote dei fondi stessi.

Il *benchmark* di riferimento è ottenuto assumendo la ripartizione iniziale dei *benchmark* di

	riferimento dei singoli Fondi.																																																								
Totale expense ratio (TER)	<table><tr><th colspan="2">0073 Free Selection</th><th>2016</th><th>2015</th><th>2014</th></tr><tr><td rowspan="3">Commissioni</td><td>Totale</td><td>1.37%</td><td>1.37%</td><td>1.37%</td></tr><tr><td>di gestione</td><td>1.37%</td><td>1.37%</td><td>1.37%</td></tr><tr><td>di performance</td><td>0,00%</td><td>0,00%</td><td>0,00%</td></tr><tr><td colspan="2">TER degli OICR sottostanti</td><td>0.00%</td><td>0.00%</td><td>0.00%</td></tr><tr><td colspan="2">Spese di amministrazione e custodia</td><td>0.26%</td><td>0.27%</td><td>0.31%</td></tr><tr><td colspan="2">Spese revisione</td><td>0.00%</td><td>0.00%</td><td>0.00%</td></tr><tr><td colspan="2">Spese legali e giudiziarie</td><td>0.00%</td><td>0.00%</td><td>0.00%</td></tr><tr><td colspan="2">Spese di pubblicazione</td><td>0.00%</td><td>0.00%</td><td>0.00%</td></tr><tr><td colspan="2">Altri oneri</td><td>0.05%</td><td>0.04%</td><td>0.04%</td></tr><tr><td colspan="2">Totale</td><td>1.68%</td><td>1.68%</td><td>1.71%</td></tr></table>				0073 Free Selection		2016	2015	2014	Commissioni	Totale	1.37%	1.37%	1.37%	di gestione	1.37%	1.37%	1.37%	di performance	0,00%	0,00%	0,00%	TER degli OICR sottostanti		0.00%	0.00%	0.00%	Spese di amministrazione e custodia		0.26%	0.27%	0.31%	Spese revisione		0.00%	0.00%	0.00%	Spese legali e giudiziarie		0.00%	0.00%	0.00%	Spese di pubblicazione		0.00%	0.00%	0.00%	Altri oneri		0.05%	0.04%	0.04%	Totale		1.68%	1.68%	1.71%
	0073 Free Selection		2016	2015	2014																																																				
	Commissioni	Totale	1.37%	1.37%	1.37%																																																				
		di gestione	1.37%	1.37%	1.37%																																																				
		di performance	0,00%	0,00%	0,00%																																																				
	TER degli OICR sottostanti		0.00%	0.00%	0.00%																																																				
	Spese di amministrazione e custodia		0.26%	0.27%	0.31%																																																				
	Spese revisione		0.00%	0.00%	0.00%																																																				
	Spese legali e giudiziarie		0.00%	0.00%	0.00%																																																				
	Spese di pubblicazione		0.00%	0.00%	0.00%																																																				
	Altri oneri		0.05%	0.04%	0.04%																																																				
Totale		1.68%	1.68%	1.71%																																																					
I dati riportati sono stati determinati considerando la ripartizione iniziale dei Fondi componenti la combinazione libera.																																																									
Retrocessioni ai distributori	La tabella che segue riporta la quota-parte del totale dei costi dell'investimento finanziario che sono state retrocesse nell'ultimo anno solare o che si stima saranno retrocesse ai distributori sulla base delle convenzioni di collocamento.																																																								
	<table><tr><th>Tipo costo</th><th>Misura del costo</th><th>Quota parte percepita in media dai collocatori</th></tr><tr><td>Spese di emissione</td><td>0,00%</td><td>0%</td></tr><tr><td>Costi di caricamento</td><td>0%</td><td>100%</td></tr><tr><td>Commissioni di gestione</td><td>2,21%</td><td>41%</td></tr></table>				Tipo costo	Misura del costo	Quota parte percepita in media dai collocatori	Spese di emissione	0,00%	0%	Costi di caricamento	0%	100%	Commissioni di gestione	2,21%	41%																																									
	Tipo costo	Misura del costo	Quota parte percepita in media dai collocatori																																																						
	Spese di emissione	0,00%	0%																																																						
	Costi di caricamento	0%	100%																																																						
Commissioni di gestione	2,21%	41%																																																							
INFORMAZIONI ULTERIORI																																																									
Valorizzazione dell'investimento	Il valore unitario delle Quote degli OICR viene calcolato giornalmente dalla Società di Gestione, tranne nei giorni di chiusura delle Borse. Il valore unitario delle quote è pubblicato giornalmente su "Il Sole 24 Ore" direttamente dalla Società di Gestione e settimanalmente sul sito della Compagnia <a href="http://www.cattolicalife.ie">www.cattolicalife.ie</a> .																																																								
	Riguardo al presente contratto assicurativo, il giorno di riferimento per il calcolo del valore di polizza per le operazioni di investimento (versamenti di premi iniziali e aggiuntivi) è il secondo giorno lavorativo della settimana successiva al giorno in cui la Compagnia di Assicurazione ha la disponibilità dei premi. Per le operazioni di disinvestimento (prestazioni in caso di decesso dell'Assicurato, riscatti totali e parziali, switch e recessi) è il secondo giorno lavorativo della settimana successiva alla data convenzionale di ricevimento (Cfr. Glossario) da parte di Cattolica Life delle relative richieste opportunamente presentate alla Compagnia, come previsto dall'art. 14 delle Condizioni contrattuali.																																																								
	La suddetta regola di calcolo vale fatto salvo il verificarsi di eventi di Turbativa dell'OICR, intendendosi con questo qualsiasi evento che impedisca, sospenda, alteri o renda impossibile la valorizzazione delle quote dell'OICR.																																																								

## INFORMAZIONI ULTERIORI

**Avvertenza:** La scheda Sintetica del Prospetto d'offerta deve essere consegnata all'Investitore-Contraente, unitamente alle Condizioni del Contratto, prima della sottoscrizione.

Le informazioni Specifiche sono state depositate in Consob il 16 Giugno 2017 e sono valide dal 19 Giugno 2017. La Combinazione libera è offerta dal 19 Giugno 2017.

## DICHIARAZIONE DI RESPONSABILITÀ

La Compagnia Cattolica Life con sede legale in Suite 2232, 26 Upper Pembroke Street, D02 X361 Dublin 2, Ireland si assume la responsabilità della veridicità e della completezza dei dati e delle notizie contenuti nella presente Scheda Sintetica, nonché della loro coerenza e comprensibilità.

**Il Rappresentante legale**  
**Federico Arpe**  
**Chief Executive Officer**



**CONDIZIONI CONTRATTUALI****Art. 1 Oggetto del Contratto e prestazioni**

“Free Selection – Retail New Edition” è un contratto di tipo Unit-Linked le cui prestazioni sono espresse in Quote di Organismi di Investimento Collettivo del Risparmio (OICR), sottoscrivibili mediante Combinazioni Libere degli stessi. L’Investitore-Contraente ha la possibilità di investire il premio unico iniziale, e gli eventuali versamenti aggiuntivi, in un massimo di 20 OICR, tra quelli selezionati dalla Compagnia, dal cui valore dipendono le prestazioni finanziarie e assicurative previste dal contratto.

In base alla politica di investimento e al profilo di rischio gli OICR si suddividono in 14 Categorie d’Investimento:

- 1. Mercato Monetario**
- 2. Azionario Globale**
- 3. Azionario America**
- 4. Azionario Europeo**
- 5. Azionario Asia Pacifico**
- 6. Azionario Paesi Emergenti**
- 7. Azionario Tematico**
- 8. Obbligazionario Globale**
- 9. Obbligazionario Governativo**
- 10. Obbligazionario Corporate**
- 11. Obbligazionario Paesi Emergenti**
- 12. Obbligazionario Total Return**
- 13. Protezione Dinamica**
- 14. Bilanciato Total Return**

**Per l’elenco degli OICR selezionati dalla Compagnia al momento della stesura del presente Prospetto Informativo e per le informazioni di dettaglio relative agli stessi, si rinvia all’Allegato 1 alla Scheda Sintetica Informazioni generali.**

L’Investitore-Contraente può scegliere, sulla base della propria propensione al rischio e delle proprie aspettative di rendimento, di investire i premi nei diversi OICR disponibili selezionando all’interno delle Categorie d’Investimento gli OICR di sua preferenza.

La scelta effettuata al momento della sottoscrizione può essere successivamente modificata dall’Investitore-Contraente in qualsiasi momento attraverso operazioni di switch tra gli OICR nei quali il premio risulta investito.

Nel corso della durata del contratto, la Compagnia effettua un’attività di continuo monitoraggio dei mercati finanziari e dell’andamento degli OICR selezionati per il prodotto, potendo operare sostituzioni tra OICR.

Tale attività di monitoraggio è basata su una costante analisi finanziaria degli OICR presenti sul mercato ed è finalizzata alla selezione degli OICR cui collegare le prestazioni assicurative. L’Impresa di Assicurazione, tramite l’analisi, il monitoraggio e la verifica delle performance degli OICR previsti dal contratto, nonché di quelli offerti dal mercato, provvede ad un costante adeguamento della gamma degli OICR proposti dal presente contratto, nell’interesse dell’Investitore-Contraente. Tale attività potrebbe portare alla eliminazione degli OICR valutati non più idonei e alla sostituzione con altri OICR ritenuti migliori ed appartenenti alla medesima Categorie d’Investimento.



In tal caso l’Impresa di Assicurazione agisce per conto del Contraente, con discrezionalità ed autonomia operativa, effettuando operazioni di compravendita esclusivamente disinvestendo il capitale maturato nel singolo OICR valutato non più idoneo e reinvestendo il relativo controvalore nell’altro OICR ritenuto migliore.

Pertanto per effetto di tale attività di monitoraggio la composizione dell’investimento potrebbe essere modificata rispetto alle scelte iniziali operate dall’Investitore-Contraente. L’investimento potrebbe quindi trovarsi allocato in OICR diversi da quelli inizialmente scelti, sebbene appartenenti alla stessa Categoria d’Investimento ed aventi medesimo profilo di rischio e orizzonte temporale.

**La Compagnia non offre alcuna garanzia finanziaria. Pertanto il contratto comporta rischi finanziari per l’Investitore-Contraente riconducibili all’andamento negativo del valore delle Quote.**

**Opzione Stop Loss**

Il presente prodotto offre all’Investitore-Contraente, la possibilità, al momento della sottoscrizione del contratto di scegliere un servizio aggiuntivo ed opzionale denominato Stop Loss. L’opzione Stop Loss è finalizzata a limitare l’eventuale perdita dovuta a momenti di ribasso del mercato tramite il trasferimento delle quote dei Fondi presenti in polizza in uno o più Fondi selezionati dalla compagnia con le seguenti caratteristiche: Fondi Monetari, denominati in Euro e con grado di rischio basso.

**1.1. Rimborso caso morte**

Il Contratto prevede il pagamento di un Rimborso caso morte in caso di decesso dell’Assicurato nel corso della durata contrattuale, qualunque ne sia la causa, senza limiti territoriali e senza tenere conto dei cambiamenti di professione dell’Assicurato. In tal caso, fatto salvo quanto previsto dall’art. 2 che segue, la Compagnia si impegna a liquidare ai Beneficiari designati un capitale pari al “Valore di Polizza” (rappresentato dal valore delle quote degli OICR sottoscritti e non riscattate nel corso della durata contrattuale) aumentato di una maggiorazione che varia in funzione del suddetto valore nonché dell’età dell’Assicurato alla data del decesso di quest’ultimo, secondo lo schema sotto indicato:

Età dell’assicurato al decesso	Maggiorazione
Fino al raggiungimento del 60esimo anno	1% del valore delle quote fino alla concorrenza di 10.000 Euro
Dal 61esimo al 70esimo anno	0,50% del valore delle quote fino alla concorrenza di 5.000 Euro
Dopo il raggiungimento del 70esimo anno	0,15% del valore delle quote nel limite massimo di 5.000 Euro

Il “Valore di Polizza” viene determinato in base al valore delle Quote relativo al secondo giorno di negoziazione della settimana successiva alla data convenzionale di ricevimento da parte di Cattolica Life della documentazione completa (ai sensi dell’art. 23 della Parte I del presente prospetto d’offerta, nonché dell’art. 14 delle Condizioni Contrattuali), attestante l’avvenuto sinistro.

Qualora il decesso dell’Assicurato si verifichi nel periodo intercorrente tra la sottoscrizione del Modulo di Proposta da parte dell’Investitore-Contraente e la Data di conclusione del contratto la Compagnia rimborsa all’Investitore-Contraente il Premio versato.

**La Compagnia non offre alcuna garanzia finanziaria. Pertanto il contratto comporta rischi finanziari per il Contraente riconducibili all'andamento negativo del valore delle Quote. L'importo del rimborso caso morte potrebbe quindi, in funzione dell'andamento finanziario degli OICR collegati al Contratto, risultare inferiore alla somma dei premi corrisposti.**

## **1.2. Riscatto totale o parziale prima del decesso dell'Assicurato**

Il Contratto prevede altresì il diritto dell'Investitore-Contraente di richiedere in tutto o in parte il riscatto della polizza prima del verificarsi del decesso dell'Assicurato. Si rinvia all'art. 11 delle presenti condizioni contrattuali per i termini e le condizioni relative al diritto di Riscatto Totale e Parziale del contratto.

## **Art. 2 Rischio di morte e limitazione della garanzia**

Al fine della copertura assicurativa per il Rimborso caso morte Cattolica Life non richiede la visita medica, pertanto, qualora il decesso dell'Assicurato avvenga entro i primi 12 mesi dall'entrata in vigore del contratto, Cattolica Life pagherà ai Beneficiari designati, o agli aventi diritto, un importo pari al "Valore di Polizza".

Tuttavia, la Compagnia non applicherà la limitazione sopraindicata qualora il decesso dell'Assicurato sia conseguenza diretta di uno dei seguenti eventi, sopravvenuti dopo la Data di Decorrenza della polizza: tifo, paratifo, tetano, difterite, scarlattina, morbillo, vaiolo, poliomielite anteriore acuta, meningite cerebro spinale, polmonite, encefalite epidemica, carbonchio, febbri puerperali, tifo esantematico, epatite virali A e B, leptospirosi ittero emorragica, colera, brucellosi, dissenteria bacillare, febbre gialla, febbre Q, salmonellosi, botulismo, mononucleosi infettiva, parotite epidemica, peste, rabbia, pertosse, rosolia, vacinia generalizzata, encefalite postvaccinica; shock anafilattico; infortunio, intendendo per infortunio l'evento dovuto a causa fortuita, improvvisa, violenta ed esterna che produca lesioni corporali obiettivamente constatabili che abbiano come conseguenza il decesso.

Qualora il decesso dell'Assicurato avvenga entro i primi cinque anni dall'entrata in vigore della presente copertura e sia dovuto alla sindrome da immunodeficienza acquisita (AIDS), ovvero ad altra patologia ad essa collegata, la "maggiorazione in caso di decesso" non sarà corrisposta. In tal evenienza la Compagnia corrisponderà ai Beneficiari designati, o agli aventi diritto, un importo pari al "Valore di Polizza".

## **Art. 3 Modalità di sottoscrizione e conclusione del contratto, decorrenza e durata**

Il Contratto può essere stipulato dal potenziale Investitore-Contraente esclusivamente compilando e sottoscrivendo il Modulo di Proposta dopo aver letto e compreso le presenti condizioni contrattuali e la documentazione contenuta nel Prospetto d'Offerta con gli eventuali allegati consegnati dalla Compagnia o dall'intermediario incaricato. Il Modulo di Proposta può essere sottoscritto esclusivamente da potenziali Investitori-Contraenti che siano titolari di un rapporto di conto corrente con Banca Popolare di Vicenza o Banca Nuova S.p.a alla data di sottoscrizione del medesimo.

Il contratto si ritiene concluso nel momento in cui il Contraente riceve la comunicazione dell'avvenuta accettazione della proposta da parte di Cattolica Life. In ogni caso il contratto si ritiene concluso il quinto giorno lavorativo successivo alla data di addebito del premio unico iniziale sempre che, entro il suddetto termine, Cattolica Life non abbia comunicato per iscritto al Contraente la volontà di non accettare la proposta.

Dalle ore 24:00 della stessa data decorrono gli effetti del Contratto e delle coperture assicurative ivi previste.

Il contratto resta in vigore per tutta la vita dell'Assicurato e si estingue nei seguenti casi:

- riscatto totale;
- esaurimento delle Quote;
- morte dell'Assicurato.

#### **Art. 4 Modalità di esercizio del diritto di revoca della proposta e di recesso dal contratto**

Il potenziale Investitore-Contraente può revocare la Proposta di Assicurazione fino al momento della conclusione del contratto ottenendo la restituzione dell'eventuale premio unico versato. La comunicazione di revoca (contenente il numero della Proposta di Assicurazione, la Banca di riferimento ed i dati anagrafici del Contraente) deve essere fatta pervenire a Cattolica Life, tramite raccomandata A.R. Il sottoscrittore ha diritto alla restituzione dell'intero premio eventualmente versato entro trenta giorni dalla data convenzionale di ricevimento (Cfr. Glossario) della richiesta di revoca. L'Investitore-Contraente può recedere dal contratto, entro trenta giorni dal momento in cui lo stesso è concluso. La comunicazione di recesso, contenente gli elementi identificativi del contratto, deve essere fatta pervenire alla Compagnia tramite raccomandata A.R. Il recesso ha l'effetto di liberare entrambe le parti da qualsiasi obbligazione derivante dal contratto, a decorrere dalle ore 24 del giorno di spedizione della comunicazione di recesso, quale risulta dal timbro postale di invio. Entro trenta giorni dalla data di determinazione del Valore di polizza, una volta ricevuta la comunicazione di recesso e dietro consegna dell'originale del documento di polizza, la Compagnia è tenuta al rimborso del premio, al lordo delle commissioni di sottoscrizione della polizza e al netto/lordo dell'eventuale minusvalenza/plusvalenza finanziaria. Tale minusvalenza/plusvalenza è pari al prodotto del numero delle Quote da disinvestire per la differenza tra il loro valore unitario di acquisizione e quello del giorno di negoziazione utilizzato per il disinvestimento (l'importo rimborsabile in caso di recesso è dunque pari al controvalore delle Quote maggiorato delle commissioni di sottoscrizione, ma non delle spese fisse di emissione della polizza).

#### **Art. 5 Dichiarazioni del Contraente e degli Assicurati**

Le dichiarazioni del Contraente e dell'Assicurato devono essere esatte e complete. Le dichiarazioni inesatte o le reticenze del Contraente o dell'Assicurato relative a circostanze che influiscono sulla valutazione del rischio ovvero, in caso di assicurazione in nome o per conto di terzi, qualora il terzo sia a conoscenza dell'inesattezza delle dichiarazioni o delle reticenze relative al rischio possono comportare la perdita totale o parziale del diritto alle prestazioni assicurate, nonché la cessazione dell'assicurazione ai sensi degli articoli 1892, 1893 e 1894 del Codice Civile. L'inesatta indicazione dell'età dell'Assicurato comporta in ogni caso la rettifica, in base all'età reale, dell'importo del rimborso caso morte.

#### **Art. 6 Limiti di età**

Il contratto è stipulabile da Assicurati di età assicurativa alla data di decorrenza del contratto compresa tra i 18 e gli 80 anni. L'età assicurativa iniziale è determinata considerando la differenza tra la data di decorrenza delle coperture assicurative e la data di nascita dell'Assicurato. Il periodo superiore al semestre viene considerato come anno interamente compiuto.

#### **Art. 7 Beneficiari**

Il Contraente designa, al momento della sottoscrizione del Modulo di Proposta, i Beneficiari in caso di morte e può, in qualsiasi momento, revocare o modificare tale designazione. La designazione dei Beneficiari non può essere revocata o modificata nei seguenti casi (art. 1921 c.c.):

- dopo che il Contraente ed il Beneficiario abbiano dichiarato per iscritto alla Compagnia, rispettivamente, la rinuncia al potere di revoca e l'accettazione del beneficio;
- dopo la morte del Contraente;

- dopo che, verificatosi il decesso dell'Assicurato, il Beneficiario abbia comunicato per iscritto alla Compagnia di volersi avvalere del beneficio.

Nei primi due casi, le operazioni di riscatto, pegno o vincolo di polizza richiedono l'assenso scritto dei Beneficiari. Sono comunque salve le previsioni di cui all' art. 1922 c.c..

La designazione di uno o più beneficiari successivamente alla sottoscrizione del Modulo di Proposta e le sue eventuali revoche o modifiche devono essere effettuate mediante comunicazione scritta a mezzo lettera raccomandata A.R., sottoscritta in originale dal Contraente, alla Compagnia o mediante testamento.

In mancanza di designazione, si intenderanno quali Beneficiari per il caso di morte gli eredi designati nel testamento dell'Assicurato o, in mancanza di questo, gli eredi legittimi dell'Assicurato.

## **Art. 8 Cessione e pegno**

Il Contraente ha la facoltà di sostituire a se un terzo nei rapporti derivanti dal presente contratto, secondo quanto disposto dall'art. 1406 c.c. Tale atto è efficace dal momento in cui Cattolica Life riceve comunicazione scritta dell'avvenuta cessione del contratto. Contestualmente, Cattolica Life si riserva il diritto di annotare la cessione sulla polizza o su una apposita appendice. Cattolica Life può opporre al cessionario tutte le eccezioni derivanti dal presente contratto, secondo quanto previsto dall'art. 1409 c.c. Il credito derivante dal presente contratto può essere dato in pegno a terzi. Tale atto è efficace dal momento in cui Cattolica Life riceve comunicazione scritta dell'avvenuta costituzione in pegno. Contestualmente Cattolica Life si riserva il diritto di annotare la costituzione in pegno sulla polizza o su una apposita appendice. Cattolica Life può opporre ai creditori pignoratizi tutte le eccezioni che le spettano verso il Contraente originario, in conformità con quanto disposto dall'art. 2805 c.c. Nel caso di pegno, le operazioni di recesso e di riscatto richiedono l'assenso scritto del creditore pignoratizio.

## **Art. 9 Premi**

"Free Selection – Retail New Edition" è un contratto di tipo unit-linked le cui prestazioni sono espresse in Quote di Organismi di Investimento Collettivo del Risparmio (OICR), sottoscrivibili mediante Combinazioni Libere degli stessi all'atto della sottoscrizione del Modulo di Proposta. L'Investitore-Contraente ha la possibilità di investire il premio unico iniziale, e gli eventuali versamenti aggiuntivi, in un massimo di 20 OICR, tra quelli selezionati dalla Compagnia, dal cui valore dipendono le prestazioni finanziarie e assicurative previste dal contratto.

"Free Selection – Retail New Edition" prevede la corresponsione di un premio unico. Il premio unico minimo è pari a 10.000,00 Euro e il premio massimo è pari a 249.999,00 Euro. L'investimento minimo in ciascun OICR è pari a 1.000,00 Euro. In qualsiasi momento della durata contrattuale è possibile effettuare versamenti aggiuntivi. Ciascun versamento aggiuntivo deve essere almeno pari a 5.000,00 Euro.

Il pagamento dei premi (unico o aggiuntivi) viene effettuato tramite addebito automatico sul c/c bancario del Contraente. In caso di successiva estinzione del conto corrente, ai fini di non ostacolare la prosecuzione del rapporto assicurativo, sarà possibile effettuare ulteriori versamenti aggiuntivi, mediante un ordine di bonifico sul conto corrente del broker assicurativo AON S.p.A. (aperto presso Banca Popolare di Vicenza, c/c 288771, ABI 5728, CAB 11801) specificando nella causale del bonifico il numero della polizza e provvedendo comunque a contattare preventivamente Cattolica Life. La Compagnia non si fa carico delle spese relative all'effettuazione di suddette forme di pagamento.

Ai sensi e per gli effetti del presente contratto si considera come data di pagamento del premio quella in cui avviene l'addebito sul c/c del Contraente.

**Art. 10 Modalità di destinazione dei versamenti**

Il premio unico iniziale e gli eventuali versamenti successivi corrisposti dal Contraente, al netto dei costi indicati all' art 21, vengono investiti in un massimo di 20 OICR, tra quelli selezionati dalla Compagnia, sulla base delle indicazioni impartite dall'Investitore-Contraente nel Modulo di Proposta.

In base alla politica di investimento e al profilo di rischio gli OICR si suddividono in 14 Categorie d'Investimento:

1. Mercato Monetario
2. Azionario Globale
3. Azionario America
4. Azionario Europeo
5. Azionario Asia Pacifico
6. Azionario Paesi Emergenti
7. Azionario Tematico
8. Obbligazionario Globale
9. Obbligazionario Governativo
10. Obbligazionario Corporate
11. Obbligazionario Paesi Emergenti
12. Obbligazionario Total Return
13. Protezione Dinamica
14. Bilanciato Total Return

**Per l'elenco degli OICR selezionati dalla Compagnia al momento della stesura del presente Prospetto Informativo e per le informazioni di dettaglio relative agli stessi, si rinvia all'Allegato 1 alla Scheda Sintetica Informazioni generali.**

L'Investitore-Contraente può scegliere, sulla base della propria propensione al rischio e delle proprie aspettative di rendimento, di investire i premi nei diversi OICR disponibili selezionando all'interno delle Categorie d'Investimento gli OICR di sua Preferenza.

La scelta effettuata al momento della sottoscrizione può essere successivamente modificata dall'Investitore-Contraente in qualsiasi momento attraverso operazioni di switch tra gli OICR nei quali il premio risulta investito.

Nel corso della durata del contratto, la Compagnia effettua un'attività di continuo monitoraggio dei mercati finanziari e dell'andamento degli OICR selezionati per il prodotto, potendo operare sostituzioni tra OICR. In dettaglio:

- Attività di gestione;
- Attività di salvaguardia,

**a) Attività di gestione**

L'attività di gestione è basata su una costante analisi finanziaria qualitativa e quantitativa degli OICR presenti sul mercato finalizzata alla selezione degli OICR cui sono collegate le prestazioni assicurative.

La Compagnia, periodicamente, provvede alla revisione della lista degli OICR selezionati in base alle evoluzioni dei mercati finanziari e delle analisi effettuate da quest'ultima.

Tale attività si esplica concretamente attraverso l'eliminazione degli OICR valutati non più idonei e l'inserimento di altri OICR ritenuti migliori ed appartenenti alla medesima macro-categoria.

Pertanto la Compagnia agisce per conto dell'Investitore-Contraente, con discrezionalità ed autonomia operativa disinvestendo il capitale maturato nel singolo OICR valutato non più idoneo ed investendolo in un altro OICR ritenuto migliore.

La clientela sarà informata circa le decisioni di variazione nella lista degli OICR selezionati.

#### **b) Attività di salvaguardia**

L'attività di gestione è affiancata da un'attività di salvaguardia del contratto che la Compagnia effettua nei casi in cui l'Investitore-Contraente richieda versamenti o switch in un OICR:

- momentaneamente sospeso alla negoziazione;
- coinvolto in operazioni di fusione e/o di liquidazione;
- abbia variato la propria politica d'investimento e/o il proprio stile di gestione e/o il proprio livello di rischio dichiarato, nonché abbia incrementato i costi gravanti su di esso o sia intervenuta qualsiasi altra variazione che alteri significativamente le caratteristiche dell'OICR stesso.

In tali casi, la Compagnia, al fine di tutelare l'interesse del Cliente, potrebbe investire il premio versato o effettuare l'operazione di switch automaticamente su un altro OICR appartenente alla medesima macro-categoria. Tale OICR sarà scelto dall'Impresa di Assicurazione a seconda della specifica situazione dei mercati e in quanto ritenuto migliore e coerente per caratteristiche gestionali e profilo di rischio con le scelte iniziali dell'Investitore-Contraente.

Cattolica Life provvede ad assegnare le Quote ad ogni polizza dividendo l'importo netto del versamento, come sopra definito, per il valore della Quota del giorno di riferimento, come sotto descritto.

Il valore unitario delle quote dell'OICR viene calcolato giornalmente dalla Società di Gestione, tranne nei giorni di chiusura delle Borse. Il valore unitario delle quote è pubblicato giornalmente su "Il Sole 24 Ore" direttamente dalla Società di Gestione e settimanalmente sul sito della Compagnia [www.cattolicallife.it](http://www.cattolicallife.it).

Riguardo al presente contratto assicurativo, il giorno di riferimento per il calcolo del valore di polizza per le operazioni di investimento (versamenti di premi iniziali e aggiuntivi) è il secondo giorno lavorativo della settimana successiva al giorno in cui la Compagnia di Assicurazione ha la disponibilità dei premi. Per le operazioni di disinvestimento (prestazioni in caso di decesso dell'Assicurato, riscatti totali e parziali, switch e recessi) è il secondo giorno lavorativo della settimana successiva alla data convenzionale di ricevimento (Cfr. Glossario) da parte di Cattolica Life delle relative richieste opportunamente presentate alla Compagnia, come previsto dall'art. 14 delle Condizioni contrattuali.

La suddetta regola di calcolo vale fatto salvo il verificarsi di eventi di Turbativa dell'OICR, intendendosi con questo qualsiasi evento che impedisca, sospenda, alteri o renda impossibile la valorizzazione delle quote dell'OICR.

#### **Art. 11 Riscatto**

Il contratto prevede la facoltà, da parte del Contraente, di richiedere in qualsiasi momento della



durata contrattuale, il riscatto totale o parziale della polizza secondo i termini e le modalità di seguito indicate. La richiesta scritta di Riscatto Totale o Parziale deve essere inviata a Cattolica Life mediante lettera raccomandata con avviso di ricevimento.

Il valore di **riscatto totale** è pari al prodotto del “Valore di Polizza” e del coefficiente di riscatto determinato in base agli anni interi trascorsi dalla decorrenza del contratto, come indicato nella tabella sotto riportata.

Anno di decorrenza	Penale	Coefficiente di riscatto
1 <sup>^</sup>	4,0%	0,960
2 <sup>^</sup>	3,0%	0,970
3 <sup>^</sup>	2,0%	0,980
4 <sup>^</sup>	1,0	0,990
5 <sup>e</sup> e oltre	0	<b>1,000</b>

In caso di Ricatto Totale vengono trattenuti 30 Euro quali costi fissi di liquidazione.

Il “Valore di Polizza” viene calcolato in base al valore determinato il secondo giorno di negoziazione ella settimana successiva alla data convenzionale di ricevimento (Cfr. Glossario) da parte di Cattolica Life della richiesta di riscatto completa della documentazione prevista dall’ art. 14 delle Condizioni contrattuali.

L’operazione di riscatto totale risolve il contratto e lo rende privo di qualsiasi valore ed effetto successivo.

Il **riscatto parziale** è ammesso a condizione che:

- il valore di ciascun riscatto deve essere almeno pari a 5.000,00 Euro (a seconda dell’OICR prescelto potrebbero esserci dei limiti sull’importo minimo del riscatto parziale);
- “Valore di Polizza”, al netto del valore lordo del riscatto parziale, non deve essere inferiore a 10.000,00 Euro;

Il valore di riscatto parziale si ottiene applicando le stesse regole previste per il riscatto totale (sostituendo quindi il “Valore di Polizza” con il valore riscattato). Il disinvestimento di Quote degli OICR viene effettuato in proporzione al controvalore relativo all’OICR/agli OICR collegato/i alla polizza. In seguito ad un’operazione di Riscatto Parziale, il contratto rimane in vigore per le Quote residue con riproporzionamento dei corrispondenti valori contrattuali.

In caso di riscatto parziale la polizza resta in vigore ed il “Valore di Polizza” viene diminuito dell’importo lordo riscattato.

**Art. 12 Opzioni Contrattuali**

In caso di Riscatto Totale, il controvalore dell’investimento sarà versato all’investitore-Contraente in un’unica soluzione. Il contratto non prevede altre opzioni.

**Art. 13 Trasferimento di Quote tra OICR**

L’investitore-contraente, tramite richiesta scritta, può chiedere in qualsiasi momento il disinvestimento e il contestuale investimento delle quote di un OICR al quale il Contratto è collegato in quote di un altro fondo interno in cui il contratto consente di investire (*Switch*).

L'operazione di **Switch** sarà effettuata da Cattolica Life secondo le modalità di seguito indicate:

- si farà riferimento al controvalore complessivo delle Quote di ciascuno di tali fondi, calcolato il secondo giorno di negoziazione della settimana successiva alla data di ricevimento della documentazione completa allegata alla richiesta di switch;
- la conversione dell'importo oggetto della richiesta di switch in quote dell'OICR di destinazione in cui l'Investitore-Contraente intende effettuare il trasferimento, avviene in base al valore unitario della quota di quest'ultimo rilevata nel medesimo giorno di valorizzazione.

Per le prime dieci operazioni di Switch di ogni anno non è previsto alcun costo. Per le successive richieste di Switch è previsto a carico dell'Investitore-Contraente un costo fisso di 25,00 Euro per ciascuna richiesta.

#### **Art. 14 Modalità di pagamento delle prestazioni a carico della Società e documentazione richiesta**

Per tutti i pagamenti della Società a favore degli aventi diritto ai sensi del Contratto, devono preventivamente essere consegnati alla stessa i documenti necessari a verificare l'effettiva esigibilità degli stessi e ad individuarne gli aventi diritto. La Società, una volta ricevuta la richiesta scritta dell'avente diritto corredata dalla documentazione di seguito indicata (completa e corretta) in originale, provvederà ad emettere l'ordine di pagamento della prestazione entro trenta giorni dalla data di determinazione del "Valore di polizza" come descritta nel precedente art. 11., decorso tale termine, saranno dovuti gli interessi moratori.

La documentazione da consegnare alla Società per ottenere il pagamento delle prestazioni previste dal Contratto o di altri importi dovuti ai sensi del medesimo è la seguente:

a) in caso di recesso

- dichiarazione scritta di recesso firmata dall'Investitore-Contraente;

b) in caso di Riscatto Totale o Parziale:

- richiesta sottoscritta dall'Investitore-Contraente (con l'indicazione del conto corrente su cui la Società deve accreditare l'importo da liquidare e, nel caso di riscatto parziale, con indicazione dell'importo da riscattare);
- fotocopia di un valido documento di identità e del codice fiscale dell'Investitore-Contraente;
- dichiarazione di non residenza fiscale nello stato irlandese;
- in caso di designazione irrevocabile del Beneficiario, il consenso scritto di quest'ultimo.

c) in caso di decesso dell'Assicurato:

- richiesta di liquidazione del Rimborso caso morte sottoscritta dai Beneficiari o dagli aventi diritto (con l'eventuale indicazione del conto corrente su cui accreditare l'importo da liquidare);
- fotocopia del documento di identità e del codice fiscale di ciascuno dei Beneficiari o degli aventi diritto;
- certificato di decesso dell'Assicurato;
- relazione medica sulle cause del decesso;
- nel caso in cui siano indicati quali Beneficiari gli eredi legittimi, atto notorio o

dichiarazione sostitutiva da rilasciarsi da parte del competente ufficio comunale, dalla quale risulti l'indicazione degli eredi medesimi e che l'Assicurato è morto in mancanza di un valido testamento ;

- nel caso di successione testamentaria, copia dell'atto di pubblicazione del testamento, al fine di verificare l'eventuale designazione di Beneficiari diversi rispetto a quelli indicati originariamente nel Modulo di Proposta o successivamente con dichiarazione scritta alla Società.

**La lista di documenti sopra indicata potrebbe subire variazioni a seguito dell'entrata in vigore di nuove leggi o regolamenti. Si consiglia pertanto di prendere contatto con Call center di AON al Numero Verde (gratuito) l'800-072555, attivo dal lunedì al giovedì dalle 8.30 alle ore 13.30 e dalle 14.30 alle ore 17.30 e il venerdì dalle 8.30 alle ore 13.30 e dalle 14.30 alle ore 16.30.**

### **Art. 15 Imposte e tasse**

Alla polizza sono applicate le tasse e le imposte previste dalla legge italiana di volta in volta applicabile. Le imposte e le tasse relative alle somme pagate dalla Società agli aventi diritto indicati dal Contratto sono a carico dei medesimi percettori.

### **Detrazione fiscale dei premi**

I premi versati per assicurazioni aventi per oggetto il rischio di morte o di invalidità permanente superiore al 5% da qualsiasi causa derivante o di non autosufficienza nel compimento degli atti della vita quotidiana (ai sensi dell'art. 15, comma 1, lett. f del D.P.R. n. 917/86, così come modificato dal D. lgs. n. 344/03, cd. "Nuovo T.U.I.R.") danno diritto, nel caso la Compagnia non abbia facoltà di recesso dal contratto, ad una detrazione annuale dall'imposta sul Reddito delle Persone Fisiche (IRE) dichiarato dal Contraente alle condizioni e nei limiti fissati dalla legge.

Alla data di redazione del presente fascicolo informativo l'Investitore-Contraente può detrarre dalla suddetta imposta un importo pari al 19% dei premi versati sino a 630 Euro per il 2013 ed a 230 Euro a decorrere dal 2014, indipendentemente dalla durata del contratto, dal reddito dichiarato o da eventuali prestiti richiesti. Per poter beneficiare della detrazione è necessario che l'assicurato, se persona diversa dall'investitore-contraente, risulti fiscalmente a carico di quest'ultimo.

Per i percettori di redditi da lavoro dipendente e assimilato, si tiene conto, ai fini del predetto limite, anche dei premi di assicurazione in relazione ai quali il datore di lavoro ha effettuato la detrazione in sede di ritenuta.

### **Tassazione delle somme corrisposte**

Le somme liquidate in caso di riscatto sono soggette ad imposta a titolo di ritenuta definitiva nella misura stabilita dal Decreto Legge n.66 entrato in vigore il 24 Aprile 2014 e successive modificazioni. Tale imposta, al momento della redazione del presente documento, è pari al 26% sulla differenza (plusvalenza) tra capitale maturato e l'ammontare dei premi versati (al netto di eventuali riscatti parziali), con l'eccezione dei proventi riferibili ai titoli di stato italiani ed equiparati (paesi facenti parte della white list), per i quali l'imposta è pari al 12,5%.

A seguito della legge n. 190 del 2014, entrata in vigore il 1° Gennaio 2015, la quota di capitale liquidato al beneficiario per il caso morte e, corrispondente alla componente finanziaria, sarà soggetta ad imposta a titolo di ritenuta. L'imposta si applica secondo le modalità e le percentuali stabilite dal Decreto Legge n.66 sopra riportate. Diversamente resta esente da ogni tassazione la quota di capitale liquidato al beneficiario a copertura del rischio demografico (cosiddetta protezione assicurativa).

Le somme dovute dall'Impresa di assicurazione in dipendenza dell'assicurazione sulla vita qui descritta, se corrisposte in caso di decesso dell'assicurato, sono esenti dall'imposta sulle successioni.

La Compagnia, che agisce come sostituto d'imposta, provvede alla liquidazione dei proventi annuali fissi (ove previsti), al netto di tale imposta.

I capitali percepiti nell'esercizio di attività commerciali concorrono alla formazione del reddito di impresa per la parte relativa alla differenza fra capitale percepito e premi versati.

### **Imposta di bollo**

L'art. 19 del D.L. 6 dicembre 2011, n. 201, ha esteso, a decorrere dal 1° gennaio 2012, l'applicazione dell'imposta di bollo alle comunicazioni periodiche e alle operazioni di riscatto. Per il 2012 l'imposta è pari allo 0,1% in misura proporzionale su base annua, con un minimo di 34,20 euro e un massimo di 1, 200 euro. Per il 2013 è pari allo 0,15%, con limite minimo di 34,20 euro e, se l'investitore contraente è diverso da persona fisica, con limite massimo di 4,500 euro. Dal 2014 è pari allo 0,20%, con un massimo di 14,000 euro solo se il contraente è diverso da persona fisica.

### **Dichiarazione dei redditi, riquadro RW**

In base a quanto previsto all'art. 4 del D.L. n. 167/90 l'Investitore - Contraente di una polizza emessa da Cattolica Life, è esonerato dalla compilazione del riquadro RW fintanto che ha quale intermediario una Banca del Gruppo Banca Popolare di Vicenza, cui ha conferito l'incarico di regolare tutti i flussi connessi con l'investimento, il disinvestimento ed il pagamento dei relativi proventi.

Ne consegue che, qualora l'Investitore - Contraente revochi il mandato alla suddetta Banca, dovrà indicare la polizza nel riquadro RW della dichiarazione dei redditi.

### **Art. 16 Indicazioni relative al regime legale in vigore alla data di stipulazione del contratto**

- Non pignorabilità e non sequestrabilità: ai sensi dell'art. 1923 c.c. le somme dovute dalla Compagnia in dipendenza di contratti di assicurazione sulla vita non sono né pignorabili né sequestrabili.
- Diritto proprio del Beneficiario: ai sensi dell'art. 1920 c.c. il Beneficiario acquista, per effetto della designazione, un diritto proprio ai vantaggi del contratto di assicurazione pertanto l'importo della Prestazione caso morte corrisposta dalla Compagnia al Beneficiario a seguito del decesso dell'Assicurato non rientrano nell'asse ereditario.

### **Art. 17 Termini di Prescrizione**

I diritti derivanti dal presente contratto si prescrivono dopo dieci anni a decorrere dal giorno in cui si è verificato il fatto su cui si fonda il diritto. In caso di mancato esercizio di tali diritti entro detti termini, troverà applicazione la legge 266 del 23 dicembre 2005 e successive modificazioni ed integrazioni, pertanto le prestazioni saranno devolute al fondo di cui alla citata legge.

### **Art. 18 Comunicazioni**

In ottemperanza a quanto disposto all'art. 38 bis Regolamento ISVAP n.35 del 26 Maggio 2010, modificato dal Provvedimento IVASS n. 7 del 16 luglio 2013, la Compagnia mette a disposizione sul proprio sito internet [www.cattolicallife.ie](http://www.cattolicallife.ie) un'Area Riservata Clienti attraverso cui ciascun Contraente può consultare la propria posizione assicurativa.

Per attivare tale servizio il Contraente interessato potrà richiedere le credenziali di accesso entrando nel sito della Compagnia [www.cattolicalife.it](http://www.cattolicalife.it) e selezionando l'apposita opzione.

Nell'area riservata ciascun contraente potrà consultare:

- a) Le coperture assicurative in essere;
- b) Le condizioni contrattuali sottoscritte;
- c) Lo stato di pagamento dei premi e le eventuali ulteriori;
- d) Il valore della polizza sulla base della valorizzazione corrente delle quote ad essa collegata;
- e) Il valore di riscatto della polizza.

Nel sito sono altresì disponibili il Prospetto d'offerta aggiornato, i rendiconti periodici della gestione dei fondi, nonché il regolamento dei Fondi Interni messi a disposizione dalla Compagnia in relazione al Contratto.

Fatto salvo quanto diversamente previsto nelle presenti Condizioni di Contratto, tutte le comunicazioni tra le parti relative al presente contratto dovranno essere indirizzate per iscritto al Call Center di AON, intermediario incaricato dalla Compagnia per la gestione di tutte le attività di c.d. post-vendita.

Il Call Center è attivo dal lunedì al giovedì dalle 8.30 alle ore 13.30 e dalle 14.30 alle ore 17.30 e il venerdì dalle 8.30 alle ore 13.30 e dalle 14.30 alle ore 16.30; il Numero Verde (gratuito) è l'800-072555, l'indirizzo di posta elettronica è [callcenter.life@aon.it](mailto:callcenter.life@aon.it) e l'indirizzo postale è Call Center AON SpA, Via Andrea Ponti 8/10, 20143 Milano.

Nel corso della durata contrattuale, la Compagnia comunicherà tempestivamente per iscritto al Contraente le eventuali variazioni delle informazioni contenute nel Prospetto Informativo o nel Regolamento dei Fondi Interni intervenute anche per effetto di modifiche alla legislazione e/o al regime fiscale successive alla conclusione del contratto.

La Compagnia si impegna a trasmettere entro sessanta giorni dalla chiusura di ogni anno solare, l'estratto conto annuale della posizione assicurativa, unitamente all'aggiornamento dei dati storici, contenente le seguenti informazioni minimali:

- cumulo dei premi versati dal perfezionamento del contratto al 31 dicembre dell'anno precedente, numero e controvalore delle Quote assegnate al 31 dicembre dell'anno precedente;
- dettaglio dei premi versati, di quelli investiti, del numero e del controvalore delle Quote assegnate nell'anno di riferimento;
- numero e controvalore delle Quote trasferite e di quelle assegnate a seguito di operazioni di switch;
- numero e controvalore delle Quote rimborsate a seguito di riscatto parziale nell'anno di riferimento;
- numero delle Quote complessivamente assegnate e del relativo controvalore alla fine dell'anno di riferimento.

La Compagnia comunicherà annualmente all'Investitore-Contraente, entro il mese di febbraio, la Parte II del presente Prospetto, contenente l'aggiornamento dei dati storici di rischio/rendimento, dei costi effettivi e del turnover di portafoglio dei Fondi Interni/OICR/ETF cui sono collegate le prestazioni del contratto.

Inoltre, la Compagnia si impegna a dare comunicazione per iscritto al Contraente qualora in corso di contratto il controvalore delle Quote complessivamente detenute si sia ridotto di oltre il 30% rispetto all'ammontare complessivo dei premi investiti, tenuto conto di eventuali riscatti parziali, e

a comunicare ogni ulteriore riduzione pari o superiore al 10%. La comunicazione sarà effettuata entro dieci giorni lavorativi dalla data in cui si è verificato l'evento.

In caso di trasformazione del contratto, la Compagnia fornirà al Contraente i necessari elementi di valutazione in modo da porlo nella condizione di confrontare le caratteristiche del nuovo contratto con quelle del contratto preesistente. A tal fine, prima di procedere alla trasformazione, l'Impresa consegnerà al Contraente un documento informativo, redatto secondo la normativa vigente in materia di assicurazioni sulla vita, che metterà a confronto le caratteristiche del contratto offerto con quelle del contratto originario, nonché il Prospetto informativo del nuovo contratto, conservando prova dell'avvenuta consegna. Il valore unitario delle Quote dei Fondi è pubblicato giornalmente su "Il Sole 24 Ore".

#### **Art. 19 Foro competente**

Per ogni controversia derivante dal presente Contratto è competente l'Autorità Giudiziaria del luogo di residenza ovvero del domicilio eletto dall'Investitore- Contraente.

#### **Art. 20 Duplicato del documento di polizza**

In caso di smarrimento, sottrazione o distruzione dell'originale di polizza, l'Investitore- Contraente o gli aventi diritto possono chiederne alla Compagnia un duplicato compilando l'apposita dichiarazione di smarrimento.

#### **Art. 21 Costi**

##### **21.1. Costi direttamente a carico dell'Investitore-Contraente.**

Il contratto non prevede spese di emissione.

##### **a) Costi di caricamento**

Non sono previsti costi di caricamento.

##### **b) Costo delle coperture assicurative previste dal contratto**

La maggiorazione del capitale in caso di decesso dell'assicurato comporta un costo annuo determinato dalla Compagnia in funzione dell'andamento tecnico del portafoglio assicurato pari allo 0,10% annuale del "Valore di Polizza".

##### **c) Costi di rimborso del capitale prima della scadenza (cd Riscatto) o RIDUZIONE**

##### **Riscatto Parziale e Riscatto Totale**

E' prevista una penale di Riscatto applicabile solo se il Riscatto (Parziale o Totale) è esercitato nei primi quattro anni dalla data di Decorrenza della polizza. La penale di riscatto è pari al 4,00% del Valore di Polizza al primo anno, al 3,00% del Valore di Polizza al secondo anno, al 2,00% del Valore di Polizza al terzo anno e all'1,00% del Valore di Polizza al quarto anno.

In ogni caso la Compagnia trattiene dal Valore di Riscatto Totale un importo di 30,00 Euro quale costo fisso di liquidazione.

##### **d) Costi di switch**

Ai primi dieci trasferimenti di Quote tra OICR effettuati in ogni anno di durata contrattuale non è previsto alcun costo, per i successivi trasferimenti richiesti dall'Investitore-Contraente è previsto un costo fisso di 25,00 Euro.



21.2. Costi indirettamente a carico dell’Investitore-Contrainte.

a) Commissione di gestione

I costi di gestione per ciascun OICR consistono in una commissione (a copertura di tutti i costi collegati alla gestione finanziaria e amministrativa della polizza) calcolata in proporzione al patrimonio di ciascun Fondo (l’aliquota di proporzionalità non può eccedere le misure annuali sotto indicate). La commissione di gestione totale a carico dell’Investitore-Contrainte è data dalla somma di tale commissione di gestione applicata dalla Compagnia e dalla commissione di gestione applicata dalla Società di Gestione. Nella tabella riportata di seguito, il dettaglio delle commissioni di gestione relative a ciascun OICR.

Nome OICR	Commissioni di gestione massima applicata Cattolica Life	Commissioni di gestione applicata dalla Società di Gestione
Schroder International Selection Fund - EURO Liquidity	1,50%	0,20%
Pictet - Sovereign Short-Term Money Market EUR	1,50%	0,14%
Carmignac Investissement	2,30%	1,50%
Schroder International Selection Fund - QEP Global Quality	2,30%	1,25%
Pictet - Global Megatrend Selection	2,30%	1,60%
Allianz Europe Equity Growth	2,30%	0,75%
Invesco Pan European Structured Equity Fund	2,30%	1,30%
BlackRock Global Funds - European Focus Fund	2,30%	1,00%
JPMorgan Investment Funds - Europe Strategic Dividend Fund	2,30%	1,50%
Allianz Europe Small Cap Equity	2,30%	0,88%
JPMorgan Funds - Germany Equity	2,30%	1,50%
BlackRock Global Funds - Emerging Europe Fund	2,30%	1,00%
JPMorgan Investment Funds - US Select Equity Fund	2,30%	1,50%
Morgan Stanley Investment Funds - US Advantage Fund (Eur Hedged)	2,30%	1,40%
Franklin Templeton Investment Funds - U.S. Opportunities Fund	2,30%	1,50%
Schroder International Selection Fund - US Small & Mid-Cap Equity	2,30%	1,50%
JPMorgan Investment Funds - Japan Strategic Value	2,30%	1,50%
Pictet - Japanese Equity Opportunities	2,30%	1,20%
BlackRock Global Funds - Japan Small & MidCap Opportunities Fund	2,30%	0,75%
Franklin Templeton Investment Funds - Templeton Asian Growth Fund	2,30%	1,85%
Aberdeen Global - Asia Pacific Equity Fund	2,30%	1,75%
Schroder International Selection Fund - Greater China	2,30%	1,50%
Carmignac Emergents	2,30%	1,50%
JPMorgan Funds - Emerging Markets Equity Fund	2,30%	1,50%
Aberdeen Global - Latin American Equity Fund	2,30%	1,75%
BlackRock Global Funds - World Energy Fund	2,30%	1,00%
Pictet - Water	2,30%	1,60%
Schroder International Selection Fund - Global Property Securities	2,30%	1,50%
BlackRock Global Funds - World Mining Fund	2,30%	1,00%
Carmignac Commodities	2,30%	1,50%
Pictet - Agriculture	2,30%	1,60%
Franklin Templeton Investment Funds - Franklin Technology Fund	2,30%	1,50%
BlackRock Global Funds - World Gold Fund	2,30%	1,00%
JPMorgan Funds - Global Natural Resources Fund	2,30%	1,50%
Pictet - Biotech	2,30%	1,60%
BlackRock Global Funds - New Energy Fund	2,30%	1,00%
JPMorgan Funds - EU Government Bond	1,90%	0,40%
Franklin Templeton Investment Funds - Templeton Global Bond Fund	1,90%	1,05%
Pimco Funds Global Investors - Global Real Return Fund (Eur Hedged)	1,90%	0,49%
Invesco Euro Corporate Bond Fund	1,90%	1,00%
Allianz Global Investors Fund - Allianz Euro High Yield Bond	1,90%	0,60%
JPMorgan Funds - Global Corporate Bond Fund (Eur Hedged)	1,90%	0,80%
Pimco Global High Yield Bond Fund (Eur Hedged)	1,90%	0,55%
Pictet - Eur Short Term High Yield	1,90%	0,90%
Morgan Stanley Euro Corporate Bond	1,90%	0,80%
BlackRock Global Funds - Euro Short Duration Bond Fund	1,90%	0,40%
PIMCO Funds Global Investors Series PLC - Global Investment Grade Credit Fund (Eur Hedged)	1,90%	0,49%
PIMCO Global Bond Fund (Eur Hedged)	1,90%	0,49%
Franklin Templeton Investment Funds - Templeton Emerging Markets Bond	1,90%	0,70%

Fund (Eur Hedged)		
Pictet - Emerging Local Currency Debt	1,90%	1,20%
Pictet - Global Emerging Debt (Eur Hedged)	1,90%	1,10%
Franklin Templeton Investment Funds - Templeton Asian Bond Fund	1,90%	1,05%
Carmignac Securite	1,90%	1,00%
PIMCO Total Return Bond Fund (Eur Hedged)	1,90%	0,50%
PIMCO Funds Global Investors Series PLC - Unconstrained Bond (Eur Hedged)	1,90%	0,90%
Franklin Templeton Investment Funds - Templeton Global Total Return Fund	1,90%	1,05%
PIMCO Funds Global Investors Series PLC - Diversified Income Fund (Eur Hedged)	1,90%	0,69%
JPMorgan Mansart Multi-Asset Protect 80 Fund	1,90%	0,58%
JPMorgan Mansart Multi-Asset Protect 85 Fund	1,90%	0,58%
JPMorgan Mansart Multi-Asset Protect 90 Fund	1,90%	0,46%
Carmignac Patrimoine	2,20%	1,50%
PIMCO Funds Global Investors Series PLC - Global Multi-Asset Fund (Eur Hedged)	2,20%	0,95%
Invesco Funds SICAV - Balanced Risk Allocation Fund	2,20%	0,75%
Franklin Templeton Investment Funds - Templeton Global Balanced Fund	2,20%	1,30%

Eventuali rebates riconosciuti dalle SGR sui rispettivi OICR, vengono corrisposti al cliente trimestralmente tramite un incremento delle quote possedute dall'Investitore-Contraente.

**b) commissione di performance**

Gli O.I.C.R. possono essere soggetti a commissioni di overperformance. L'esistenza di tali commissioni di performance non dipende pertanto alla Compagnia, ma dalla tipologia dell'O.I.C.R. acquistata.

**c) altri costi**

Su ciascun OICR possono gravare altri oneri che riducono il valore unitario delle relative quote quali ad esempio: oneri di inetremdiiazione per le compravendite mobiliari, spese legali e fiscali, spese di revisione contabile e costi della Banca depositaria.

Si precisa che i suddetti oneri non sono quantificabili a priori in quanto variabili.

**Art. 22 Circostanze eccezionali**

Il presente contratto potrà subire delle variazioni nel corso della sua durata, nel caso in cui vi sia:

1) un mutamento della legislazione applicabile al contratto che ne comporti una modifica della disciplina;

2) una variazione della disciplina fiscale applicabile al contratto, alla Compagnia o agli OICR che comporti la modifica delle indicazioni contenute nel Fascicolo Informativo;

un aumento dei costi collegati agli OICR In tali casi Cattolica Life si impegna a comunicare tempestivamente al Contraente le modifiche contrattuali mediante raccomandata con avviso di ricevimento o con forme equipollenti ammesse dalla legge.

Il Contraente che non intenda accettare le suddette modifiche dovrà darne comunicazione alla Compagnia entro 30 giorni dal momento in cui ha ricevuto la comunicazione, mediante lettera raccomandata con avviso di ricevimento, esercitando l'opzione di riscatto. In mancanza di comunicazione da parte del Contraente, il contratto resta in vigore alle nuove condizioni.

**Art. 23 Legislazione applicabile**

Al presente contratto si applica la legge del luogo ove risiede il Contraente.

**Art. 24 Lingua utilizzabile**

Il contratto viene redatto in lingua italiana.

**Art. 25 Validità**

L'invalidità di un articolo o di una parte di esso non avrà alcun effetto sulla totalità del presente contratto.

Tutte le informazioni sono basate sulla comprensione della Compagnia della legge irlandese e italiana vigente alla data di emissione di questo documento. La Compagnia non potrà essere ritenuta responsabile per tutti i successivi cambiamenti legislativi.

**INFORMATIVA AI SENSI DELL'ART. 13 DEL D. LGS 196/2003**

Secondo quanto previsto dal D. LGS 196/2003 "Codice in materia di protezione dei dati personali" che reca disposizioni sulla tutela della persona e di altri soggetti rispetto al trattamento di dati personali (d'ora innanzi "il Decreto Legislativo"), CATTOLICA LIFE intende informarla in merito ai punti sotto indicati.

**1. FONTE E NATURA DEI DATI PERSONALI**

I dati personali in possesso della Compagnia sono raccolti presso di Lei, ad esempio in occasione della stipula di un contratto. I dati personali raccolti dalla Compagnia possono eventualmente includere anche quei dati che il Decreto Legislativo definisce "sensibili": tali sono i dati relativi allo stato di salute, alle opinioni religiose, ovvero all'adesione a sindacati, partiti politici e a qualsivoglia organizzazione o associazione.

**2. FINALITÀ DEL TRATTAMENTO DEI DATI**

I dati personali sono trattati nell'ambito della normale attività della Compagnia, in relazione alle seguenti finalità:

- A. connesse all'adempimento di obblighi previsti da leggi, regolamenti e dalla normativa comunitaria, nonché disposizioni impartite da autorità a ciò legittimate dalla legge e da organi di vigilanza e di controllo (ad esempio, per antiriciclaggio);
- B. di conclusione, gestione ed esecuzione dei contratti, di gestione e liquidazione dei sinistri attinenti esclusivamente all'esercizio dell'attività assicurativa e riassicurativa, a cui la Compagnia è autorizzata ai sensi delle vigenti disposizioni di legge;
- C. di informazione e promozione commerciale, ricerche di mercato e indagini sulla qualità dei servizi e sulla soddisfazione dei clienti, non strettamente legate con i servizi che La riguardano, ma utili per migliorarli e per conoscere nuovi servizi offerti dalla Compagnia e dai soggetti di cui al successivo punto 4), lettera c).

**3. MODALITÀ DEL TRATTAMENTO DEI DATI**

In relazione alle indicate finalità, il trattamento dei Suoi dati personali è effettuato a mezzo di strumenti informatici, telematici e/o manuali, con logiche strettamente correlate alle finalità sopra indicate e con l'adozione delle misure necessarie ed adeguate per garantirne la sicurezza e la riservatezza.

**4. COMUNICAZIONE A TERZI DEI SUOI DATI PERSONALI**

In relazione alle attività svolte da CATTOLICA LIFE può essere necessario comunicare i Suoi dati a soggetti terzi; più precisamente possono essere necessarie le seguenti tipologie di comunicazione dipendenti dalle diverse attività svolte dalla nostra Compagnia:

*a) Comunicazioni obbligatorie:*

sono quelle comunicazioni che la Compagnia è tenuta a effettuare in base a leggi, regolamenti, normativa comunitaria, o disposizioni impartite dalle diverse Autorità preposte come IVASS, Ministero delle Attività Produttive, CONSAP, Commissione di Vigilanza sui fondi pensione, Ministero del Lavoro e della Previdenza Sociale, altre banche dati nei confronti delle quali la comunicazione dei dati è obbligatoria, ad esempio: Ufficio Italiano Cambi; Commissione di vigilanza sui Fondi Pensione; Enti gestori di assicurazioni sociali obbligatorie (INPS, Anagrafe

Tributaria); Magistratura; Forze dell'ordine (P.S., C.C., G.d.F., VV.UU.), organismi associativi ANIA e consorzi propri del settore assicurativo (CIRT).

*b) Comunicazioni strettamente connesse al rapporto intercorrente:*

rientrano in questa tipologia le comunicazioni necessarie per la conclusione di nuovi rapporti contrattuali e/o per la gestione ed esecuzione dei rapporti giuridici in essere, con ad esempio società di servizi preposte alla lavorazione delle diverse tipologie di dati, sempre nei limiti necessari per l'esecuzione della prestazione richiesta; soggetti appartenenti al settore assicurativo, quali assicuratori, coassicuratori e riassicuratori, agenti, sub-agenti, produttori di agenzia, mediatori di assicurazione ed altri canali di acquisizione di contratti di assicurazione (ad esempio: banche e SIM); legali, periti, società di servizi a cui siano affidati la gestione, la liquidazione ed il pagamento dei sinistri, società di servizi per il quietanzamento; società di servizi informatici o di archiviazione, società di revisione, società di informazione commerciale per rischi finanziari, società di servizi per il controllo delle frodi, società di recupero crediti, società di servizi postali.

*Le chiediamo di esprimere il Suo consenso alla comunicazione dei dati alle categorie di soggetti indicati alle lettere a) e b) del presente punto, in relazione alle finalità di cui al punto 2, lettere A) e B) dell'informativa stessa.*

*c) Comunicazioni strumentali all'attività della ns. Compagnia:*

è ns. obiettivo migliorare la qualità dei ns. servizi; a tal fine può essere indispensabile fornire i Suoi dati personali a Società che collaborano con CATTOLICA LIFE, ad esempio le società del Gruppo BANCA POPOLARE DI VICENZA, società controllanti, collegate, correlate, ed altri soggetti, che possano offrire servizi di qualità alla ns. Clientela. Tali soggetti utilizzeranno i dati comunicati in qualità di "Titolari" autonomi del trattamento.

*Per consentirci di poterle offrire servizi sempre migliori ed aderenti alle Sue necessità, Le chiediamo di esprimere il Suo consenso al trattamento dei dati e alla comunicazione ai soggetti sopra indicati di cui alla lettera c), in relazione alle finalità di cui al punto 2, lettera C) della presente informativa. Un eventuale diniego non pregiudica il rapporto giuridico, ma preclude l'opportunità di svolgere attività di informazione e di promozione commerciale da parte della ns. Compagnia e delle Società che collaborano con noi.*

## **5. DIFFUSIONE DEI DATI**

I dati personali acquisiti non sono oggetto di diffusione.

## **6. TRASFERIMENTO DEI DATI ALL'ESTERO**

Nello svolgimento della propria attività, la Compagnia, che ha sede all'Estero, si avvale di soggetti situati all'estero per effettuare le attività relative alla gestione del portafoglio e alla Riassicurazione. In ogni caso, non è previsto trasferimento all'estero di Suoi dati in relazione alle finalità di cui al precedente punto 2, lettera C).

## **7. DIRITTI DI CUI ALL'ART. 7 del D. LGS 196/2003 (DIRITTI DELL'INTERESSATO)**

La informiamo che l'art. 7 del Codice conferisce ad ogni *Interessato* taluni specifici diritti, e in particolare:

- di ottenere dal  *Titolare* la conferma dell'esistenza dei Suoi dati personali e la comunicazione in forma intelligibile dei dati stessi;
- di conoscere l'origine dei dati, nonché la logica e le finalità su cui si basa il trattamento;
- di ottenere la cancellazione, la trasformazione in forma anonima o il blocco dei dati trattati in violazione di legge nonché l'aggiornamento, la rettifica o, se vi è interesse, l'integrazione dei dati;
- di opporsi, per motivi legittimi, al trattamento dei dati personali che lo riguardano ancorché pertinenti allo scopo della raccolta;
- di opporsi al trattamento di dati personali che lo riguardano a fini di invio di materiale pubblicitario o di vendita diretta o per il compimento di ricerche di mercato o di comunicazione commerciale.

#### **8. TITOLARE E RESPONSABILE DEL TRATTAMENTO**

Titolare del trattamento dei dati personali è la Cattolica Life nella persona del Legale Rappresentante pro tempore.

Le richieste di cui all'Art. 7 del Decreto Legislativo vanno indirizzate per iscritto al responsabile della Privacy presso la Sede della Compagnia. Infine, i suoi dati personali possono essere conosciuti dai dipendenti e dai collaboratori esterni della Compagnia in qualità di incaricati del trattamento (autorizzati quindi formalmente a compiere operazioni di trattamento dal titolare o dal responsabile).

**Il rappresentante legale**  
**Federico Arpe**  
**Chief Executive Officer**



Società che opera in Italia in regime di Libera Prestazione di Servizi - Fondata nel 1999 - Sede legale e Direzione Generale: Dublino – Suite 2232, 26 Upper Pembroke Street, D02 X361, Ireland

Tel. +353 1 6720650 - Fax +353 1 6720660 - [www.cattolicallife.ie](http://www.cattolicallife.ie)

## MODULO DI PROPOSTA

L'Offerta di cui al presente Prospetto è stata depositata in CONSOB il 16 Giugno 2017 ed è valida dal 19 Giugno 2017.

**La Compagnia ha obbligo di consegnare all'investitore-contraente, prima della sottoscrizione, la Scheda Sintetica e le Condizioni del Contratto.**

**L'investitore-contraente ha altresì la possibilità di ottenere, su richiesta, le Parti I, II e III del Prospetto di Offerta.**

### FREE SELECTION – RETAIL NEW EDITION - Proposta di contratto di assicurazione vita

Con la presente Proposta il sottoscritto Contraente chiede a Cattolica Life di emettere una copertura assicurativa relativa la polizza denominata **"Free Selection – Retail New Edition"** regolata dalle relative Condizioni di Polizza con le seguenti caratteristiche:

CODICE PRODOTTO \_\_\_\_\_ N. PROPOSTA \_\_\_\_\_

#### CONTRAENTE

COGNOME E NOME (\*RAGIONE SOCIALE) \_\_\_\_\_ COD.FISCALE / PART.IVA \_\_\_\_\_  
 COMUNE DI NASCITA \_\_\_\_\_ DATA DI NASCITA \_\_\_\_\_ SESSO \_\_\_\_\_  
 PROFESSIONE \_\_\_\_\_ SOTTOGRUPPO \_\_\_\_\_ GRUPPO DI ATTIVITÀ \_\_\_\_\_  
 INDIRIZZO \_\_\_\_\_ PROVINCIA \_\_\_\_\_ C.A.P. \_\_\_\_\_ COMUNE \_\_\_\_\_ COD. PAESE \_\_\_\_\_  
 DOCUMENTO DI RICONOSCIMENTO N. \_\_\_\_\_ TIPO DOCUM. \_\_\_\_\_  
 RILASCIATO DA \_\_\_\_\_ DATA DI RILASCIO \_\_\_\_\_ DATA SCADENZA \_\_\_\_\_

#### ASSICURATO (se diverso dal Contraente)

COGNOME E NOME \_\_\_\_\_ COD. FISCALE \_\_\_\_\_ SESSO \_\_\_\_\_  
 COMUNE DI NASCITA \_\_\_\_\_ DATA DI NASCITA \_\_\_\_\_ PROFESSIONE \_\_\_\_\_  
 INDIRIZZO \_\_\_\_\_ COMUNE \_\_\_\_\_ PROV. \_\_\_\_\_

#### BENEFICIARI

IN CASO DI VITA: \_\_\_\_\_  
 IN CASO DI MORTE DELL'ASSICURATO \_\_\_\_\_

#### VERSAMENTO E DURATA

VERSAMENTO \_\_\_\_\_ DATA DI ADDEBITO \_\_\_\_\_  
 COMMISSIONE DI SOTTOSCRIZIONE \_\_\_\_\_ DATA DI DECORRENZA \_\_\_\_\_  
 VERSAMENTO NETTO \_\_\_\_\_ DURATA ANNI \_\_\_\_\_

#### MODALITÀ DI INVESTIMENTO

CATEGORIA OICR	DENOMINAZIONE OICR	QUOTA % INVESTIMENTO NETTO	IMPORTO INVESTIMENTO
Monetari	<input type="checkbox"/> Schroder International Selection Fund - EURO Liquidity	___%	_____
	<input type="checkbox"/> Pictet - Sovereign Short-Term Money Market EUR	___%	_____
Azionari Globali	<input type="checkbox"/> Carmignac Investissement	___%	_____
	<input type="checkbox"/> Schroder International Selection Fund - QEP Global Quality	___%	_____
	<input type="checkbox"/> Pictet - Global Megatrend Selection	___%	_____
Azionari Europa	<input type="checkbox"/> Allianz Europe Equity Growth	___%	_____
	<input type="checkbox"/> Invesco Pan European Structured Equity Fund	___%	_____
	<input type="checkbox"/> BlackRock Global Funds - European Focus Fund	___%	_____
	<input type="checkbox"/> JPMorgan Investment Funds - Europe Strategic Dividend Fund	___%	_____
	<input type="checkbox"/> Allianz Europe Small Cap Equity	___%	_____
	<input type="checkbox"/> JPMorgan Funds - Germany Equity	___%	_____
	<input type="checkbox"/> BlackRock Global Funds - Emerging Europe Fund	___%	_____
Azionari America	<input type="checkbox"/> JPMorgan Investment Funds - US Select Equity Fund	___%	_____
	<input type="checkbox"/> Morgan Stanley Investment Funds - US Advantage Fund	___%	_____
	<input type="checkbox"/> Franklin Templeton Investment Funds - U.S. Opportunities Fund	___%	_____
	<input type="checkbox"/> Schroder International Selection Fund - US Small & Mid-Cap Equity	___%	_____
Azionari Asia-Pacifico	<input type="checkbox"/> JPMorgan Investment Funds - Japan Strategic Value	___%	_____
	<input type="checkbox"/> Pictet - Japanese Equity Opportunities	___%	_____
	<input type="checkbox"/> BlackRock Global Funds - Japan Small & MidCap Opportunities Fund	___%	_____
	<input type="checkbox"/> Franklin Templeton Investment Funds - Templeton Asian Growth Fund	___%	_____
	<input type="checkbox"/> Aberdeen Global - Asia Pacific Equity Fund	___%	_____
	<input type="checkbox"/> Schroder Greater china	___%	_____
Azionari Emergenti	<input type="checkbox"/> Carmignac Emergents	___%	_____
	<input type="checkbox"/> JPMorgan Funds - Emerging Markets Equity Fund	___%	_____
	<input type="checkbox"/> Aberdeen Global - Latin American Equity Fund	___%	_____
Azionari Settoriali	<input type="checkbox"/> BlackRock Global Funds - World Energy Fund	___%	_____
	<input type="checkbox"/> Pictet – Water	___%	_____
	<input type="checkbox"/> Schroder International Selection Fund - Global Property Securities	___%	_____
	<input type="checkbox"/> BlackRock Global Funds - World Mining Fund	___%	_____
	<input type="checkbox"/> Carmignac Commodities	___%	_____
	<input type="checkbox"/> Pictet – Agriculture	___%	_____
	<input type="checkbox"/> Franklin Templeton Investment Funds - Franklin Technology Fund	___%	_____
	<input type="checkbox"/> BlackRock Global Funds - World Gold Fund	___%	_____
	<input type="checkbox"/> JPMorgan Funds - Global Natural Resources Fund	___%	_____
	<input type="checkbox"/> Pictet – Biotech	___%	_____
	<input type="checkbox"/> BlackRock Global Funds - New Energy Fund	___%	_____
		___%	_____



CATEGORIA OICR	DENOMINAZIONE OICR	QUOTA % INVESTIMENTO	IMPORTO INVESTIMENTO
Obbligazionari Governativi	<input type="checkbox"/> JPMorgan Funds - EU Government Bond	___%	_____
	<input type="checkbox"/> Franklin Templeton Investment Funds - Templeton Global Bond Euro Fund	___%	_____
	<input type="checkbox"/> Pimco Funds Global Investors - Global Real Return Fund (Eur Hedged)	___%	_____
Obbligazionari Corporate	<input type="checkbox"/> Invesco Euro Corporate Bond Fund	___%	_____
	<input type="checkbox"/> Allianz Global Investors Fund - Allianz Euro High Yield Bond	___%	_____
	<input type="checkbox"/> JPMorgan Funds - Global Corporate Bond Fund (Eur Hedged)	___%	_____
	<input type="checkbox"/> Pimco Global High Yield Bond Fund (Eur Hedged)	___%	_____
	<input type="checkbox"/> Pictet - Eur Short Term High Yield	___%	_____
	<input type="checkbox"/> Morgan Stanley Euro Corporate Bond	___%	_____
Obbligazionari Globali	<input type="checkbox"/> BlackRock Global Funds - Euro Short Duration Bond Fund	___%	_____
	<input type="checkbox"/> PIMCO Funds Global Investors Series PLC - Global Investment Grade Credit Fund (Eur Hedged)	___%	_____
	<input type="checkbox"/> PIMCO Global Bond Fund (Eur Hedged)	___%	_____
Obbligazionari Emergenti	<input type="checkbox"/> Franklin Templeton Investment Funds - Templeton Emerging Markets Bond Fund (Eur Hedged)	___%	_____
	<input type="checkbox"/> Pictet - Emerging Local Currency Debt	___%	_____
	<input type="checkbox"/> Pictet - Global Emerging Debt (Eur Hedged)	___%	_____
	<input type="checkbox"/> Franklin Templeton Investment Funds - Templeton Asian Bond Fund	___%	_____
Obbligazionari Total Return	<input type="checkbox"/> Carmignac Securite	___%	_____
	<input type="checkbox"/> PIMCO Total Return Bond Fund (Eur Hedged)	___%	_____
	<input type="checkbox"/> PIMCO Funds Global Investors Series PLC - Unconstrained Bond (Eur Hedged)	___%	_____
	<input type="checkbox"/> Franklin Templeton Investment Funds - Templeton Global Total Return Fund	___%	_____
	<input type="checkbox"/> PIMCO Funds Global Investors Series PLC - Diversified Income Fund (Eur Hedged)	___%	_____
Protezione Dinamica	<input type="checkbox"/> JPMorgan Mansart Multi-Asset Protect 80 Fund	___%	_____
	<input type="checkbox"/> JPMorgan Mansart Multi-Asset Protect 85 Fund	___%	_____
	<input type="checkbox"/> JPMorgan Mansart Multi-Asset Protect 90 Fund	___%	_____
Bilanciati/Total Return	<input type="checkbox"/> Carmignac Patrimoine	___%	_____
	<input type="checkbox"/> PIMCO Funds Global Investors Series PLC - Global Multi-Asset Fund (Eur Hedged)	___%	_____
	<input type="checkbox"/> Invesco Funds SICAV - Balanced Risk Allocation Fund	___%	_____
	<input type="checkbox"/> Franklin Templeton Investment Funds - Templeton Global Balanced Fund	___%	_____
Totale		___%	_____

#### MODALITÀ DI PAGAMENTO

Il pagamento del premio (unico o aggiuntivi) viene effettuato tramite addebito automatico sul c/c bancario del Contraente. Ai sensi e per gli effetti del presente contratto si considera come data di pagamento del premio quella in cui avviene l'addebito sul c/c del Contraente. In caso di successiva estinzione del conto corrente, ai fini di non ostacolare la prosecuzione del rapporto assicurativo, sarà possibile effettuare ulteriori versamenti aggiuntivi, mediante un ordine di bonifico sul conto corrente del broker assicurativo AON S.p.A. (aperto presso Banca Popolare di Vicenza, c/c 288771, ABI 5728, CAB 11801) specificando nella causale del bonifico il numero della polizza e provvedendo comunque a contattare preventivamente il Call Center di AON S.p.A.

La Società non si fa carico delle spese relative all'effettuazione di suddette forme di pagamento.

#### DICHIARAZIONE SANITARIA

A norma degli artt. 1892 e 1893 C.C., l'Assicurando ai fini della valutazione e dell'accettazione del rischio morte, preso atto che:

- a) le dichiarazioni non veritiere, inesatte o reticenti rese dal soggetto legittimato a fornire le informazioni richieste per la conclusione del contratto possono compromettere il diritto alla prestazione;
- b) prima della sottoscrizione del sottostante questionario, il soggetto sub a) deve verificare l'esattezza delle dichiarazioni nello stesso riportate;
- c) che anche se non espressamente previsto dall'Impresa l'Assicurato può chiedere di essere sottoposto a visita medica per certificare lo stato di salute. In tal caso i costi della visita saranno totalmente a suo carico;

e preso atto di quanto previsto dagli art. 5 e 6 delle Condizioni di Polizza, l'Assicurando dichiara:

- |  |   |
|--|---|
| - di godere di buono stato di salute;  | SI <input type="checkbox"/> NO <input type="checkbox"/> |
| - di non essere mai stato ricoverato negli ultimi 5 anni in ospedali o case di cura per malattie o interventi chirurgici, diversi da appendicectomia; adenotonsillectomia, infortuni senza postumi, parto, chirurgia estetica, intervento ortopedico, ernia inguinale; | SI <input type="checkbox"/> NO <input type="checkbox"/> |
| - di non aver consultato medici specialistici negli ultimi 6 mesi al di fuori dei semplici controlli di routine;   | SI <input type="checkbox"/> NO <input type="checkbox"/> |
| - di non essere esposto a rischi particolari a causa della professione svolta;   | SI <input type="checkbox"/> NO <input type="checkbox"/> |

\_\_\_\_\_  
Luogo e data

\_\_\_\_\_  
Assicurato

\_\_\_\_\_  
Contraente

Con la sottoscrizione della presente dichiaro di conoscere ed accettare espressamente le Condizioni Contrattuali di "Free Selection – Edizione Retail" che mi sono state sottoposte e che ho attentamente letto unitamente alla Scheda Sintetica Informazioni Generali e alla Scheda Sintetica Informazioni Specifiche che mi sono state consegnate.

Gli effetti della copertura assicurativa decorrono dalle ore 24.00 della data di decorrenza sopra indicata. Il Contraente può revocare la proposta o recedere dal contratto ai sensi D.Lgs. n. 209 07/09/2005 ottenendo la restituzione dell'importo versato secondo le modalità definite dalle Condizioni Contrattuali.

\_\_\_\_\_  
Luogo e data

\_\_\_\_\_  
La Banca

\_\_\_\_\_  
Assicurato

\_\_\_\_\_  
Contraente

#### AUTORIZZAZIONE DI PAGAMENTO

Il sottoscritto Contraente – titolare/contitolare del sotto indicato c/c bancario - autorizza la Banca a regolare sul proprio conto corrente, nei confronti del conto acceso dal broker assicurativo AON S.p.A. presso la Banca stessa, il suddetto versamento lordo e quelli eventualmente pattuiti alle successive scadenze nonché le somme liquidate, i proventi e/o qualsiasi prestazione derivante dalla polizza erogata dalla Compagnia stessa.

ABI \_\_\_\_\_ CAB \_\_\_\_\_ C/C \_\_\_\_\_

Luogo e data \_\_\_\_\_ Firma del Contraente \_\_\_\_\_ Firma della Filiale per accettazione \_\_\_\_\_